

SISTEMA PRODUTIVO DA *Attalea funifera* MART. PIAÇAVA DA BAHIA



SISTEMA PRODUTIVO DA *Attalea funifera* MART. PIAÇAVA DA BAHIA

ATUAÇÃO NA CSFN

2019	2020	2021	2022	2023
Sr. Lazaro da Secretaria de Agricultura de Cairú Bahia me convidou para 1º reunião CSFN	Solicitação de ações emergenciais a presidência CSFN . Apoio e compartilhamentos técnicos com a EMBRAPA e CIAPRA.	Indicação formal para CSFN por três instituições do Território do Baixo: AQBGI COOPAFBASUL ABPAGI	GT PIAÇAVA DA BAHIA: ATER PIAÇAVA FIBRAS DO QUILOMBO: VALORIZAÇÃO CLIENTES EXTERNOS TED EMBRAPA TED CONAB	EXPORTAÇÃO DO COCO. PESQUISAS UFS ESALQ LPF CIAPRA PGPMBio COOPGEAF

Mar de Palmeiras

Área de maior ocorrência
da Piaçava



Fonte: CASALI (2004)

Cobertura estimada 28% da extensão
original do bioma (Resende et al.2018)



Território do Baixo Sul – APL da Piaçava da Bahia

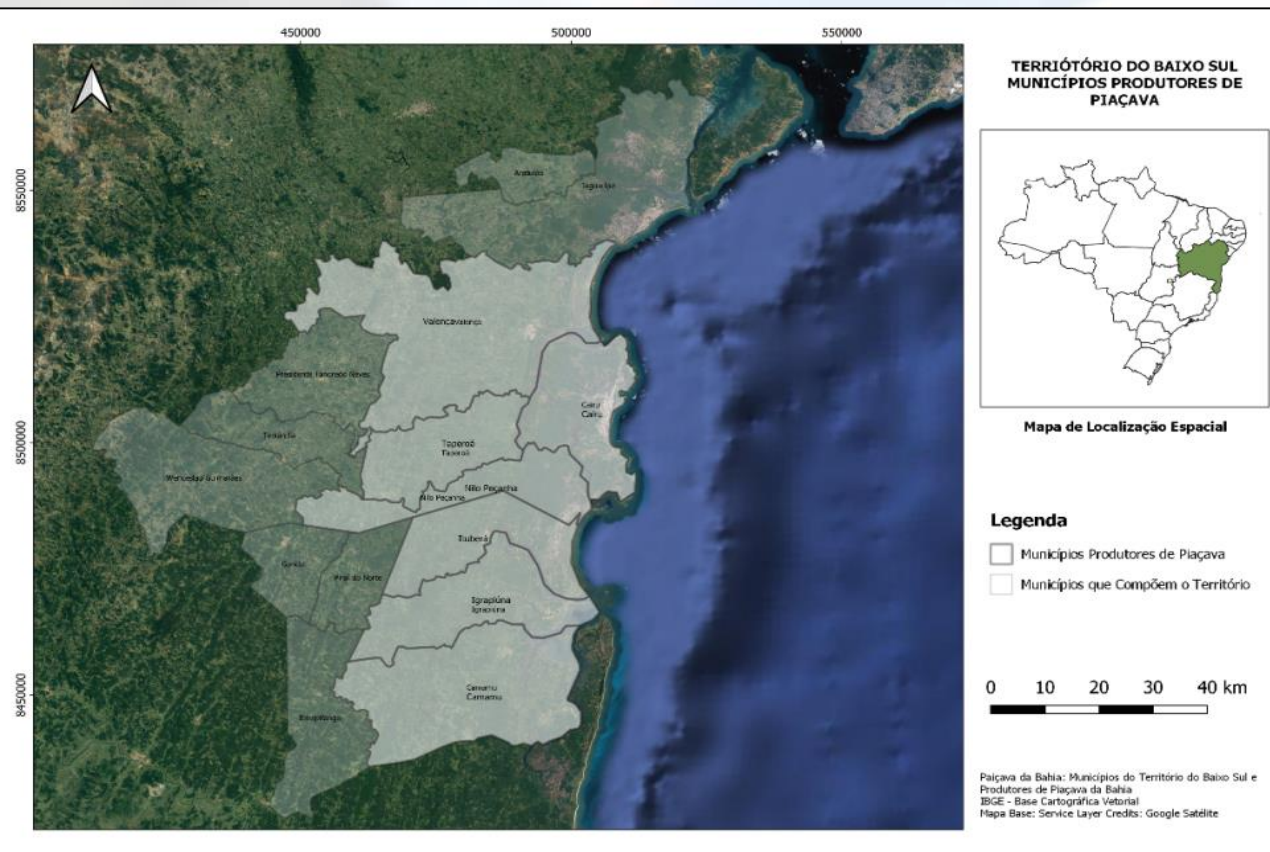

População estimada em
336.511 pessoas,
censo (2010):

184.986 residentes área
urbana;

e **151.525 pessoas** área rural.

55 comunidades
remanescentes de
quilombos certificadas
pela Fundação
Palmares

Em 2009, o extrativismo da fibra de piaçava representou, em média, **3,69% do PIB do APL local**. (OLIVEIRA, 2012).

Nilo Peçanha possui o
5º maior fragmento florestal
da Mata Atlântica Brasileira
aproximadamente **15.000 ha**



SISTEMA PRODUTIVO DA *Attalea funifera* MART. PIACAÇA DA BAHIA

12



Dados da Piaçava

Produção:



SISTEMA PRODUTIVO DA *Attalea funifera* MART. PIAÇAVA DA BAHIA

Produção de fibra de Piaçava por Microrregião – BA (PEVS/IBGE, 2020)

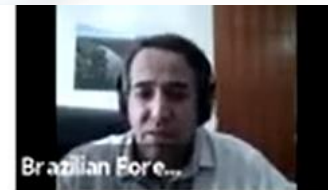

Quantidade - toneladas

Ano

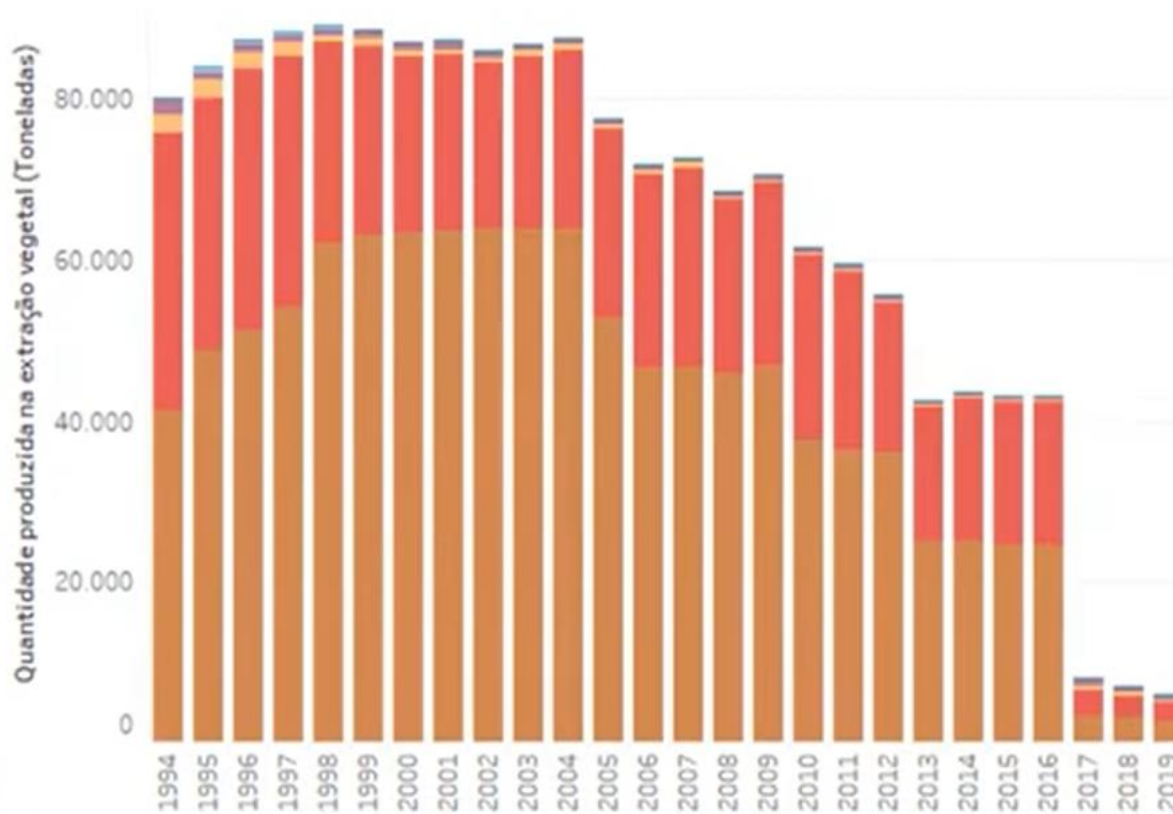

Maiores produções:

Microrregião Geográfica

- Alagoinhas (BA)
- Salvador (BA)
- Santo Antônio de Jesus (BA)
- Porto Seguro (BA)
- Ilhéus-Itabuna (BA)
- Valença (BA)

MINISTÉRIO DA
CULTURA, PECUÁRIA
E ABASTECIMENTO



WEBINÁRIO, SFB/MAPA, 2021.



Dezembro de 2021



ABRIL, 2022

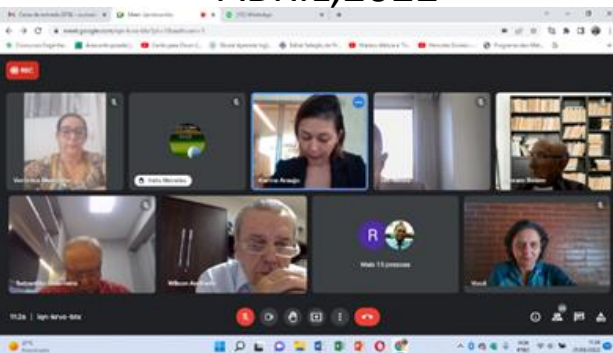

CSFN, JUN22

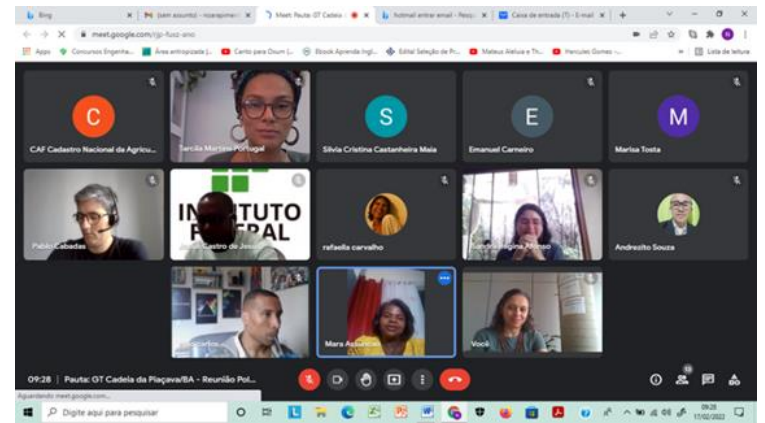

Fevereiro 2022

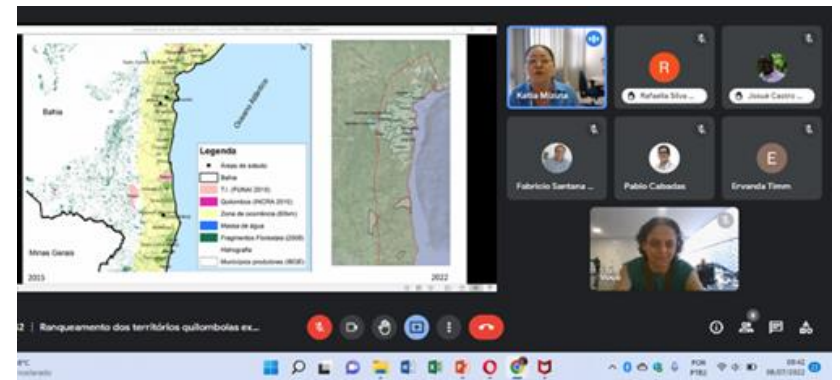

JUNHO, JULHO, SETEMBRO, 2022

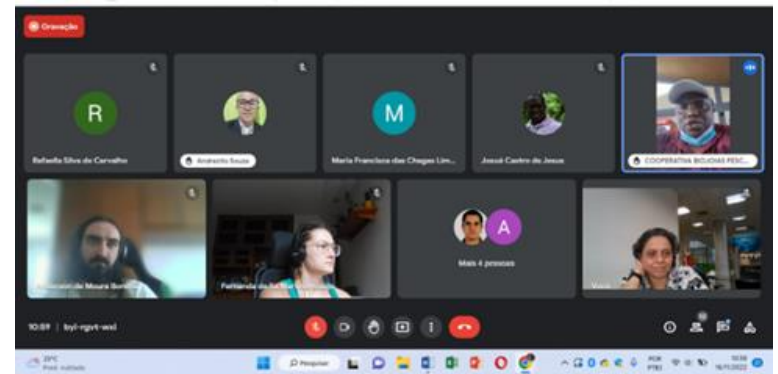

NOVEMBRO, 2022

Operação de subvenção de Piaçava da Bahia, realizada no período entre dezembro de **2011 e julho de 2013**. Conforme acordado em reunião do Grupo de Trabalho, a CONAB (Superintendência Regional da Bahia), encaminhou o resumo das seguintes informações (quadro 05):

PGPM-BIO – PIAÇAVA DA BAHIA

Nº de operações realizadas	2.513
Nº de beneficiários (uma operação)	1.612
Nº de beneficiários (duas ou mais operações)	429
Nº de beneficiários (duas ou mais operações)	429
Nº de beneficiários (total)	2.041
Nº de DAP's atendidas	1.731
Nº de municípios (DAP/IBGE)	4 (Cairu, Ituberá, Nilo Peçanha e Taperoá)
	173 (município de Cairu)
	1.528 (município de Ituberá)
	805 (município de Nilo Peçanha)
	7 (município de Taperoá)
Quantidade total subvencionada (kg)	14.706.785,66
Total subvencionado	R\$ 5.416.004,65

“(…) Projetos desconectados que preveem uma série de atividades relativas à formação e valorização da atividade de extração e comercialização da fibra que, por não estarem coordenada, não contribui para o desenvolvimento da cadeia na região.” Webinário (Abril, 2021). Conservação X Uso Tradicional

PROJETO	INSTITUIÇÃO	OBJETO	Nº BENEF.	RESULTADOS
ESTRUTURAÇÃO PRODUTIVA DA PIAÇAVA JUNTO AOS QUILOMBOLAS E AFs DO TERRITÓRIO DO BAIXO SUL BAIANO	CIAPRA Valor Global: R\$ 819.415,00	Sensibilização e capacitação dos gestores, capacitações intercâmbios; e aprimoramento de unidades demonstrativas.	370 beneficiários diretos do projeto	Sensibilização dos gestores e formação dos agroextrativistas; publicação de mapas; minuta de legislação; e aprimoramento direto de unidades extrativistas.
“Manejo sustentável de fibras da piaçava (Attalea funifera e Leopoldinia piassaba)”	Embrapa https://funarbe.org.br/selecao-de-bolsistas/ R\$ 200.000,00	Oficina de capacitação em boas práticas de manejo de piaçavais nativos/Sistemas Agroflorestais e um banco de dados com informações bióticas (estrutura populacional) e abióticas (físico-química do solo, luminosidade, declividade, altitude).		Cartilha para o manejo da piaçava, fase de finalização, com previsão de publicação em 2023. Solicita mais R\$ 110.000,00 para realizar cursos.

BRASÍLIA, AGOSTO 2023



COOPGEAF/MAPA



COOPGEAF/MDA

TRTATIVAS SOBRE AÇÕES LOCAIS NAS DIVERSAS POLÍTICAS PÚBLICAS,
INCLUINDO SUBVENÇÃO DA PIAÇAVA E OPERACIONALIZAÇÃO PROJETO
CIAPRA/MAPA/BIOECONOMIA

COMUNIDADE QUILOMBOLA BOITARACA, 2023

LOCAL DE OPERACIONALIZAÇÃO DO TED EMBRAPA, 2022/2023



**REGISTRO DO ABANDONO DOS ESPAÇOS COLETIVOS:
SEDE DA ASSOCIAÇÃO E ESPAÇO DE PRODUÇÃO DE VASSOURAS.**

DESAFIOS DA CADEIA PRODUTIVA GT 2022

- ✓ Combater o racismo estrutural;
- ✓ **Ajustar a demanda com a oferta das fibras e do coco da *Attalea funifera*;**
- ✓ **Promover a garantia de compra das vassouras (mun./estado/federal);**
- ✓ **Aprimorar o sistema produtivo e as condições de trabalho (Tec. Sociais) ;**
- ✓ Valorização da palmeira: **Quanto captura de CO₂? Onde estão? ;**
- ✓ **Mapeamento do potencial produtivo** da espécie na região;
- ✓ Técnicas e tecnologias para agregação de valor da fibra e do coco;
- ✓ Inserção das mulheres na PGPMBio;
- ✓ Treinamento contínuo aos quilombolas e AFs quanto a **qualidade dos Produtos Florestais** da Piaçava da Bahia.

POTENCIALIDADES PARA O DESENVOLVIMENTO DA CADEIA

- ✓ Oportunidades do plantio (RAD) da espécie para sequestro de carbono **CO₂**;
- ✓ Substituição dos Produtos de Fibras Sintéticas por Fibras Naturais;
- ✓ Inclusão Produtiva de Povos e Comunidades Tradicionais – PCT;
- ✓ Manutenção da Floresta em pé, serviços ambientais, mitigação das mudanças climáticas;
- ✓ Mulheres Negras envolvidas no sistema produtivo da *Attalea funifera*;

REFERENCIAS BIBLIOGRÁFICAS:

IPEA - Instituto de Pesquisa Econômica Aplicada, 2015. OPERACIONALIZAÇÃO DA POLÍTICA DE GARANTIA DE PREÇOS MÍNIMOS PARA PRODUTOS DA SOCIOBIODIVERSIDADE 2009-2013: HÁ ESPAÇO PARA CRESCER. João Paulo Viana. IPEA, Brasília: Rio de Janeiro (ISSN 1415-4765) 36p.

PIMENTEL, N.P. 2015. Uso Tradicional, Manejo e Processamento da Piaçava da Bahia (*Attalea funifera* Mart.). Tese (doutorado) UnB, Faculdade de Tecnologia, 210p.

PIMENTEL, N.P.; MENEZZI, C. 2020. Rendimento do processamento dos produtos oriundos da fibra vegetal da piaçava (*Attalea funifera*). Revista Nativa, SINOP, v. 0, n.1, p. 137-144.

PNUD PROJETO BRA/08/2012. Relatório Técnico de Avaliação: APL da Piaçava no Baixo Sul Baiano – BA (Nº 14), responsável técnico OLIVEIRA, H. B.