

CÂMARA SETORIAL DE FEIJÃO – 25.05.11

João Ruas
Gerência de Alimentos Básicos
Superintendência de Gestão da Oferta

MERCADO

- Situação da Safra 2009/10 e 2010/11;
- Preços no atacado, produtor e varejo;
- Intervenção Governamental;
- Perspectivas e;
- Propostas.

Estimativa da Produção por Tipo 2010/2011 (mil t)

Classe	1ª Safra	2ª Safra	3ª Safra	Total
C. Cores	949,2	670,8	735,2	2.355,2
C. Preto	540,2	175,7	28,4	744,3
Caupi	175,8	495,5	26,6	697,9
Total	1.665,2	1.341,5	790,2	3.796,9

1ª Safra: colheita de nov. a mar. - concentração Região Sul, MG, SP, GO, PI e BA.

2ª Safra: colheita de abr. a jun. - concentração na Região NE, PR, MT, RO, PA e GO.

3ª Safra: colheita de jul. a out. - concentração nos Estados de MG, SP, GO, BA, PE e AL.

FEIJÃO 1ª SAFRA - COMPARATIVO DE ÁREA, PRODUTIVIDADE E PRODUÇÃO - SAFRAS 2009/2010 E 2010/2011

REG/UF	ÁREA (Em mil ha)			PRODUTIVIDADE (Em kg/ha)			PRODUÇÃO (Em mil t)		
	Safra 09/10 (a)	Safra 10/11 (b)	VAR. % (b/a)	Safra 09/10 (c)	Safra 10/11 (d)	VAR. % (d/c)	Safra 09/10 (e)	Safra 10/11 (f)	VAR. % (f/e)
N	5,0	4,5	(10,0)	625	655	4,8	3,1	2,9	(6,5)
TO	5,0	4,5	(9,5)	625	655	4,8	3,1	2,9	(6,5)
NE	532,4	502,1	(5,7)	331	563	70,1	176,2	283,0	60,6
MA	41,8	43,2	3,3	140	550	292,9	5,9	23,8	303,4
PI	206,2	230,0	11,5	143	449	214,0	29,5	103,3	250,2
BA	284,4	228,9	(19,5)	495	681	37,6	140,8	155,9	10,7
C-O	79,1	90,1	13,9	2.178	2.071	(4,9)	172,3	186,6	8,3
MT	14,9	19,3	29,8	1.493	1.467	(1,7)	22,2	28,3	27,5
MS	4,1	2,3	(43,9)	1.500	1.650	10,0	6,2	3,8	(38,7)
GO	49,6	55,2	11,2	2.319	2.083	(10,2)	115,0	115,0	-
DF	10,5	13,3	27,0	2.749	2.970	8,0	28,9	39,5	36,7
SE	314,4	292,8	(6,9)	1.318	1.466	11,2	414,3	429,3	3,6
MG	189,4	192,1	1,4	1.128	1.188	5,3	213,6	228,2	6,8
ES	6,7	7,0	4,5	711	795	11,8	4,8	5,6	16,7
RJ	1,6	1,5	(6,3)	919	955	3,9	1,5	1,4	(6,7)
SP	116,7	92,2	(21,0)	1.666	2.105	26,4	194,4	194,1	(0,2)
SU	479,2	493,3	2,9	1.455	1.548	6,4	697,2	763,4	9,5
PR	321,6	342,3	6,4	1.521	1.565	2,9	489,2	535,7	9,5
SC	77,5	81,5	5,2	1.615	1.630	0,9	125,2	132,8	6,1
RS	80,1	69,5	(13,2)	1.034	1.365	32,0	82,8	94,9	14,6
N/NE	537,4	506,6	(5,7)	334	564	68,9	179,3	285,9	59,5
C/S	872,7	876,2	0,4	1.471	1.574	7,0	1.283,8	1.379,3	7,4
BR	1.410,1	1.382,8	(1,9)	1.037	1.204	16,1	1.463,1	1.665,2	13,8

FONTE: CONAB - Levantamento: Maio/2011.

FEJÃO 2ª SAFRA - COMPARATIVO DE ÁREA, PRODUTIVIDADE E PRODUÇÃO - 2009/10 e 2010/11

REG/UF	ÁREA (Em mil ha)			PRODUTIVIDADE (Em kg/ha)			PRODUÇÃO (Em mil t)		
	Safra 09/10 (a)	Safra 10/11 (b)	VAR. % (b/a)	Safra 09/10 (c)	Safra 10/11 (d)	VAR. % (d/c)	Safra 09/10 (e)	Safra 10/11 (f)	VAR. % (f/e)
N	138,0	152,7	10,7	571	752	31,7	78,7	114,7	45,7
RO	58,2	59,4	2,1	236	721	205,5	13,7	42,8	212,4
AC	10,2	12,3	20,3	571	524	(8,2)	5,8	6,4	10,3
PA	40,0	51,0	27,4	700	720	2,9	28,0	36,7	31,1
TO	21,7	19,6	(9,6)	1.149	1.032	(10,2)	24,9	20,2	(18,9)
NE	743,7	950,8	27,8	192	492	156,3	143,2	467,8	226,7
MA	43,2	43,2	-	512	510	(0,4)	22,1	22,0	(0,5)
CE	445,4	498,8	12,0	159	495	211,3	70,8	246,9	248,7
RN	31,8	67,6	112,6	252	565	124,2	8,0	38,2	377,5
PB	73,0	189,8	160,0	50	552	1.004,0	3,7	104,8	2.732,4
PE	142,7	146,2	2,4	238	360	51,6	33,9	52,6	55,2
C-O	109,6	127,9	16,7	1.326	1.177	(11,2)	145,3	150,6	3,6
MT	71,7	93,2	30,0	1.022	1.000	(2,2)	73,3	93,2	27,1
MS	19,2	16,0	(16,7)	1.450	1.200	(17,2)	27,8	19,2	(30,9)
GO	18,4	18,4	-	2.375	2.049	(13,7)	43,7	37,7	(13,7)
SE	202,5	185,1	(8,6)	1.399	1.341	(4,1)	283,3	248,3	(12,4)
MG	155,0	136,9	(11,7)	1.381	1.316	(4,7)	214,1	180,2	(15,8)
SP	29,5	30,2	2,4	1.550	1.731	11,7	45,7	52,3	14,4
S	251,1	213,8	(14,9)	1.482	1.684	13,6	372,3	360,1	(3,3)
PR	191,8	169,8	(11,5)	1.550	1.783	15,0	297,3	302,8	1,8
SC	32,7	22,0	(32,9)	1.300	1.322	1,7	42,5	29,1	(31,5)
RS	26,6	22,0	(17,5)	1.220	1.281	5,0	32,5	28,2	(13,2)
N/NE	881,7	1.103,5	25,2	252	528	109,5	221,9	582,5	162,5
C/S	563,2	526,8	(6,5)	1.422	1.440	1,3	800,9	759,0	(5,2)
BR	1.444,9	1.630,3	12,8	708	823	16,2	1.022,8	1.341,5	31,2

FONTE: CONAB - Levantamento: Maio/2011.

Feijão no Brasil Rendimento (kg/ha) – por Regiões e Brasil 2000/01 a 2010/11

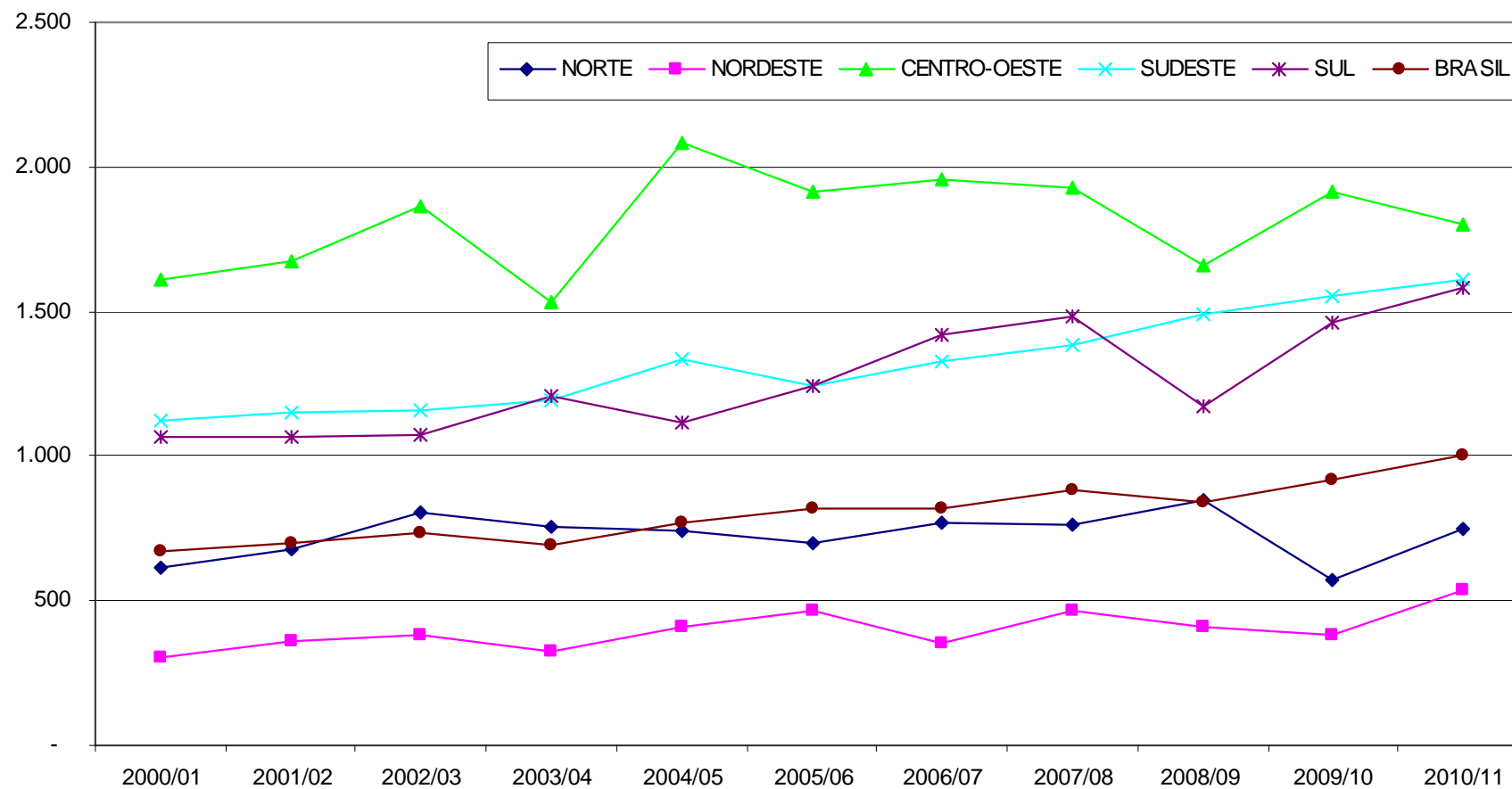

Fonte: Conab

QUANTIDADE MÉDIA COLHIDA E CONSUMIDA DE FEIJÃO NO BRASIL - 2009/2010

Região	Itens	1ª SAFRA	2ª SAFRA	3ª SAFRA	TOTAL
		NOV a MAR	ABR a JUN	JUL a OUT	
Norte	Consumo <i>per capita</i> - (kg/hab/ano)				10,9
	2 - Produção (1.000 t)	3,1	78,7	0,0	81,8
	3 - Consumo (1.000 t)	72,0	43,2	57,6	172,8
	4 - Déficit / Superavit (2-3)	(68,9)	35,5	(57,6)	(91,0)
Nordeste	Consumo <i>per capita</i> - (kg/hab/ano)				18,9
	2 - Produção (1.000 t)	176,2	143,2	378,8	698,2
	3 - Consumo (1.000 t)	418,9	251,3	335,1	1.005,3
	4 - Déficit / Superavit (2-3)	(242,7)	(108,1)	43,7	(307,1)
Centro-Oeste	Consumo <i>per capita</i> - (kg/hab/ano)				17,4
	2 - Produção (1.000 t)	172,3	145,3	175,7	493,3
	3 - Consumo (1.000 t)	101,9	61,2	81,5	244,6
	4 - Déficit / Superavit (2-3)	70,4	84,2	94,2	248,7
Sudeste	Consumo <i>per capita</i> - (kg/hab/ano)				15,6
	2 - Produção (1.000 t)	414,3	283,3	274,4	972,0
	3 - Consumo (1.000 t)	523,0	313,8	418,4	1.255,2
	4 - Déficit / Superavit (2-3)	(108,7)	(30,5)	(144,0)	(283,2)
Sul	Consumo <i>per capita</i> - (kg/hab/ano)				17,0
	2 - Produção (1.000 t)	697,2	372,3	7,7	1.077,2
	3 - Consumo (1.000 t)	194,0	116,4	155,2	465,7
	4 - Déficit / Superavit (2-3)	503,2	255,9	(147,5)	611,5
Brasil	Consumo <i>per capita</i> - (kg/hab/ano)				16,5
	2 - Produção (1.000 t)	1.463,1	1.022,8	836,6	3.520,9
	3 - Consumo (1.000 t)	1.520,8	912,5	1.216,7	3.650,0
	4 - Déficit / Superavit (2-3)	(277,7)	533,0	(384,4)	(129,1)

FEIJAO - IMPORTAÇÕES BRASILEIRAS POR PAISES DE ORIGEM

ESPECIFICAÇÃO	2007		2008		2009		2010		Jan-Abr/11	
	Quant. (t)	Valor US\$1000FOB	Quant. (t)	Valor US\$1000FOB	Quant. (t)	Valor US\$1000FOB	Quant. (t)	Valor US\$1000FOB	Quant. (t)	Valor US\$1000FOB
PRETO COMUM										
Argentina	68.143	33.870	73.857	86.573	44.579	23.551	77.980	55.065	5.486	4.193
Bolivia	8.497	4.255	13.500	15.643	23.396	11.815	20.508	14.745	720	530
Canada			726	764	884	942				
Chile			817	880	230	261				
China	5	2	85.307	69.290	10.314	8.594	40.133	24.389	23.037	14.150
Paraguai	81	35	52	62	536	253	1.813	1.290		
Suiça			350	326						
Outros	0	0	900	846	0	0	0	0	0	0
TOTAL	76.726	38.162	175.509	174.385	79.939	45.415	140.434	95.489	29.243	18.873
BRANCO										
Argentina	9.007	7.417	8.564	10.699	10.586	8.317	13.667	11.833	3.137	3.265
Bolivia	40	26								
China			90	105	68	60	23	40		
Outros	13	86	43	261	0	0	1	1	0	0
TOTAL	9.060	7.530	8.697	11.065	10.655	8.377	13.691	11.874	3.137	3.265
OUTROS										
África do Sul	23	20								
Argentina	572	334	2.736	3.234	3.366	2.266	5.840	4.447	1.260	1.143
Belize							46	43		
Bolivia	9.137	5.750	12.789	14.644	14.118	5.330	9.298	7.990	95	120
Canada			1.057	1.074			748	514		
China			7.315	5.556	1.255	696	10.310	6.310	2.342	1.540
Estados Unidos			552	551	50	252	117	426		
Itália			46	50						
Peru			879	817	307	265	482	526	234	270
Paraguai							165	126		
Portugal			13	16						
Outros	752	469	97	255	231	109	30	20	15	86
TOTAL	10.483	6.573	25.484	26.198	19.327	8.919	27.036	20.401	3.945	3.159
TOTAL GERAL	96.269	52.265	209.689	211.648	109.921	62.711	181.162	127.764	36.325	25.297

FONTE: SECEX

Preços recebidos pelos produtores no Paraná Janeiro/09 a Maio/11

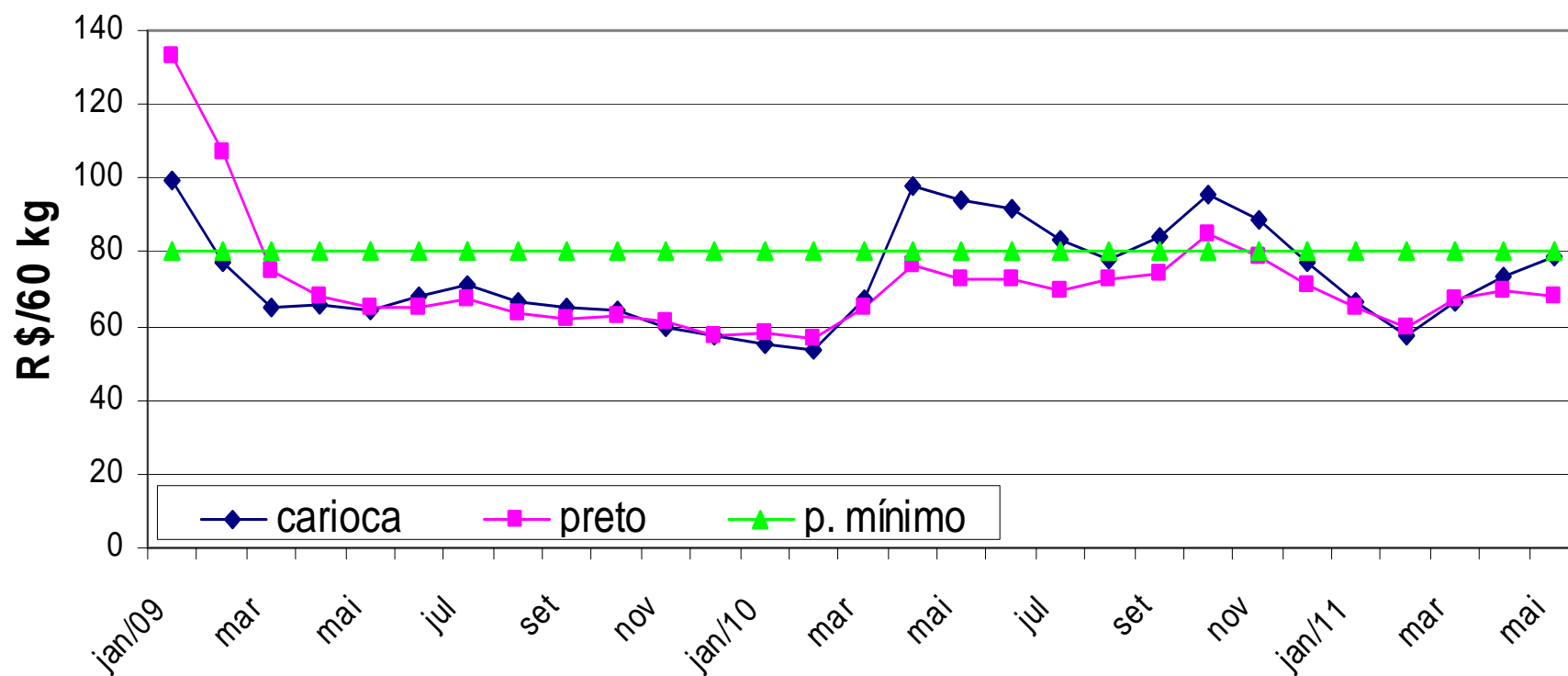

Fonte: Conab

Estoques Públicos

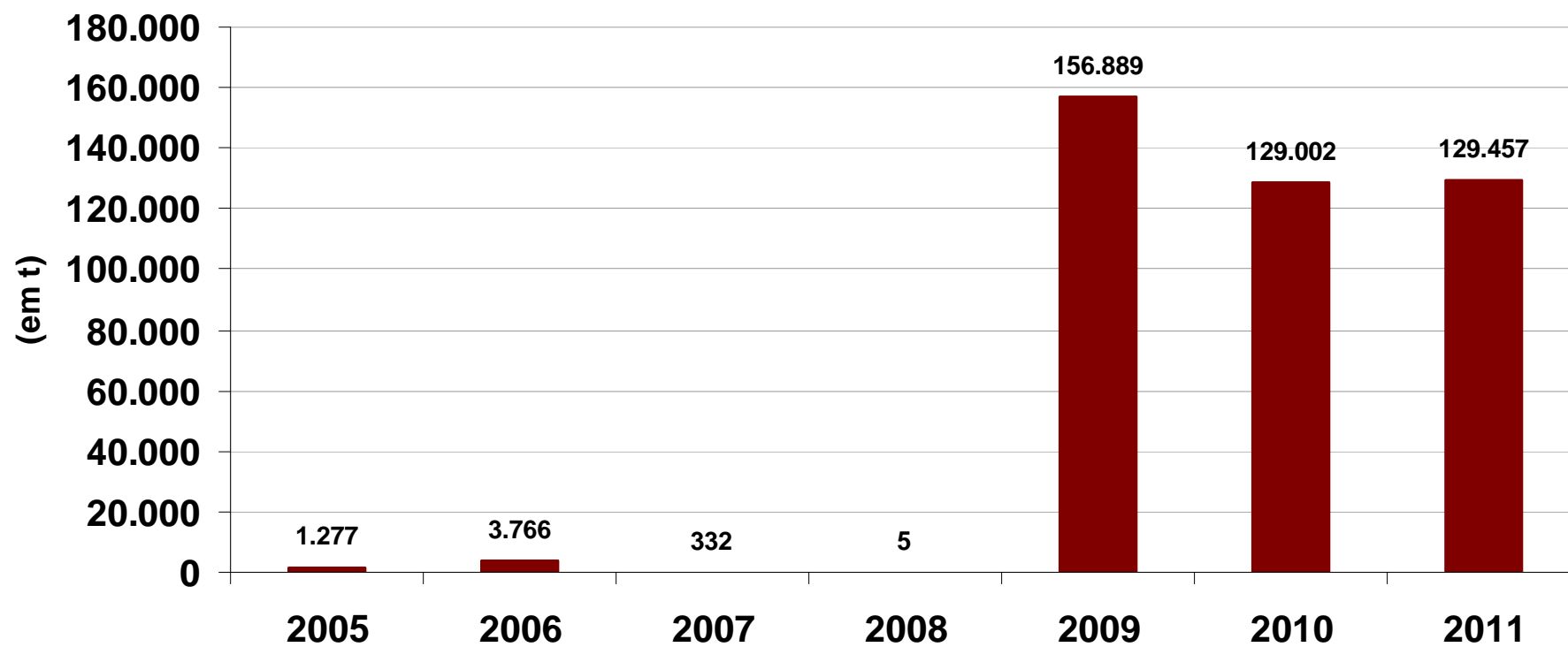

Fonte: Conab

FEIJÃO

Aquisição do Governo Federal em 2011

UF	Comum Cores		Comum Preto		Total	
	Quantidade	Valor	Quantidade	Valor	Quantidade	Valor
	(t)	(R\$ Mil)	(t)	(R\$ Mil)	(t)	(R\$ Mil)
GO	489,1	652,1			489,1	652,1
MS	222,0	297,3			222,0	297,3
PR	18.682,1	24.954,8	1.409,4	1.879,1	20.091,5	26.833,9
SC	2.692,5	3.589,9	348,9	465,2	3.041,4	4.055,1
SP	467,0	622,7			467,0	622,7
Total	22.552,7	30.116,8	1.758,3	2.344,3	24.311,0	32.461,1

Fonte: Conab/Suope/Gecoe

QUALIDADE DO GRÃO QUANTO A COLORAÇÃO (R\$/60 kg)

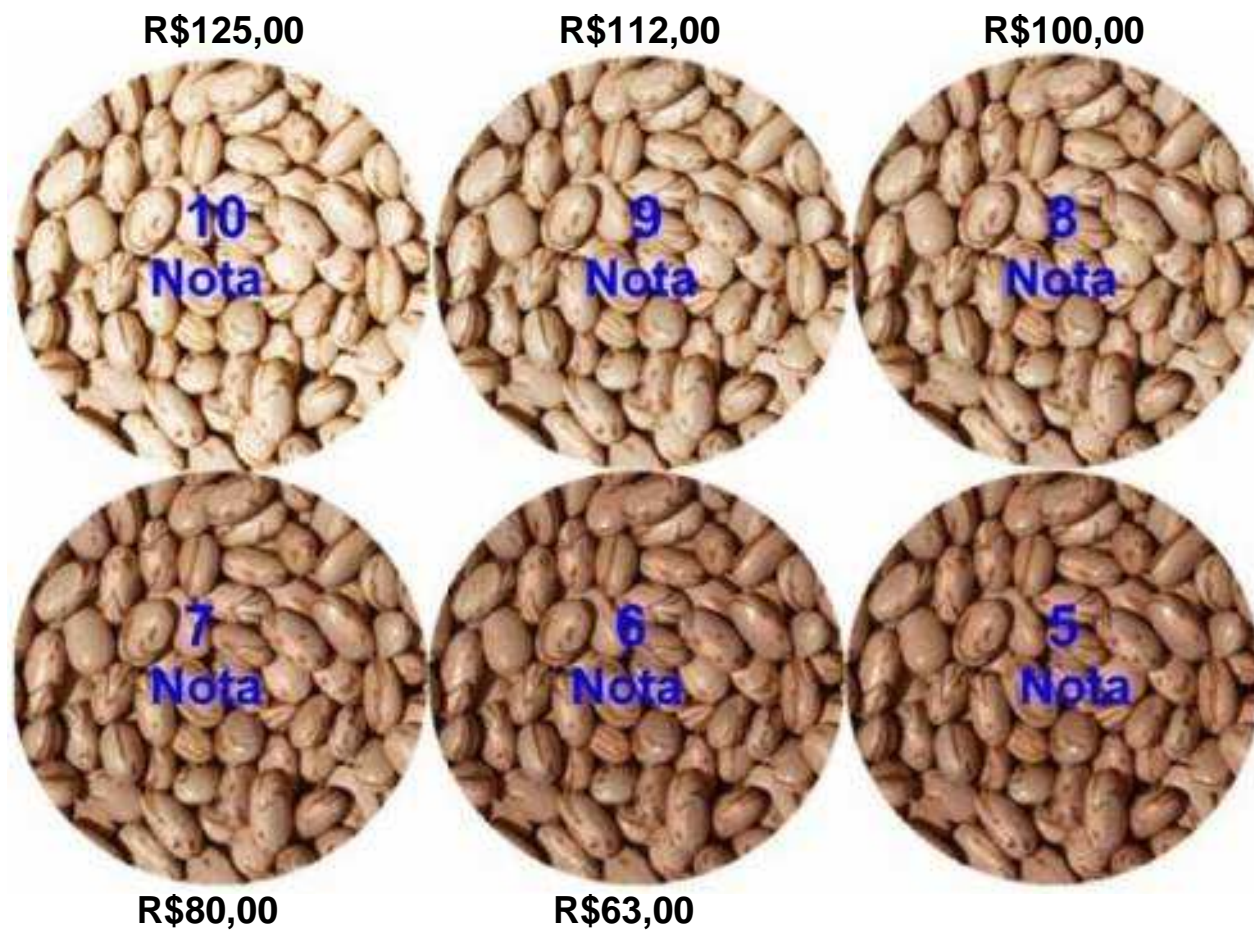

Evolução de Preços - Atacado e ao Produtor (60kg)

SEGMENTO	TIPO	PERÍODOS ANTERIORES			
		12 MESES 24 a 28.05.10	4 SEMANAS 25 a 29.04.11	1 SEMANA 16 a 20.05.11	SEMANA ATUAL 23 a 27.05.11
Atacado/SP	Carioca Nota 9,5	151,00	130,00	111,00	122,00
	Preto Extra	100,00	97,50	88,00	87,50
Produtor	Carioca-SP	135,00	76,50	80,00	S.I
	Carioca-PR	92,33	75,67	78,14	78,33
	Carioca-BA	112,00	93,19	89,00	S.I
	Preto-PR	72,10	68,56	67,53	66,92

Fonte: Conab

RENTABILIDADE

Comparativo - Milho 2ª safra e Feijão 2ª safra- Paraná

Produtividade média - C.Mourão Milho: **3.000 kg/ha**

Produtividade média - C.Mourão Feijão **1.800 kg/ha**

DISCRIMINAÇÃO	Preços de Mercado - Produtor					
	Milho 2ª safra			Feijão 2ª safra		
	27,00 R\$/60kg			76,00 R\$/60kg		
ANÁLISE FINANCEIRA:	<i>R\$/ha</i>	<i>R\$/60kg</i>	<i>R\$/ha</i>	<i>R\$/60kg</i>	<i>R\$/ha</i>	<i>R\$/60kg</i>
A - Receita bruta	1.350,00	27,00	0,00	0,00	2.280,00	76,00
B - Despesas:						
B1 - Despesas de Custeio (DC)	318,02	6,36			1.346,22	44,87
B2 - Custos Variáveis (CV)	465,57	9,31			1.518,66	50,62
B3 - Custo Operacional (CO)	657,09	13,14			2.039,86	68,00
a) - Margem Bruta s/ DC (A - B1)	1.031,98	20,64			933,78	31,13
b) - Margem Bruta s/ CV (A - B2)	884,43	17,69			761,34	25,38
c) - Margem Líquida s/ CO (A - B4)	692,91	13,86			240,14	8,00
ANÁLISE QUANTITATIVA:	<i>kg/ha</i>	<i>60kg/ha</i>			<i>kg/ha</i>	<i>60kg/ha</i>
Ponto de equilíbrio s/ DC	707	11,78			1.063	17,71
Ponto de equilíbrio s/ CV	1.035	17,24			1.199	19,98
Ponto de equilíbrio s/ CO	1.460	24,34			1.610	26,84

Fonte: DERAL - Paraná

Elaboração: Conab/Gerab/Gecup (maio 2011)

FEIJÃO PREÇOS DO CARIOCA NO VAREJO - R\$/KG

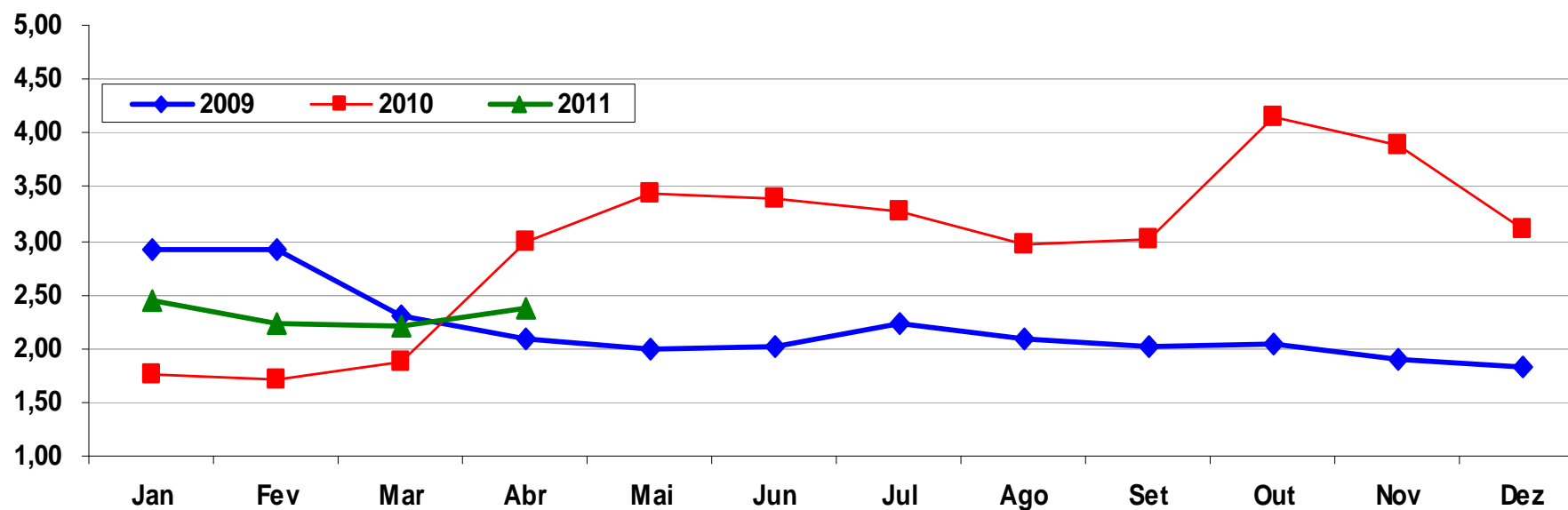

Fonte: DIEESE

COMPARATIVO DE PREÇOS NO VAREJO E AO PRODUTOR - PARANÁ (60Kg)

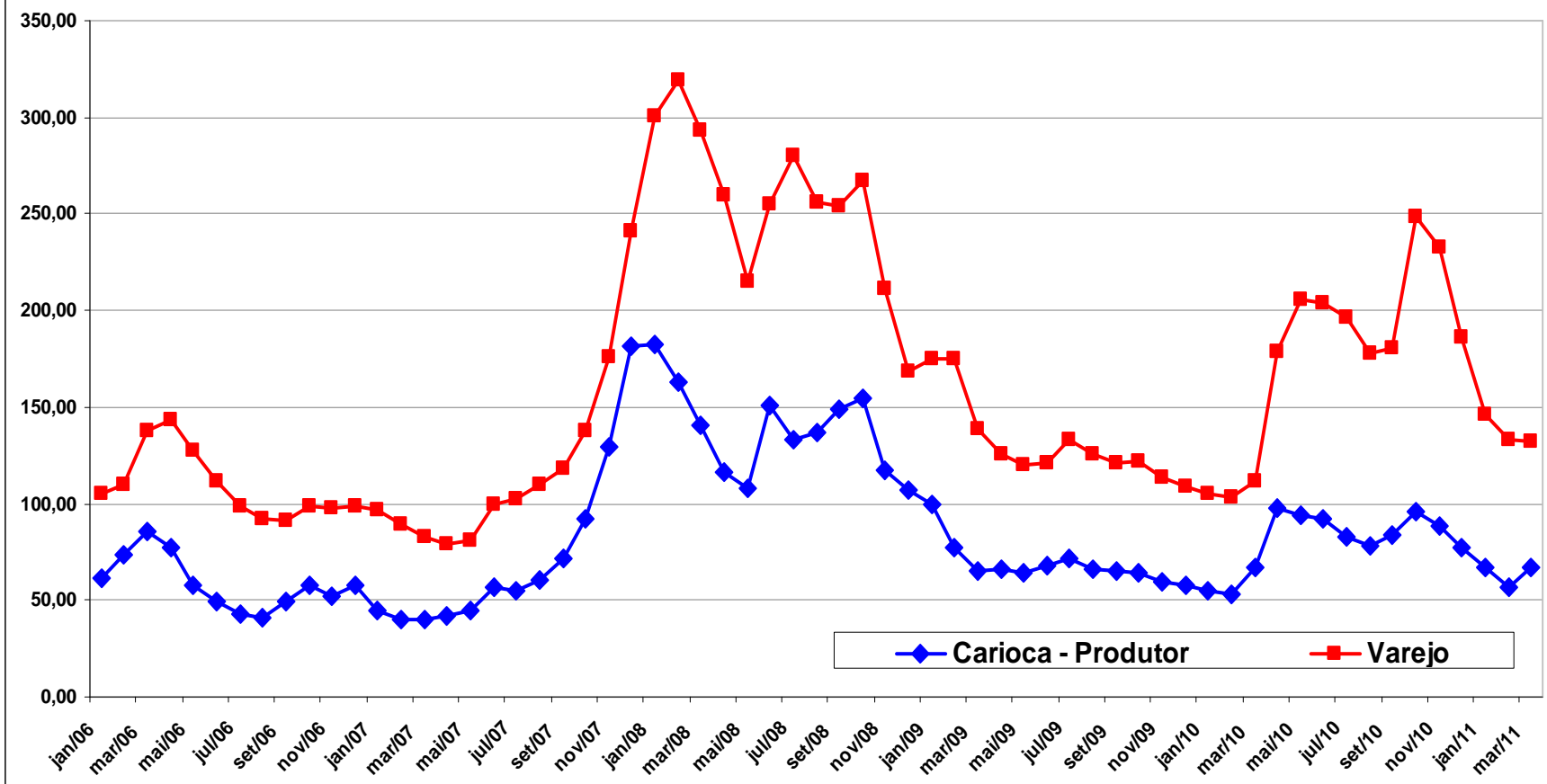

Feijão – Série Histórica de Produção - Brasil

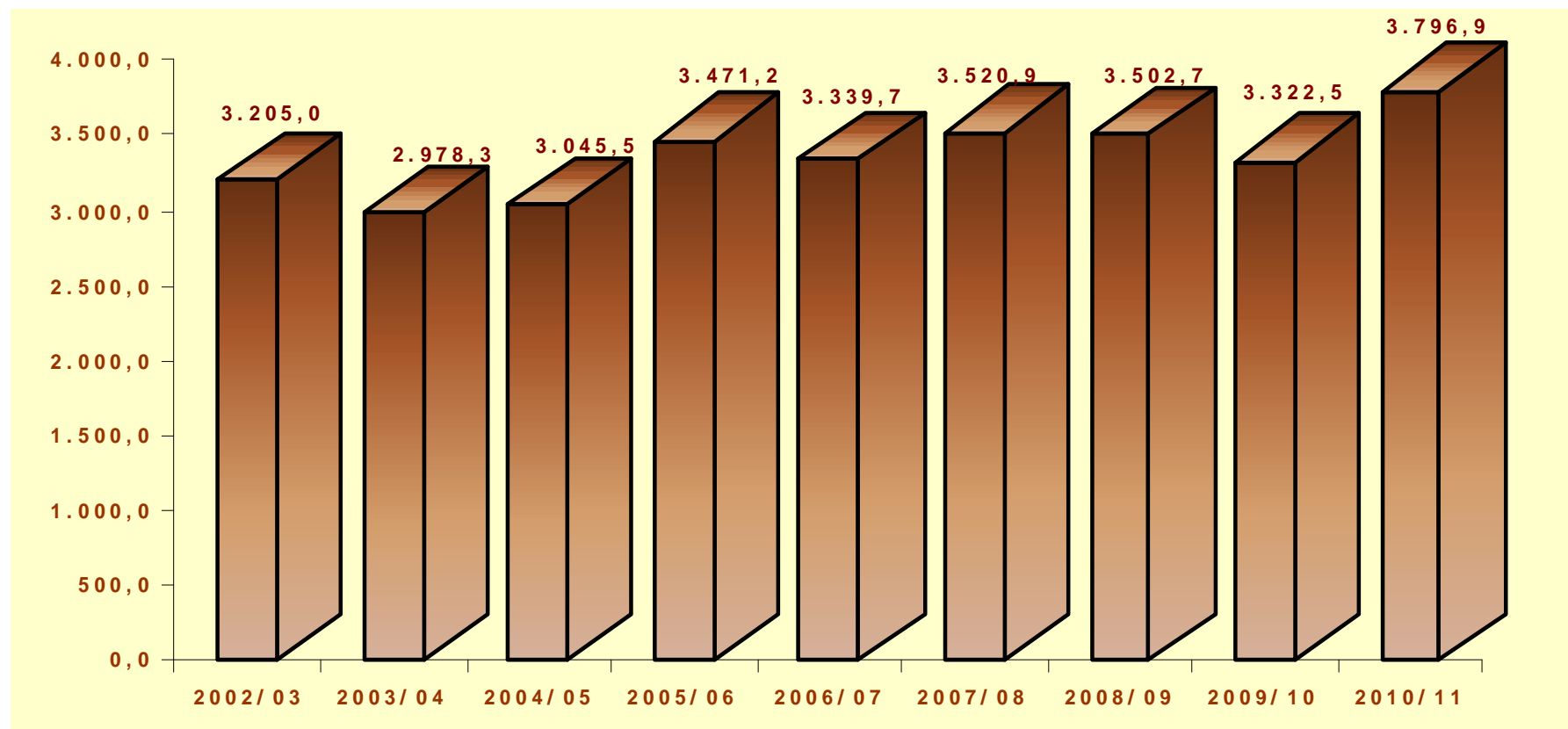

Fonte: Conab

PROPOSTAS

- Aquisições via PGPM;
- Armazenagem;
- Regulamento Técnico;
- TEC;
- PEP e,
- Varejo.

PRÊMIO PARA O ESCOAMENTO DA PRODUÇÃO PEP

Critério = Portaria interministerial N° 67 de 21/02/2011 que especifica a subvenção como sendo: $VMPE = PM - (Pmo - CMR)$, onde VMPE = Valor Máximo do Prêmio de escoamento; PM = Preço Mínimo no estado de origem; Pmo = Preço de Mercado no estado ou região de origem do produto; e CMR = Custo médio de remoção do produto da origem até o destino.

Os parâmetros utilizados para o cálculo do prêmio tornou a operação inviável, conforme detalhado no exemplo abaixo:

Preço mínimo no Paraná: R\$80,00/sc.

Preço de mercado no Paraná: R\$ 65,81/sc.

Custo de remoção – Paraná para Recife: R\$ 23,00/sc.

$VMPE = 80,00 - (65,81 - 23,00)$

$VMPE = R\$ 37,19/sc$

Considerando que o destino do produto fosse o estado do Pará, o valor do prêmio seria de:

Custo de remoção – Paraná para Belém: R\$ 22,26/sc.

$VMPE = 80,00 - (65,81 - 22,26)$

$VMPE = R\$ 36,45/sc$

Obrigado.