



# Preços Médios Regionais de Feijão: Indicador do feijão CNA/CEPEA

**Lucilio Rogerio Aparecido Alves**

Prof. Dr. da Escola Superior de Agricultura Luiz de Queiroz – ESALQ/USP

Pesquisador do Cepea-ESALQ/USP

**Laura Lariza Polizel**

Analista do Cepea-ESALQ/USP

E-mail: [feijaocepea@usp.br](mailto:feijaocepea@usp.br)  
Mensagens: +55 19 99214-2054





# Sumário da Apresentação

Esta apresentação reúne os principais resultados e avanços do Indicador do Feijão CNA/CEPEA, desde o início do acompanhamento de preços em agosto de 2024.

---

## Objetivos do Projeto

Escopo, metodologia e produtos monitorados

---

## Quantidades e Participações

Volumes mensais e perfil dos agentes por tipo de feijão

---

## Canais de Divulgação

Página web, WhatsApp e informativos semanais

---

## Agentes Colaboradores

Evolução do número de colaboradores e dados coletados

---

## Cobertura Geográfica

Estados e microrregiões pesquisadas

---

## Evolução de Preços

Séries históricas e comparações regionais

Apoio:



Realização:





AGENTES COLABORADORES

# Agentes Colaboradores que Relataram Preços

**292 agentes cadastrados** desde o início do projeto, em agosto de 2024. O gráfico abaixo mostra a evolução mensal do número de colaboradores ativos que reportaram dados de preço ao longo do período, demonstrando consistente crescimento e engajamento da rede.

- ✔ O número de colaboradores ativos cresceu de forma expressiva entre agosto/2024 e agosto/2025, atingindo o pico de aproximadamente 180 dados médios por dia, reforçando a representatividade do indicador.

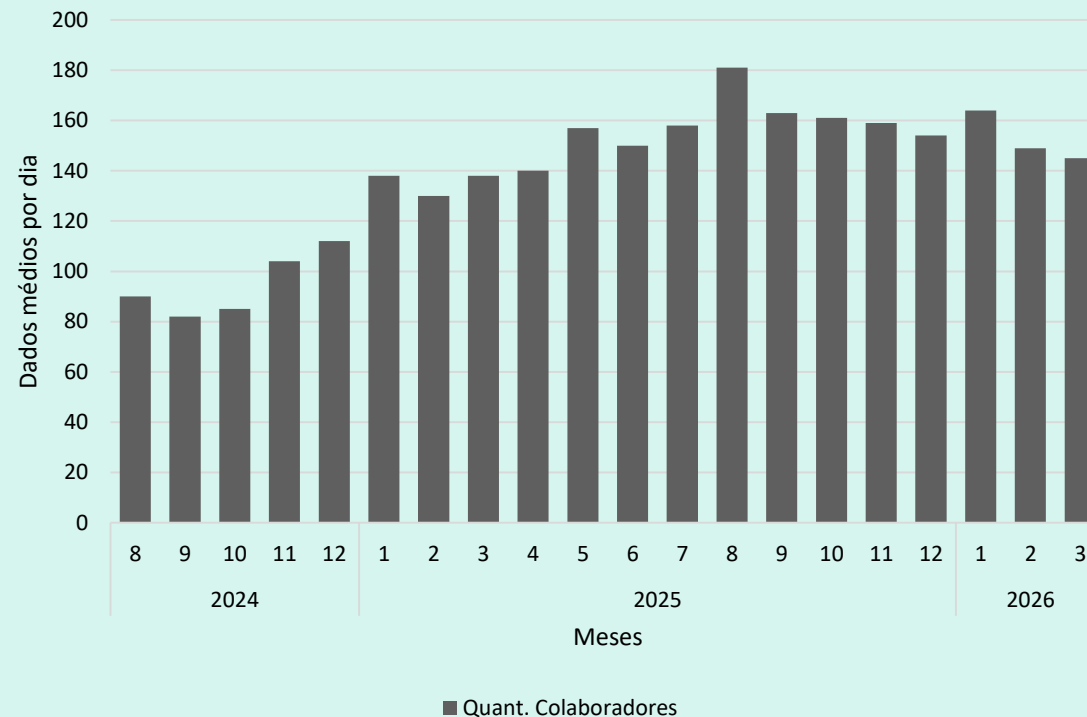

Apoio:



Realização:





# INDICADOR DO FEIJÃO CNA/CEPEA

DADOS TOTAIS

## Quantidades Totais: Dados Mensais e Médias Diárias

O painel consolidado de todos os produtos monitorados apresenta tanto o **total mensal de dados coletados** (linha laranja) quanto as **médias diárias** (barras azuis). O volume cresceu substancialmente a partir de 2025, refletindo a maturação da rede de colaboradores e o aprimoramento da metodologia de coleta.

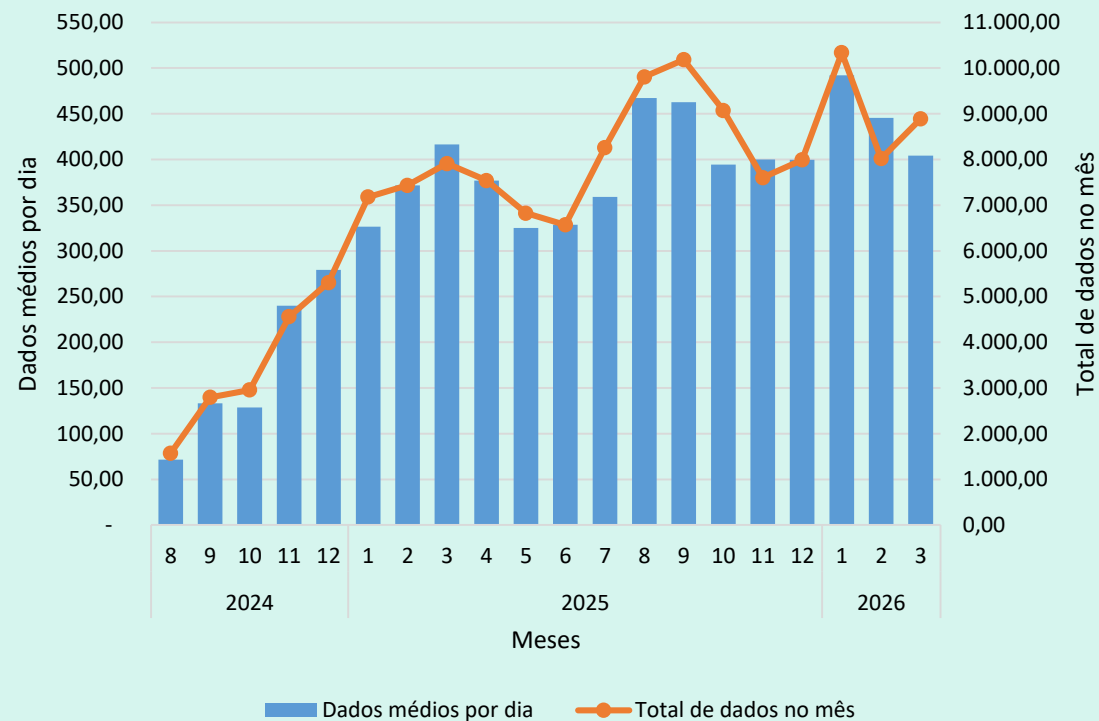

Apoio:



Realização:





# INDICADOR DO FEIJÃO CNA/CEPEA

FEIJÃO CARIOCA

## Quantidades – Feijão Carioca

### Dados Mensais e Médias Diárias

O feijão carioca representa o maior volume de dados no indicador. O gráfico evidencia o comportamento sazonal das coletas, com picos pronunciados em fevereiro–março de 2025 e novamente no início de 2026, acompanhando os ciclos de safra e comercialização desse produto que lidera o consumo nacional.

Apoio:



Realização:

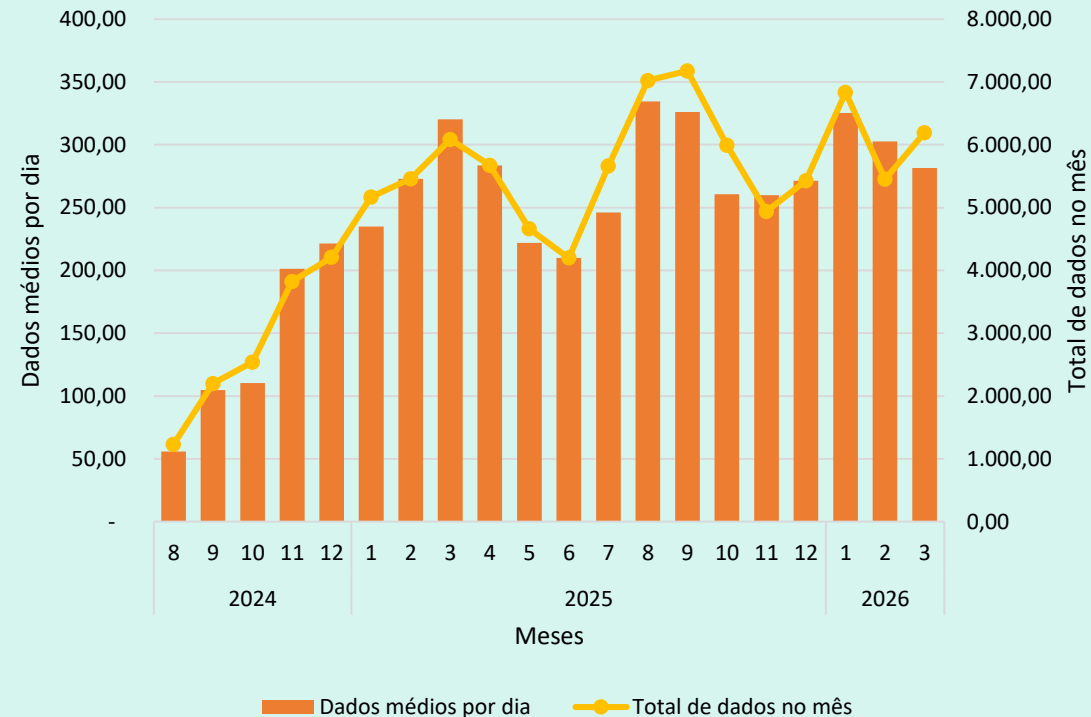



# INDICADOR DO FEIJÃO CNA/CEPEA

FEIJÃO PRETO

## Quantidades – Feijão Preto

### Dados Mensais e Médias Diárias

Os dados de feijão preto mostram crescimento contínuo e consistente desde agosto de 2024, com volumes mensais superando 3,5 mil registros, atingindo o pico em janeiro de 2026. A linha azul do total mensal acompanha a expansão da rede, consolidando a cobertura de mercado especialmente nas regiões Sul e Sudeste, onde este produto tem maior relevância comercial.

Apoio:



Realização:

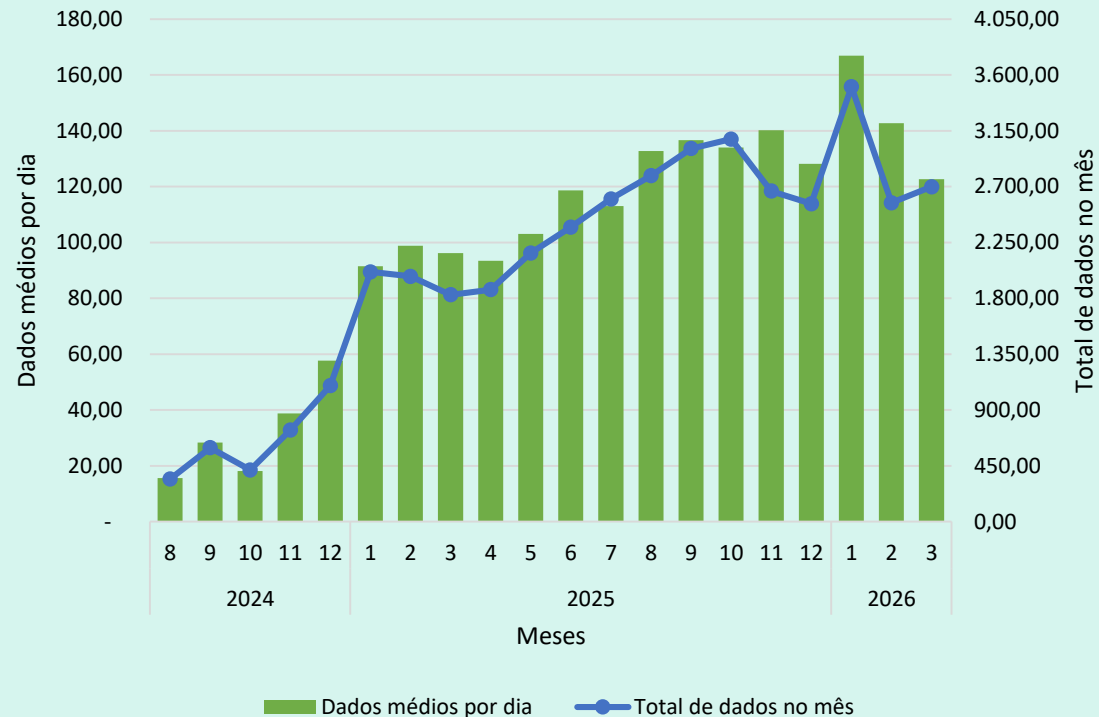



# INDICADOR DO FEIJÃO CNA/CEPEA

PARTICIPAÇÕES TOTAIS

## Participações Totais por Categoria de Agente Colaborador

O gráfico de barras empilhadas ilustra a composição mensal da amostra por categoria de agente. Intermediários/Corretores e Agroindústrias Processadoras/Em pacotadoras são as categorias predominantes, seguidas por Cerealistas. A diversidade de agentes garante representatividade em diferentes elos da cadeia produtiva do feijão.

**i** Categorias: Intermediário/Corretor · Agroindústria Processadora/Em pacotadora · Cerealista · Produtor Rural · Cooperativa · Indústria

Apoio:



Realização:

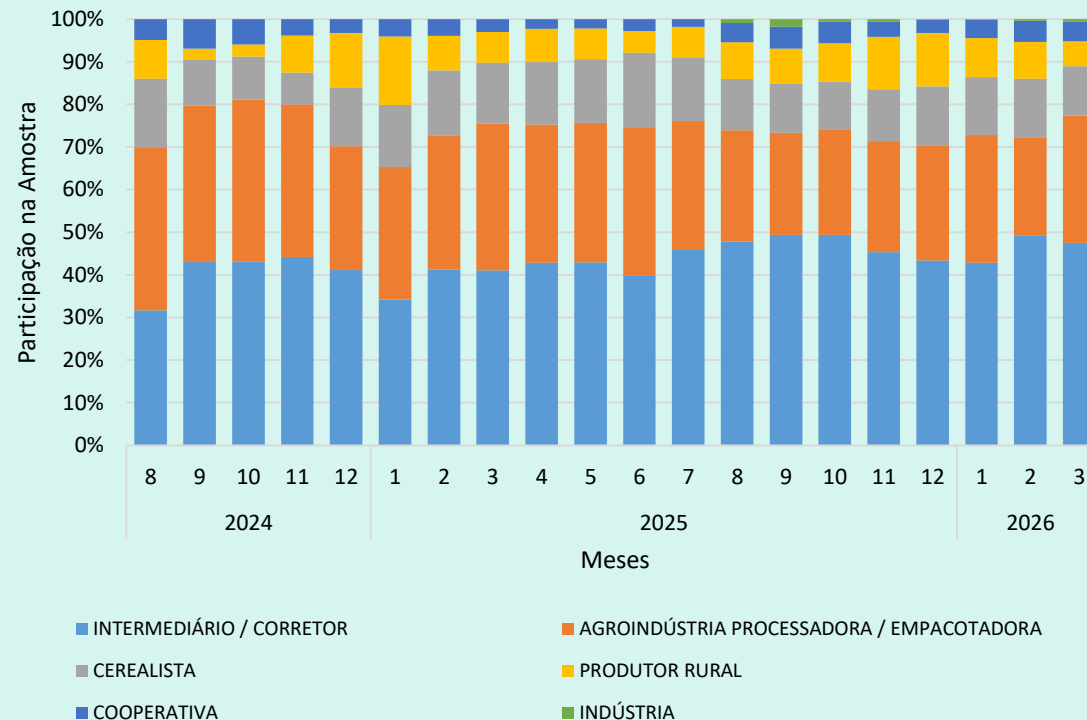



# INDICADOR DO FEIJÃO CNA/CEPEA

FEIJÃO CARIOCA

## Participações – Feijão Carioca

### Por Categoria de Agente Colaborador

Para o feijão carioca, a composição da amostra revela maior presença de **Agroindústrias Processadoras/Empacotadoras** e **Cerealistas**, refletindo o perfil de comercialização desse produto. A participação de produtores rurais e cooperativas apresenta variação sazonal, com elevação nos períodos de colheita das safras principais.

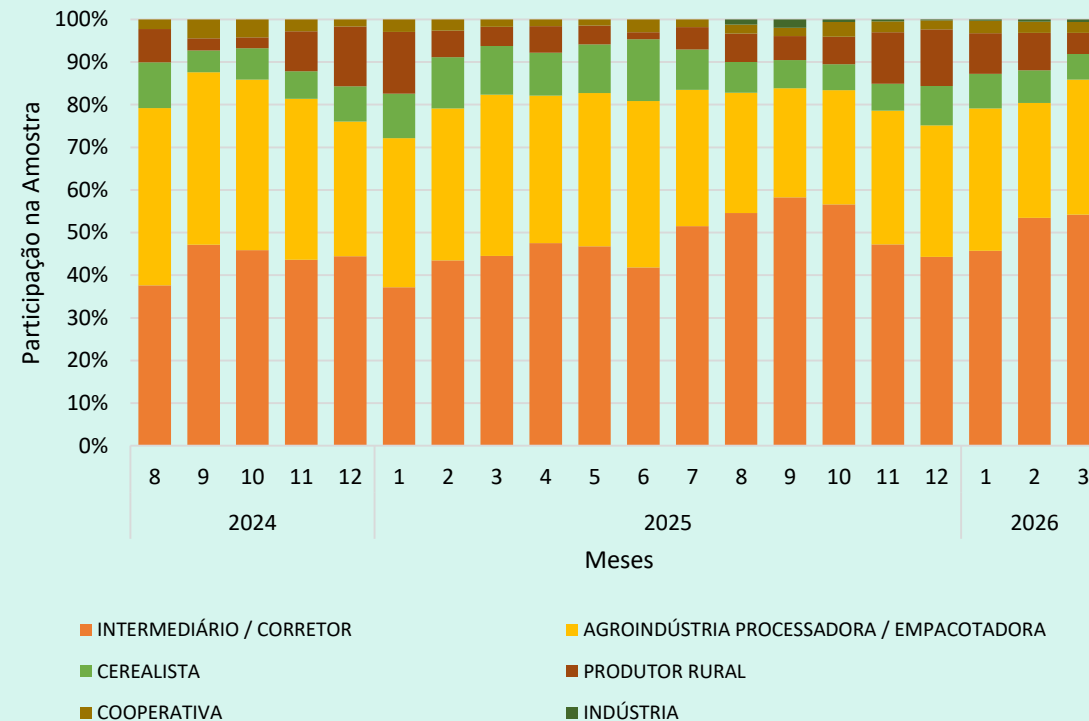

Apoio:



Realização:





FEIJÃO PRETO

## Participações – Feijão Preto

### Por Categoria de Agente Colaborador

A amostra do feijão preto apresenta perfil diferenciado, com maior concentração de **Cooperativas** e **Produtores Rurais** do Sul do Brasil. A participação de intermediários e cerealistas complementa a cobertura dos mercados atacadistas e varejistas.

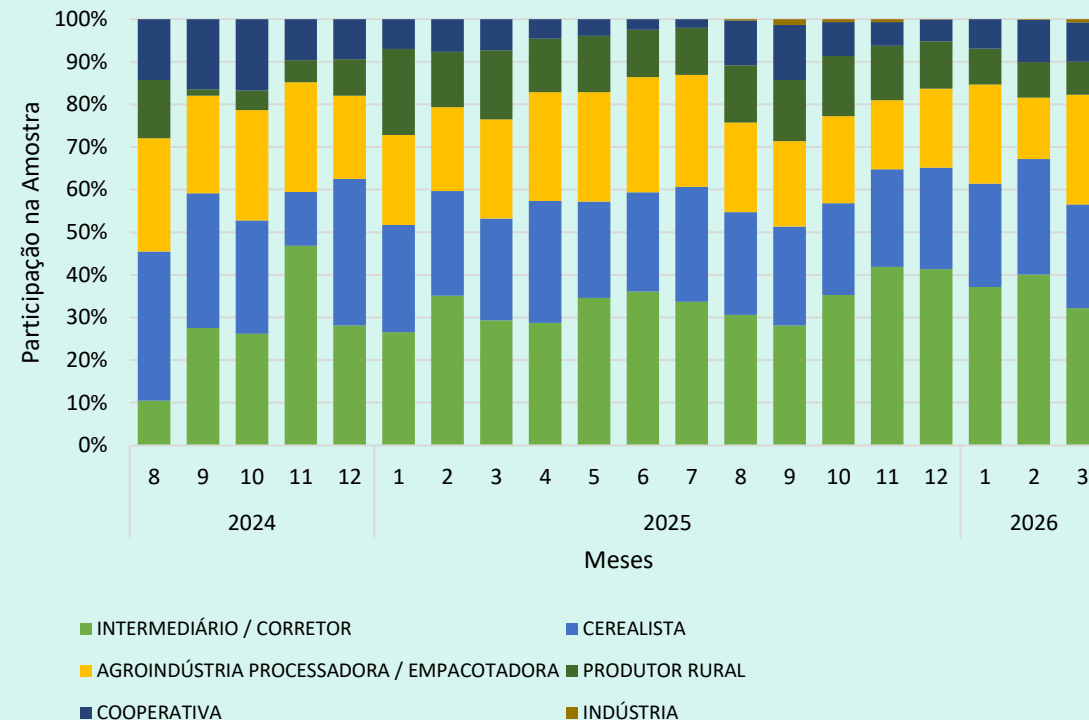

Apoio:



Realização:





# INDICADOR DO FEIJÃO CNA/CEPEA

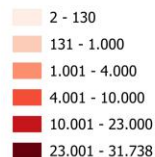
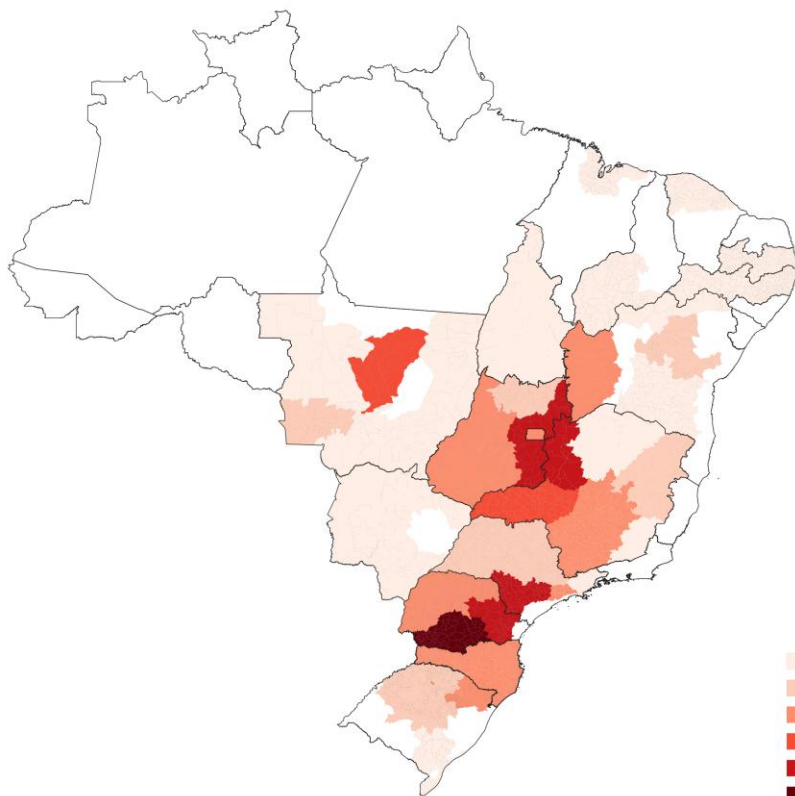

## Cobertura Total: Regiões e Estados Pesquisados

UF Reg	Regiao
<input type="checkbox"/> BA	Barreiras Centro Norte Baiano Centro Sul BA Juazeiro / Paulo Afonso
<input type="checkbox"/> CE	Metropolitana de Fortaleza
<input type="checkbox"/> DF	Distrito Federal
<input type="checkbox"/> GO	Centro/Noroeste Goiano Leste Goiano Norte Goiano Sul Goiano
<input type="checkbox"/> MS	Campo Grande Chapadão do Sul Naviraí Pantanaís Sul Matogrossense
<input type="checkbox"/> MT	Campo Novo do Parecis Canarana CentroSul Matogrossense Norte Araguaia Primavera do Leste Rondonópolis Sorriso Sudoeste de Mato-grossense
<input type="checkbox"/> PB	Paraíba
<input type="checkbox"/> PI	Sudoeste Piauiense
<input type="checkbox"/> RN	Centro Rio-grandense

UF Reg	Regiao
<input type="checkbox"/> MG	Belo Horizonte Jequitinhonha/Vale Noroeste de Minas Norte de Minas Sul/Sudoeste de Minas Triâng.Mineiro/Alto Paranaíba Zona da Mata
<input type="checkbox"/> PR	Curitiba Metade Sul do Paraná Noroeste do Paraná
<input type="checkbox"/> RS	Nordeste Rio-grandense Noroeste do Rio Grande do Sul Sudeste RS
<input type="checkbox"/> SC	Leste de SC Oeste Catarinense
<input type="checkbox"/> SP	Campinas Itapeva Presidente Prudente/Araçatuba S.José do Rio Preto/Rib.Preto São Paulo Vale do Paraíba Paulista

- 14 estados;
- 46 microrregiões



# INDICADOR DO FEIJÃO CNA/CEPEA

## FEIJÃO CARIOCA:

# Regiões e Estados Pesquisados

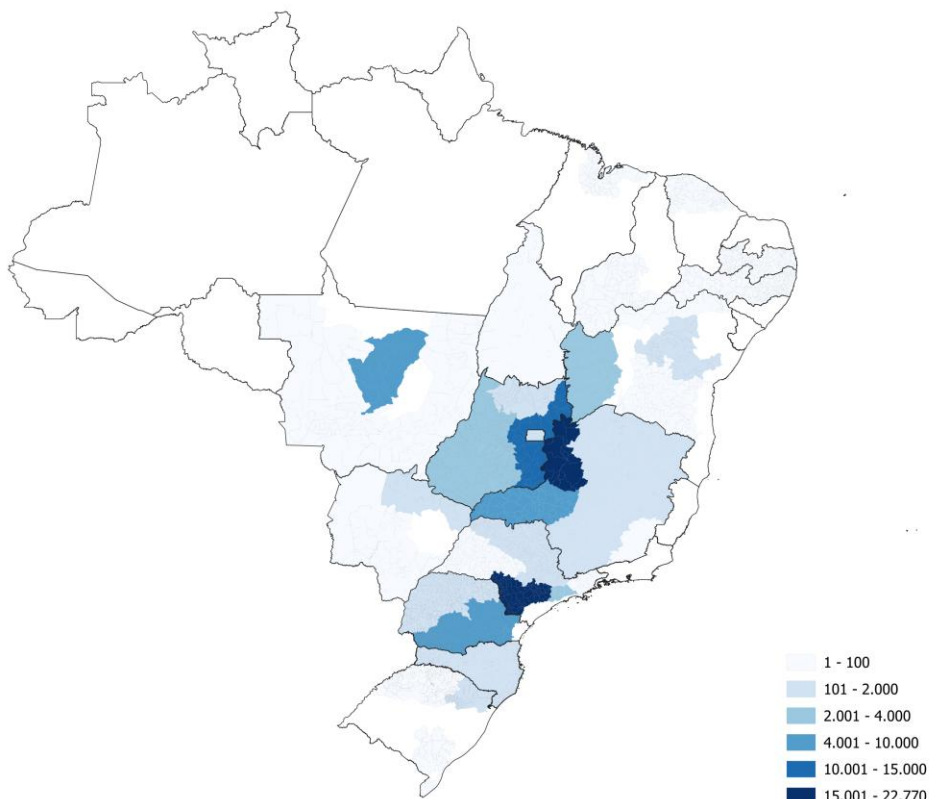

UF Reg	Regiao
BA	Barreiras Centro Norte Baiano Centro Sul BA Juazeiro / Paulo Afonso
CE	Metropolitana de Fortaleza
DF	Distrito Federal
GO	Centro/Noroeste Goiano Leste Goiano Norte Goiano Sul Goiano
MS	Campo Grande Chapadão do Sul Naviraí Pantanaís Sul Matogrossense
MT	Campo Novo do Parecis Canarana CentroSul Matogrossense Norte Araguaia Primavera do Leste Rondonópolis Sorriso Sudoeste de Mato-grossense
PB	Paraíba
PI	Sudoeste Piauiense

UF Reg	Regiao
MG	Belo Horizonte Jequitinhonha/Vale Noroeste de Minas Norte de Minas Sul/Sudoeste de Minas Triâng.Mineiro/Alto Paranaíba Zona da Mata
PR	Curitiba Metade Sul do Paraná Noroeste do Paraná
RS	Nordeste Rio-grandense Noroeste do Rio Grande do Sul
SC	Leste de SC Oeste Catarinense
SP	Campinas Itapeva Presidente Prudente/Araçatuba S.José do Rio Preto/Rib.Preto São Paulo Vale do Paraíba Paulista

- 13 estados;
- 44 microrregiões



# INDICADOR DO FEIJÃO CNA/CEPEA

## FEIJÃO PRETO:

### Regiões e Estados Pesquisados

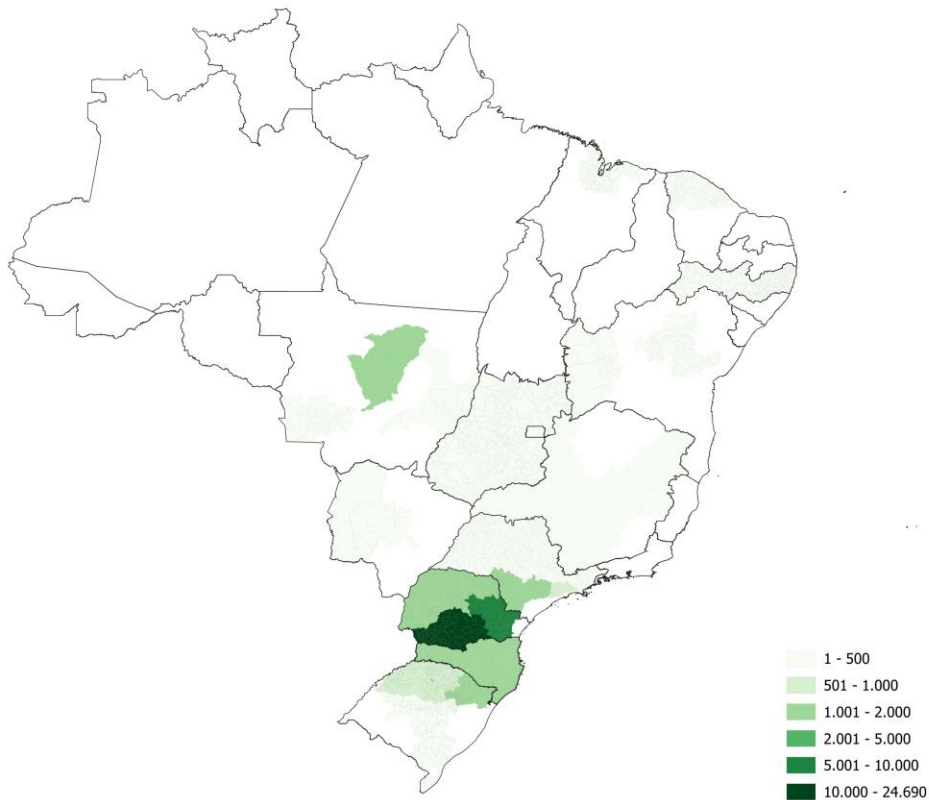

UF Reg	Regiao
BA	Barreiras Centro Norte Baiano
CE	Metropolitana de Fortaleza
DF	Distrito Federal
GO	Centro/Noroeste Goiano Leste Goiano Norte Goiano Sul Goiano
MS	Campo Grande Pantanaís Sul Matogrossense
MT	Canarana Primavera do Leste Sorriso Sudoeste de Mato-grossense
PR	Curitiba Metade Sul do Paraná Noroeste do Paraná
RN	Centro Rio-grandense

UF Reg	Regiao
MG	Belo Horizonte Jequitinhonha/Vale Noroeste de Minas Sul/Sudoeste de Minas Triâng.Mineiro/Alto Paranaíba
RS	Nordeste Rio-grandense Noroeste do Rio Grande do Sul Sudeste RS
SC	Leste de SC Oeste Catarinense
SP	Campinas Itapeva Presidente Prudente/Araçatuba S.José do Rio Preto/Rib.Preto São Paulo Vale do Paraíba Paulista

- 12 estados;
- 34 microrregiões

Apoio:



Realização:



# O Hub Central de Dados

Atualizações diárias de preços agropecuários diretamente no portal Cepea.

<https://www.cepea.org.br/br/indicador/feijao.aspx>

The screenshot shows the Cepea website interface for the 'Feijão' indicator. The page is divided into several sections:

- Header:** Includes the Cepea logo, ESALQ | USP, and navigation links for INSTITUCIONAL, IMPRENSA, and CONTATO.
- Menu:** A horizontal menu with categories like PREÇOS AGROPECUÁRIOS, CUSTOS E ESFRO, ESPORMENÇÃO, IPVA, PIB ARDO, MERCADO DE TRABALHO, and POLÍTICA AGRICOLA RIE. C. AMBIENTAL.
- Main Content:**
  - Feijão:** A section for the 'Feijão' indicator.
  - PREÇOS DO FEIJÃO CARIÓICA - PENEIRA 12 E/OU NOTAS 5 OU SUPERIOR - CPPEA/CNA:** A table showing prices for Carioca beans in different regions.
  - PREÇOS DO FEIJÃO CARIÓICA - NOTAS E E S S - CEPEA/CNA:** A table showing prices for Carioca beans in different regions.
- Right Sidebar:** Contains sections for 'CONTATO', 'EQUIPE', and 'SÉRIES DE PREÇOS'. It includes links for 'Seja um colaborador', 'Agremiacul', 'CONDITA AO BANCO DE DADOS', 'Cotações de Cepes no seu site', and 'Participe da Comunidade Cepea'.

REGIÃO	VALOR R\$/SC	VAR./DIA	
15-04-2026	Curitiba	320,30	1,11%
15-04-2026	Repeve	338,00	6,59%
13-04-2026	Leste do SC	318,25	0,50%
15-04-2026	Leste Suliano	312,21	1,57%
15-04-2026	Nordeste de Minas	332,20	1,27%

REGIÃO	VALOR R\$/SC	VAR./DIA	
13-04-2028	Berrelas	306,29	3,15%
13-04-2028	Belo Horizonte	317,25	0,50%
13-04-2026	Central/Nordeste Suliano	279,23	0,00%
12-04-2020	Cunkiba	290,51	0,25%
12-04-2028	Distrito Federal	279,88	1,27%
13-04-2028	Ranvua	308,11	2,46%

# Informação na Palma da Mão

- Compartilhamento diário de informações.
- Acesso rápido às variações de preços regionais.



# Aprofundamento Analítico Semanal



**INFORMATIVO CEPEA**  
ANÁLISE ECONÔMICA SEMANAL

**FEIJÃO**

SEXTA-FEIRA, 10 DE ABRIL DE 2026 - EDIÇÃO 15 - ANO 3

**FEIJÃO/CEPEA: Preços recuam neste início de abril; mercado busca novo equilíbrio**

Cepea, 10 – Após terem registrado avanços expressivos ao longo do primeiro trimestre e terem atingido patamares recordes, as cotações dos feijões pretos e do carioca iniciaram abril em queda, segundo apontam os dados do Cepea/CNA. Enquanto a oferta limitada sustentou os preços nos três primeiros meses do ano, a retração da demanda passou a exercer pressão nestas últimas semanas. Nesse contexto, o mercado busca um novo equilíbrio, influenciado pela lenta transmissão de preços entre a indústria e o varejo e pela transição para a segunda safra, especialmente diante das incertezas climáticas no Sul do País.

Para o **feijão carioca de notas 9 ou superior**, fatores relacionados à coloração e à umidade dos grãos limitaram a fúlidez dos negócios e pressionaram os valores, mesmo com demanda ativa por melhores lotes. Entre 2 e 9 de abril, as cotações recuaram 4,81% no Noroeste de Minas, com parte dos estoques sendo direcionada ao mercado, em decorrência da busca de compradores por mercens mais atrativas no varejo. Houve também quedas em praças de São Paulo, Goiás e Paraná, enquanto Santa Catarina registrou sustentação, influenciado pela oferta restrita de lotes recém-colhidos.

Para **feijão carioca de notas 8 e 8,5**, prevaleceu igualmente o movimento de baixa, com exceção de Curitiba/PR (+2,22%) e do Leite Golano (+0,54%), onde a melhor qualidade (nota 8,5) sustentou os preços. Nas demais regiões, as quedas variaram de 0,83% em Itapeve/SP a 4,03% no Centro/Noroeste goiano, em um cenário de maior presença de grãos comerciais e de baixa atuação compradora.

No mercado de **feijão preto**, a combinação de estoques já abastecidos e ajustes logísticos para a entrada da nova safra tem pressionado as cotações, mesmo diante da oferta restrita da primeira safra no Paraná e da menor área da segunda safra. Em Sorriso, os preços permaneceram estáveis, mas, em Curitiba/Pf, houve queda de 7,22% no período analisado, com vendas motivadas sobretudo por necessidades financeiras.

**SAFRA 2025/26** – A colheita da primeira safra brasileira atingia 73,5% da área até 4 de abril, segunda a Conab, ritmo inferior ao observado no mesmo período de ano passado (77,2%) e abaixo da média dos últimos cinco anos (76,4%). Entre os estados ainda em colheita, o Piauí alcançava 12% da área e a Bahia, 88%, com chuvas favorecendo lavouras tardias, mas dificultando as atividades em outros talhões. Já no Sul, a colheita avançava no Rio Grande do Sul (78%) e em Santa Catarina (94%).

Além das cotações diárias, os colaboradores recebem informativos completos contendo análise econômica, dinâmica de safras e movimentações de mercado.



# INDICADOR DO FEIJÃO CNA/CEPEA

PREÇOS

## Preços do Feijão Carioca – Peneira 12 e/ou Notas 9 ou Superior

### CEPEA/CNA

A série de preços do feijão carioca de **qualidade superior** (peneira 12 e/ou notas 9 acima) reflete o comportamento do produto premium no mercado brasileiro. Este indicador é referência para contratos comerciais e negociações entre produtores, cerealistas e a indústria processadora, capturando a sazonalidade das safras e a dinâmica regional de oferta e demanda.

Apoio:



Realização:

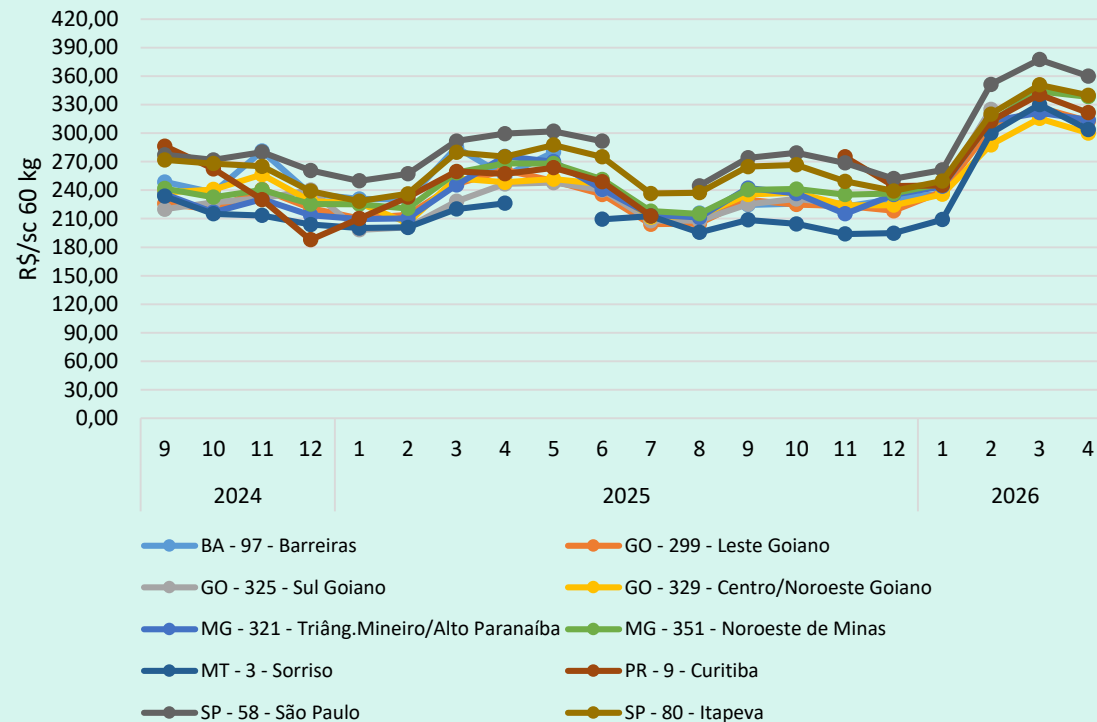





# INDICADOR DO FEIJÃO CNA/CEPEA

PREÇOS

## Preços do Feijão Preto Tipo 1

CEPEA/CNA

O indicador do feijão preto tipo 1 documenta a evolução de preços da principal categoria comercializada no mercado brasileiro. Com forte demanda concentrada nas regiões Sul e Sudeste, os preços do feijão preto apresentam comportamento sazonal distinto do carioca, influenciado pelas condições climáticas do Sul do país e pelos padrões de consumo regionais.

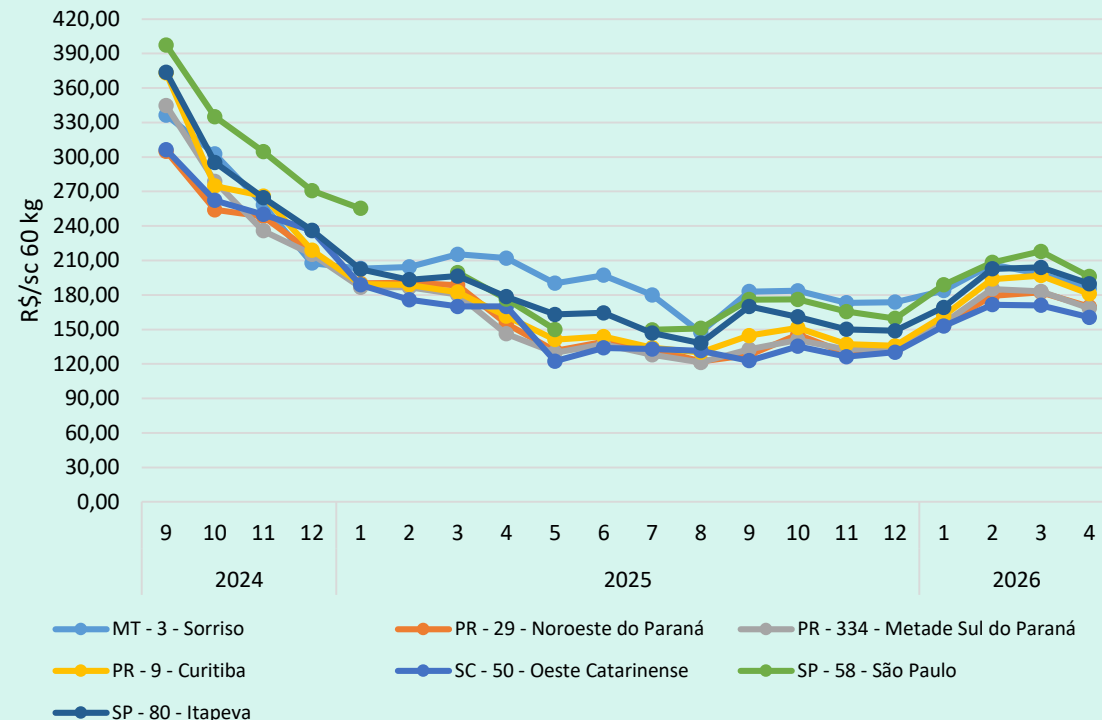

Apoio:



Realização:





## COMPARAÇÕES

# Comparações de Preços Médios

O painel comparativo reúne as séries de preços dos diferentes produtos e categorias monitorados pelo Indicador do Feijão CNA/CEPEA, permitindo **análise cruzada** entre feijão carioca (notas superiores e intermediárias) e feijão preto tipo 1. Essa comparação evidencia as relações de preço entre os produtos e as tendências do mercado ao longo do período monitorado.

  Dados disponíveis em:

<https://www.cepea.org.br/br/indicador/feijao.aspx>

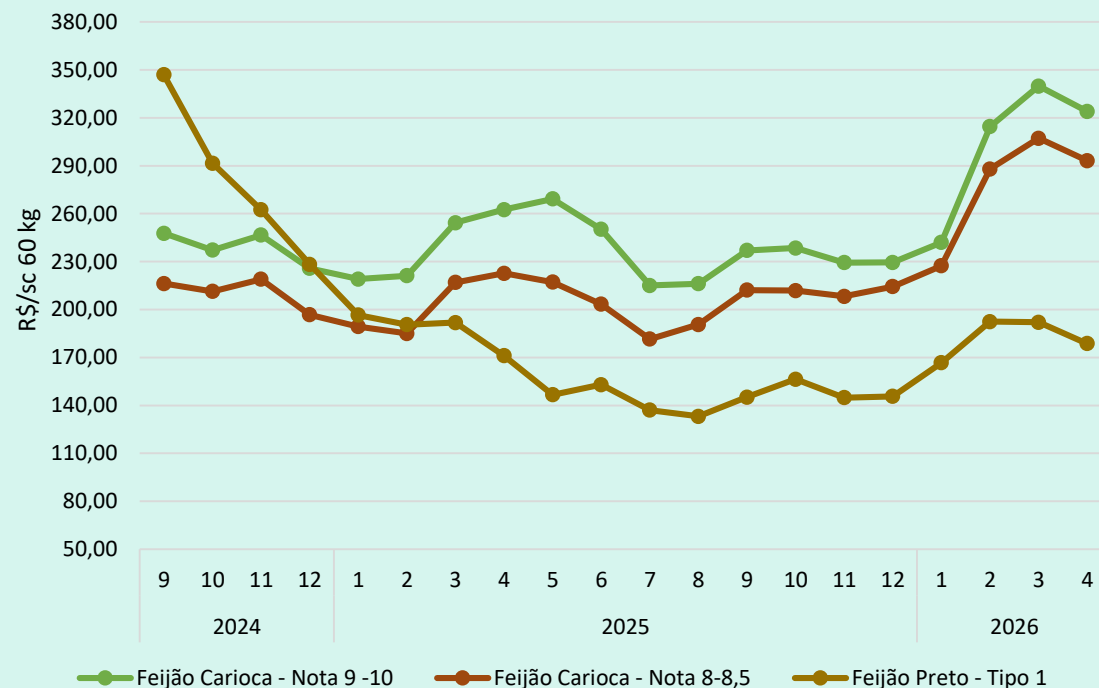

Apoio:



Realização:





# Preços Médios Regionais de Feijão

Indicador do feijão CNA/CEPEA

Lucilio Rogerio Aparecido Alves  
Laura Lariza Polizel

## Contact Info

E-mail: [feijaocepea@usp.br](mailto:feijaocepea@usp.br)

Telefone/WhatsApp: +55 19 99214-2054



**CEPEA**  
CENTRO DE ESTUDOS AVANÇADOS EM  
ECONOMIA APLICADA - ESALQ-USP