

# Atestados VMG

Verificação Agrícola, Monitoramento e Conformidade de Grãos





- 
- 01 Contexto
  - 02 Sustentabilidade
  - 03 Atestados VMG
  - 04 Dúvidas



Em 19 de Setembro iniciou a obrigatoriedade de apresentação dos **Atestados VMG** para acesso ao crédito com recursos equalizados pela União.

O que isso significa?  
É apenas mais uma burocracia?  
Mais custo para o produtor?



## DIÁRIO OFICIAL DA UNIÃO

Publicado em: 26/08/2025 | Edição: 161 | Seção: 1 | Página: 7  
Órgão: Ministério da Agricultura e Pecuária/Secretaria Executiva

### INSTRUÇÃO NORMATIVA CONJUNTA SPA/SDI/SE-MAPA Nº 1, DE 25 DE AGOSTO DE 2025

Estabelece os atestados emitidos pela Infraestrutura de Verificação Agrícola, Monitoramento e Conformidade de Grãos (VMG) como componente obrigatório dos projetos técnicos apresentados no âmbito das políticas públicas de competência do Ministério da Agricultura e Pecuária.

O SECRETÁRIO DE POLÍTICA AGRÍCOLA, O SECRETÁRIO DE INOVAÇÃO, DESENVOLVIMENTO SUSTENTÁVEL, IRRIGAÇÃO E COOPERATIVISMO E O SECRETÁRIO EXECUTIVO DO MINISTÉRIO DA AGRICULTURA E PECUÁRIA, no uso das atribuições que lhes foram conferidas pelo art. 12, pelo art. 17 e pelo art. 49 do Anexo I ao Decreto nº 11.332, de 1º de janeiro de 2023, alterado pelo Decreto nº 11.998, de 17 de abril de 2024, e o que consta do Processo SEI nº 21000.022127/2025-00, resolvem:

Art. 1º Fica estabelecida a exigibilidade dos atestados emitidos por instituições prestadoras de serviços em sistemas de verificação agrícola, monitoramento e conformidade de grãos - Infraestrutura VMG como componente integrante de projeto técnico para estabelecimentos rurais produtores de grãos.

Parágrafo único. A exigibilidade dos atestados de que trata o caput auxiliará análises de:

- I - indícios de fraudes ou irregularidades;
- II - rastreabilidade e segurança nas cadeias produtivas agropecuárias;
- III - conformidade e monitoramento de boas práticas e sustentabilidade ambiental;
- IV - apoio a ações imediatas e eficazes em situações de catástrofes ambientais;
- V - monitoramento contínuo e aprimoramento das práticas produtivas;
- VI - identificação de critérios para elegibilidade de beneficiários de políticas relativas à reestruturação de dívidas; e
- VII - outras finalidades de interesse público.

Art. 2º As instituições prestadoras de serviços em sistemas de verificação agrícola, monitoramento e conformidade de grãos - Infraestrutura VMG, credenciadas por meio da Portaria SDI/MAPA nº 739, de 20 de março de 2025, serão as únicas emissoras dos atestados VMG.





# Um novo olhar VMG

**Toda nova exigência parece, à primeira vista, mais um custo e mais uma dor de cabeça. Mas a VMG não é sobre isso.**

A VMG é a **RESPOSTA** do Brasil aos mercados que exigem uma produção de alimentos mais transparente e sustentável. Para o produtor, isso se traduz em uma oportunidade única de se diferenciar dos concorrentes.





# O mundo observa e questiona o desenvolvimento do **AGRO** no Brasil e a preservação ambiental





VMG não é apenas um atestado, é a **prova digital** de que suas práticas agrícolas respeitam a legislação ambiental.



# Quando é obrigatório a emissão de um atestado?



A linha de crédito  
**EXIGE** projeto agrícola?

**Obrigatório**



A linha de crédito **NÃO**  
exige projeto agrícola?

**Recomendado**



# Atestados VMG

Segurança, Tecnologia e Inovação para o agronegócio

MENOS BUROCRÁCIA

## Atestados digitais

Emitidos pelo aplicativo

MAIS AGILIDADE

## Emissão em 5min

Rápido e prático

MAIS SEGURANÇA

## Assessoramento

O seu assessor Agrônomo Pessoal, 24h por dia





ATESTADOS VMG

# Como funciona?



O monitoramento da VMG **não** é para vigiar você.  
É para trabalhar para você.

Nossa plataforma de Inteligência Artificial, alimentada por imagens de satélite e dados meteorológicos, atua como um cérebro digital para a sua lavoura.

Ela não apenas monitora, mas analisa e recomenda as melhores ações.

**É como ter um agrônomo de plantão, o tempo todo, na palma da sua mão."**

## Atestado VMG

Status do Atestado:

**Aprovado**



ID Único do Atestado:

**RAS-491JFASJH124**

Valor declarado do empréstimo:

**R\$ 1.000.000,00**

### Dados do Emissor:

Nome completo/Razão Social:

**João Pedro da Silva**

CPF/CNPJ:

**\*\*\*.\*\*\*.000-00**

### Dados do Imóvel Rural:

CAR - Cadastro Ambiental Rural

**RS-\*\*\*\*\*98H12**

Data de Emissão:

**23/09/2025**

Coordenadas Geográficas do Centróide:

**-30.028052424295048, -51.18279968319487**

Data de Vencimento:

**23/09/2026**

UF - Município

**RS - Camaquã**

### Dados da Análise do Imóvel:

Área total analisada:

**1.276 Ha**

Área aprovada:

**1.068 Ha**

### Critérios

- Validação de atendimento a Legislação ambiental: Reserva Legal, Embargo IBAMA, APP, Desmatamento PRODES, Uso restrito, Manguezal, Hidrografia, Vegetação Nativa, Banhado, Embargo ICMBIO, Área Indígena, Assentamento, Sítio Arqueológico, Unidade de Conservação, Zona de Amortecimento.
- Validação de área válida por modelo de inteligência artificial.

Provido por:

 **agromai**



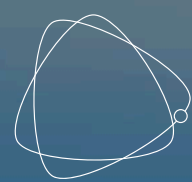

ATESTADOS VMG

# Como aderir?

Aderir à VMG com a Agromai é tão simples quanto usar seu aplicativo de mensagens favorito, acesse em:

[www.agromai.com.br](http://www.agromai.com.br) ou [app.agromai.com.br](http://app.agromai.com.br)

1

Cadastro no aplicativo com as informações do **Produtor** que deseja acessar o crédito

2

Inserir o **CAR, talhões ou glebas** que serão financiados

3

Emissão do atestado de acordo com as informações do **Projeto Técnico**



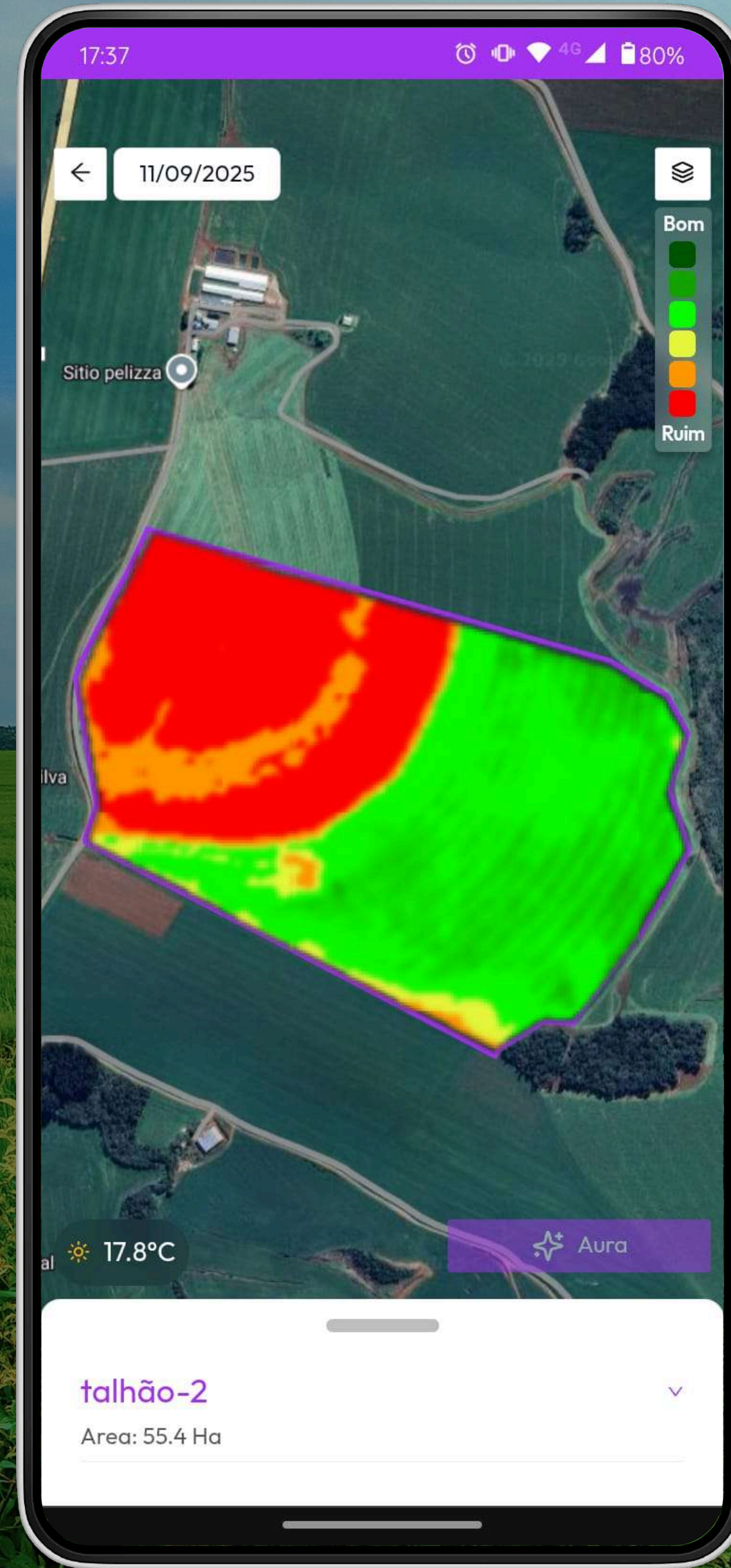
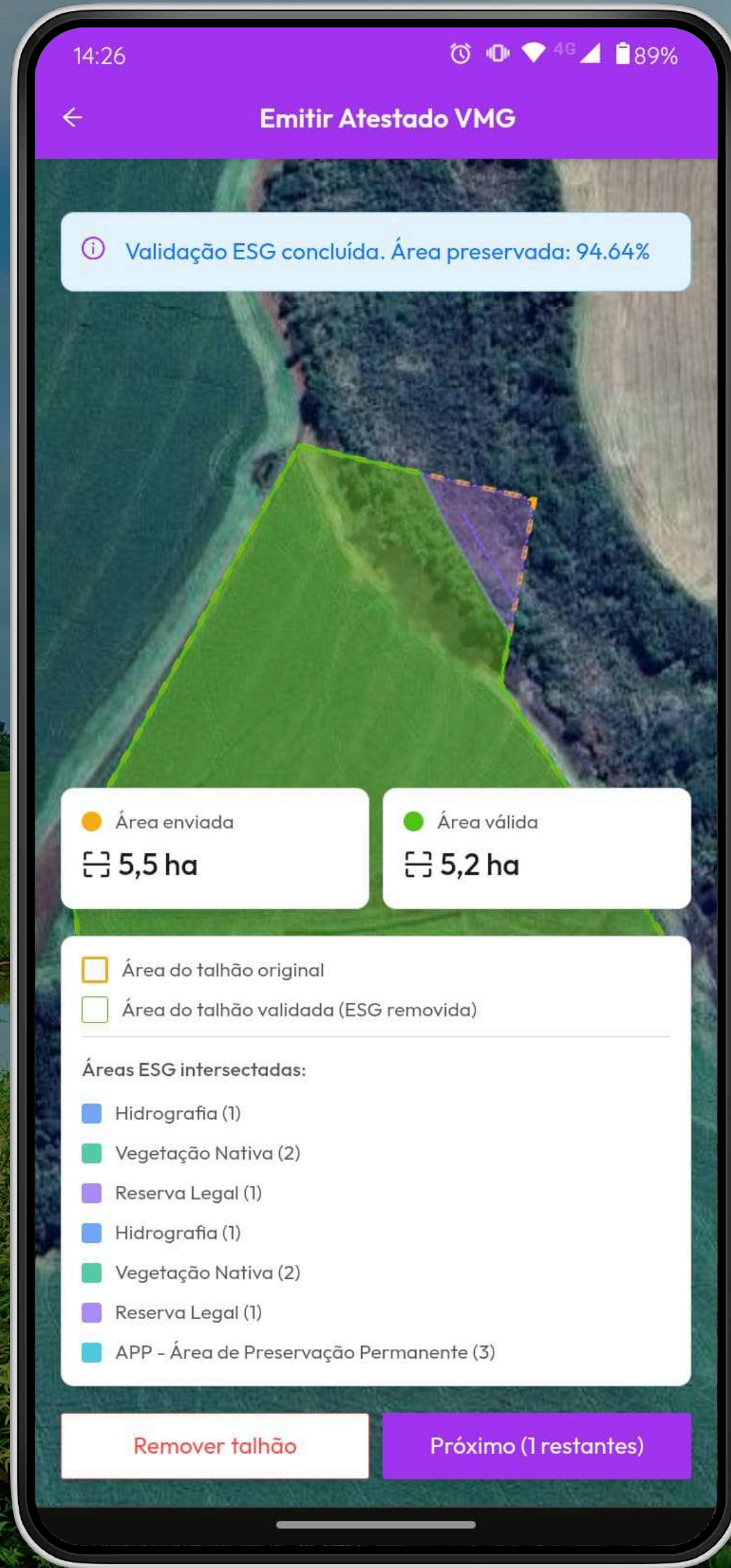
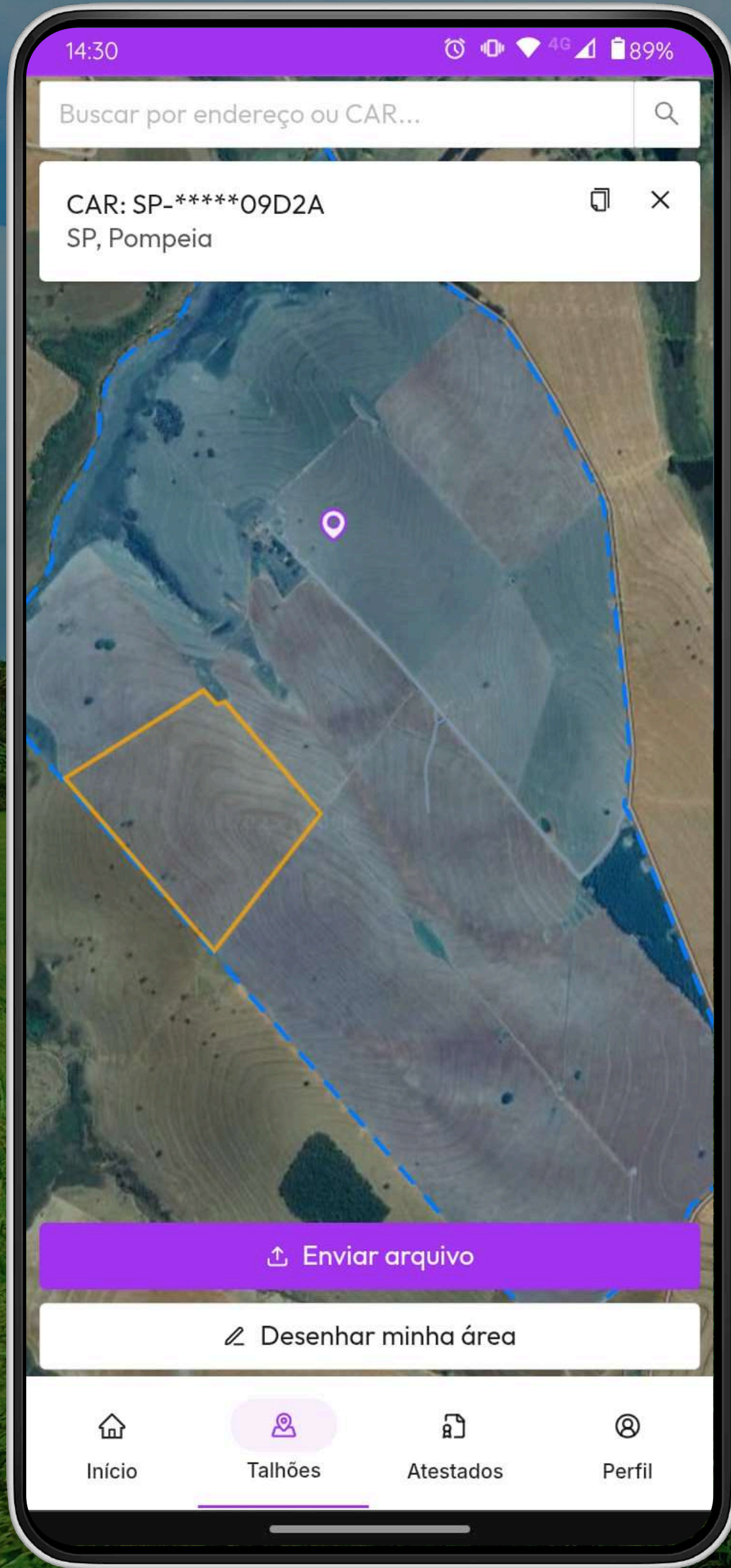



# ^ Linha do Tempo

FLUXO DOS ATESTADOS VMG



## Atestado VMG-E

Obrigatório para acessar o crédito e documento comprobatório de sustentabilidade da **ÁREA FINANCIADA**



## Transferência

O Atestado deve ser transferido para a Instituição Financeira que prover o crédito

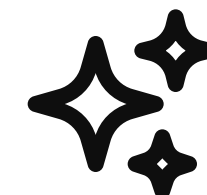

## Assessoramento

Apoio técnico ao Produtor por Inteligência Artificial durante a safra, com sugestões, alertas e informações relevantes



## Atestado VMG-S

Documento digital de monitoramento da **ÁREA FINANCIADA**, comprovação do lote de grãos / **RASTREABILIDADE**



SETEMBRO/2025



Gere seu atestado e ganhe um parceiro digital para toda a safra

Saiba mais em [www.agromai.com.br](http://www.agromai.com.br)