

# Brazilian Pulses and Special Crops

Um Projeto IBRAFE e Apex-Brasil



**IBRAFE**  
Instituto Brasileiro de Feijão e Pulses

**apexBrasil** 

# Evento de Lançamento do projeto

**DIA 08/07 - FRENTE PARLAMENTAR DA AGRICULTURA EM BRASÍLIA**

## **ESTIVERAM PRESENTES:**

CBFP, MAPA, MRE, ApexBrasil, FPA, Deputados e outras autoridades



# Exportação de Feijões e Gergelim - Aonde estamos?

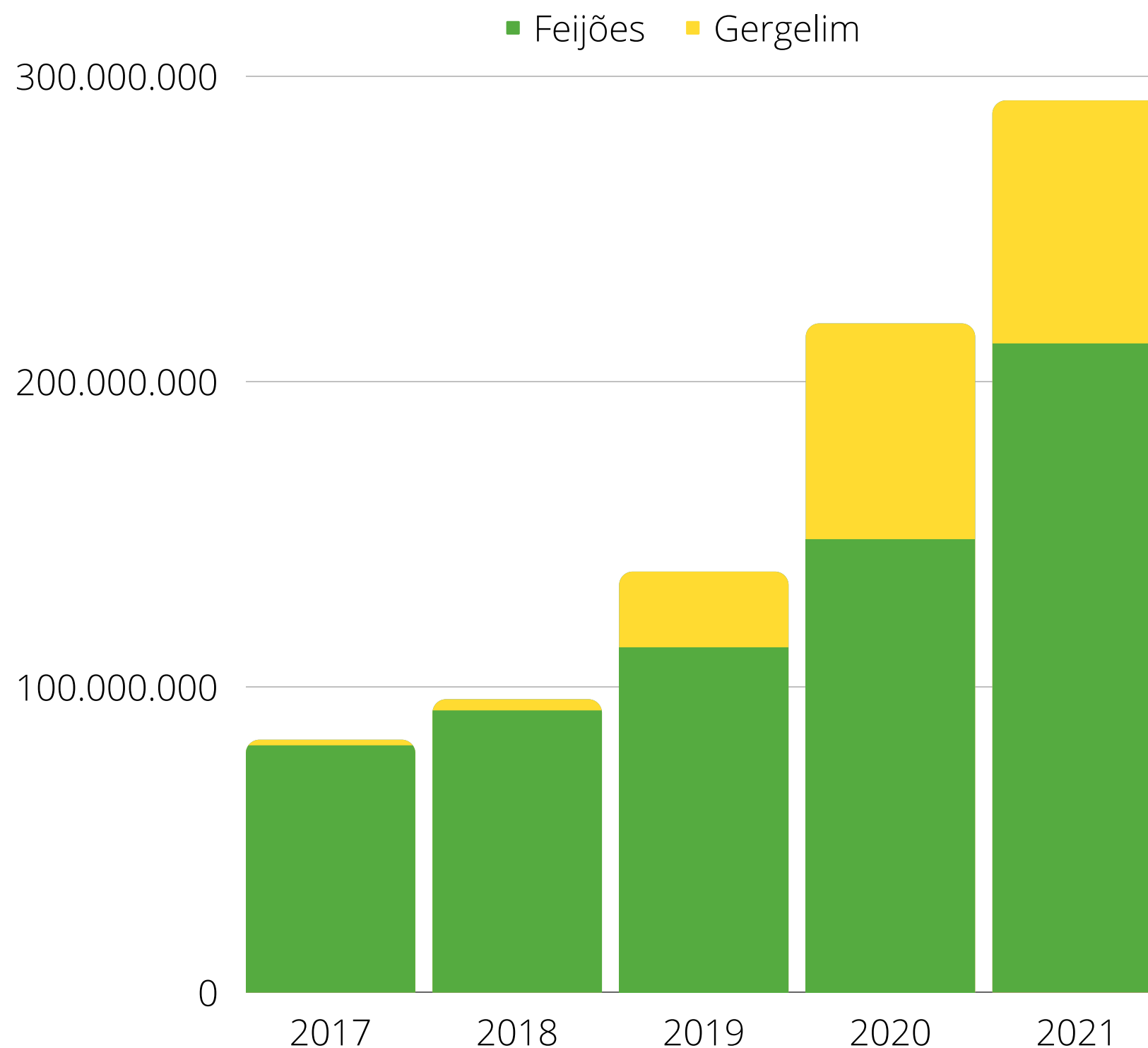

**Feijões:** Aumento de 43% no valor FOB em relação a 2020.

**Gergelim:** Aumento de 12% no valor FOB em relação a 2020.

# O Brasil no Mercado Internacional de Pulses e Colheitas Especiais

PRODUTO	TOTAL MUNDIAL		PARTICIPAÇÃO EXPORTAÇÃO BRASIL	
	VALOR EM MIL US\$	IMPORTAÇÃO MUNDIAL T	BRASIL T	%
Feijão Mung	1.727.898,00	1.695.323,00	81.348,35	4,798%
Feijão Brown Eye, Black Eye e Cowpea	391.651,00	394.702,00	7.556,09	1,914%
Feijão Light Speckled, Cranberry e Dark Red Kidney	2.026.559,00	1.838.796,00	51.495,25	2,800%
Feijão-fradinho exceto para semeadura	129.946,00	129.828,00	70.173,21	54,051%
Feijão-azuki	155.927,00	102.793,00	8.578,51	8,345%
Gergelim	3.359.784,00	2.252.653,00	65.102,72	2,890%
Painço	234.167,00	516.858,00	29,51	0,006%
Chia	1.041.733,00	436.824,00	189,60	0,043%
Amendoim	6.036.903,00	4.018.612,00	264.173,83	6,574%
Grão-de-bico	1.374.202,00	1.803.103,00	501,15	0,028%
Trigo Mourisco	176.881,00	258.124,00	2.637,71	1,022%
Feijão-guando	556.439,00	717.897,00	12,43	0,002%
Linhaca	1.281.131,00	1.634.362,00	2,48	0,000%
Alpiste	121.041,00	177.208,00	39,13	0,022%
Ervilhas	2.817.206,00	6.540.082,00	110,10	0,002%
Lentilha	2.814.377,00	3.715.798,00	39,85	0,001%
Tahini	5.479.564,00	978.293,00	0,00	0,000%
Oleo de gergelim	361.267,00	77.382,00	28,90	0,037%
Oleo de amendoim	820.379,00	401.635,00	84.925,43	21,145%
<b>TOTAL PULSES E COLHEITAS ESPECIAIS</b>	<b>29.725.409,00</b>	<b>27.211.256,00</b>	<b>551.989,89</b>	<b>2,029%</b>

Mercado de US\$29,7 bi

# Nossos principais desafios:

## **BARREIRAS TARIFÁRIAS**

Falta de acordos entre o Brasil e países estratégicos para a nossa cadeia.

## **ACORDOS FITOSSANTÁRIOS**

Ainda temos a porta fechada com grandes importadores como a China

## **PROGRAMAS DE DESENVOLVIMENTO DE MERCADO**

Ausência de iniciativas coordenadas entre os órgãos governamentais para abertura e consolidação de mercados para o Brasil.



# Visão Geral do Projeto IBRAFE-Apex:

## Marketing

- Marca que represente o setor
- Presença on-line com Website e Mídias Sociais
- Ações de PR e divulgações para o importador local;
- Produção de material digital sobre o setor

## Defesa de Interesses

- Ações junto ao governo chinês para abertura do mercado para o gergelim e o Feijão-Mung.
- Ação junto ao governo da Indonésia para abertura das importações de Feijão do Brasil.

## Inteligência de Mercado

- Contratação de estudos e pesquisas que ajudam a conhecer melhor o mercado-alvo, facilitando o acesso e a adaptação, bem como contribuindo para a identificação de parceiros e fornecedores.



# Mercados Prioritários do Projeto

## FEIJÃO

- Cingapura
- Emirados Árabes Unidos
- Índia
- Estados Unidos
- Chile
- Coreia do Sul
- Costa Rica
- Filipinas

## GERGELIM

- Cingapura
- Emirados Árabes Unidos
- Índia
- Estados Unidos
- China
- Turquia
- Japão
- Vietnã



# Eventos previstos:



## **GULFOOD: 20 A 24 DE FEVEREIRO DE 2023**

Coquetel em local externo ao evento, serão convidados importadores independente do país de atuação.

## **LATIN AMERICA PULSES AND SPECIAL CROPS SUMMIT**

Evento de 2 dias em São Paulo, público preferencial, importadores dos mercados prioritários do projeto.

## **WEBINÁRIOS COM OS ADIDOS AGRÍCOLAS DOS 12 MERCADOS PRIORITÁRIOS**

Painel de discussões sobre a situação do mercado de cada país: consumo, tendências e métodos de acesso a tais mercados.



# Projeções de Resultados:

Combinando os Feijões e o Gergelim, podemos chegar a 500 mil toneladas em 05 anos. Equivalente a US\$ 615 mi FOB.

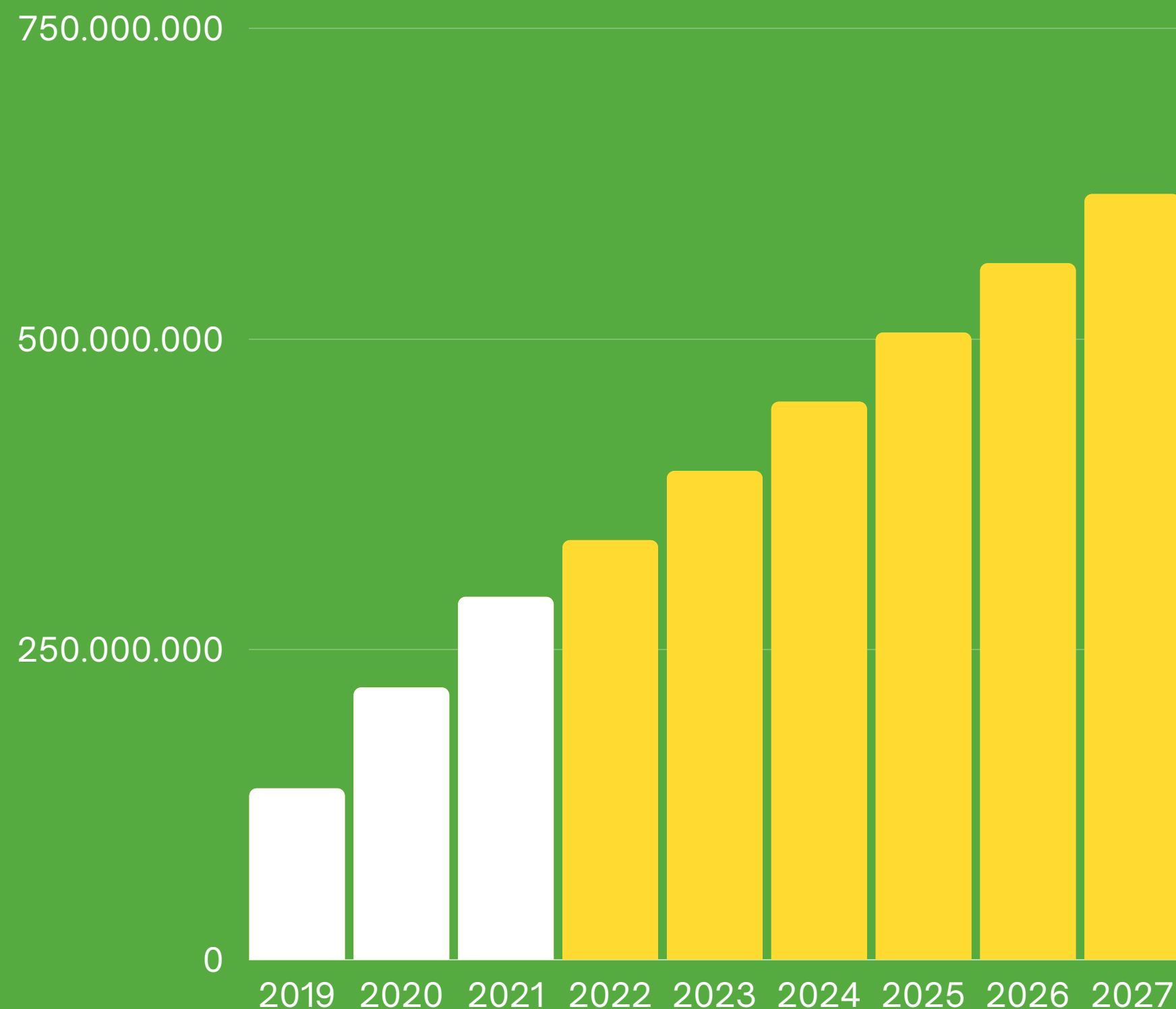

**IBRAFE**  
Instituto Brasileiro de Feijão e Pulses

Tudo isso e  
muito mais para  
que quando o  
mercado pense  
em feijões,  
pense no Brasil.

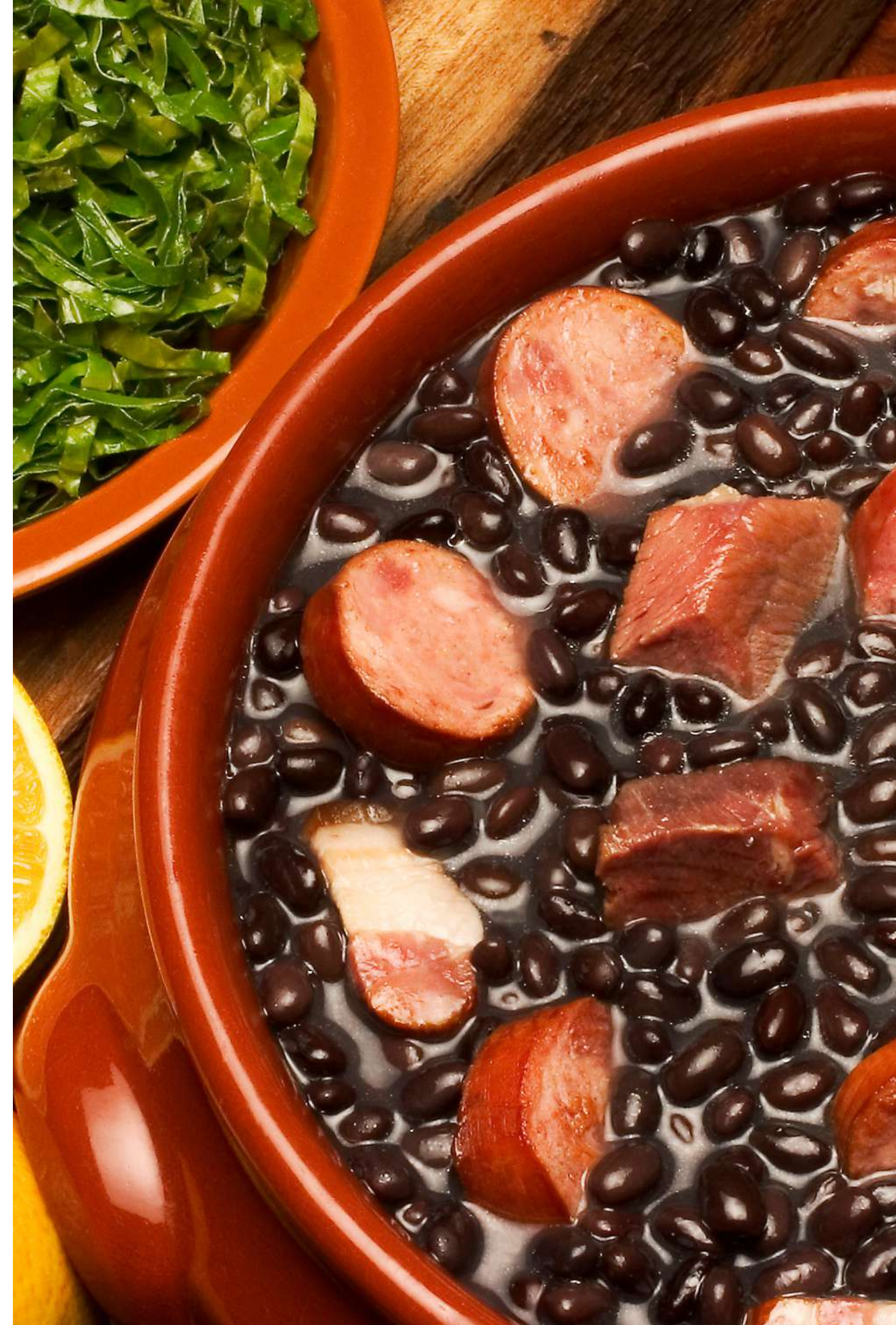

## Termos do convênio

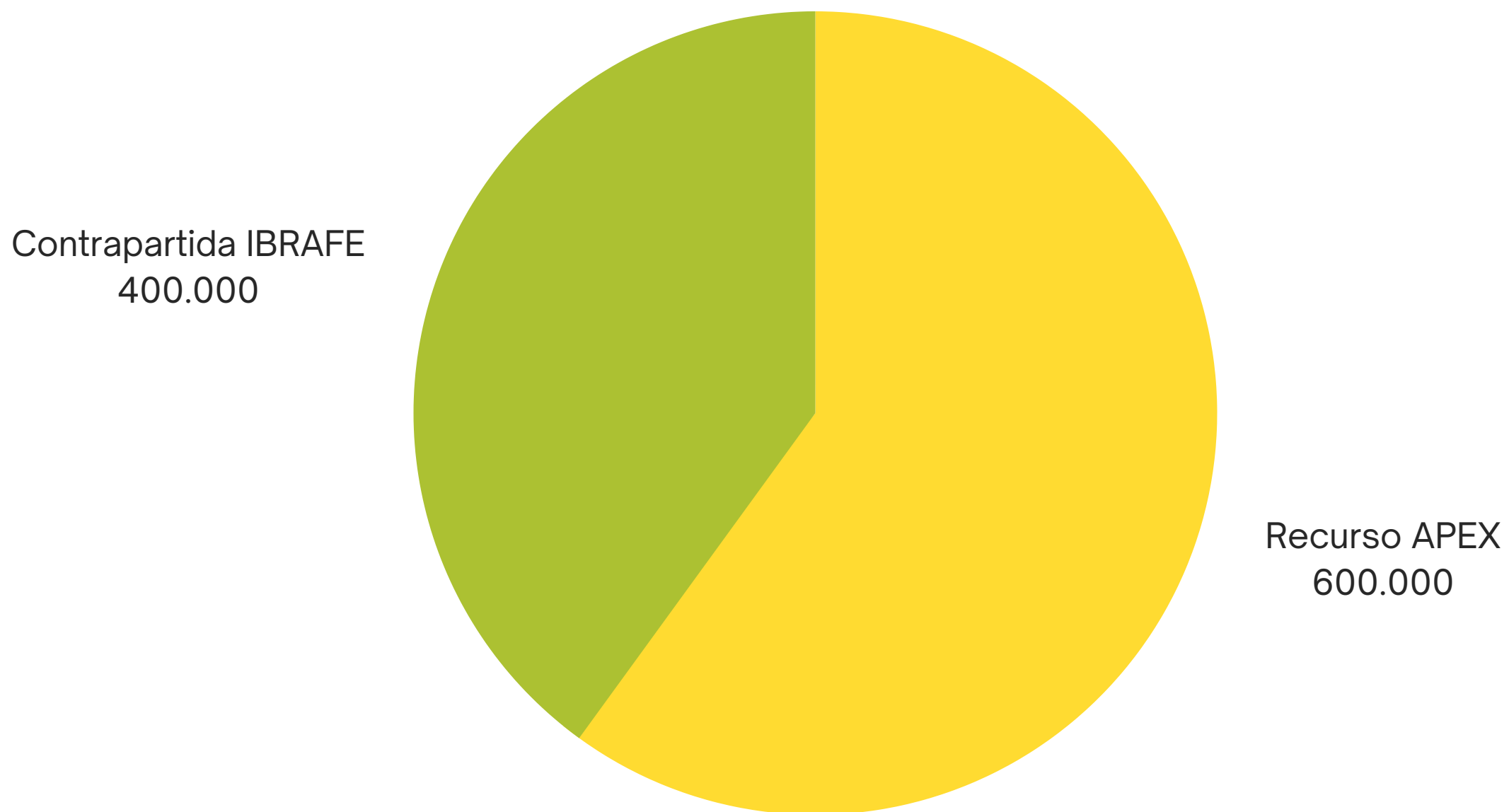

# IBRAFE E Apex-Brasil, uma parceria de sucesso!

# A participação dos Exportadores no Projeto



## COMITÊ DE EXPORTADORES

### Membros:

- 1 pessoa de cada empresa participante do projeto;
- IBRAFE
- Gerente do projeto

Reuniões mensais, em toda a primeira terça feira do mês

## COMITÊ GESTOR DO PROJETO

### Membros:

- 1 Representante da ApexBrasil (presidente)
- IBRAFE
- Gerente do Projeto
- 1 terço das empresas participantes do projeto

Reuniões semestrais.



**IBRAFE**  
Instituto Brasileiro de Feijão e Pulses



# Brazilian Pulses and Special Crops

O maior projeto em prol das exportações do setor de Pulses e Colheitas Especiais

Najla Souza - Gerente do Projeto Apex

E-mail: [projeto@ibrafe.org](mailto:projeto@ibrafe.org)

Tel: (66)999551658

## OBRIGADA!