



GOVERNO DE ESTADO DO PARÁ

Secretaria de Estado de Desenvolvimento Agropecuária e da Pesca

Agência de Defesa Agropecuária do Estado do Pará

Gerência de Pragas Quarentenárias

51ª Reunião da Câmara Setorial da Cadeia Produtiva da Citricultura

Luiz Carlos Cordeiro de Guamá
Engenheiro Agrônomo
Fiscal Estadual Agropecuário
Gerente de Pragas Quarentenárias

Brasília , 16 de Maio de 2017



Área Livres de Pragas Cancro Cítrico



ÁREA LIVRE DO NORDESTE PARAENSE

ÁREA LIVRE DO BAIXO AMAZONAS

ÁREA LIVRE DO NORESTE PARAENSE

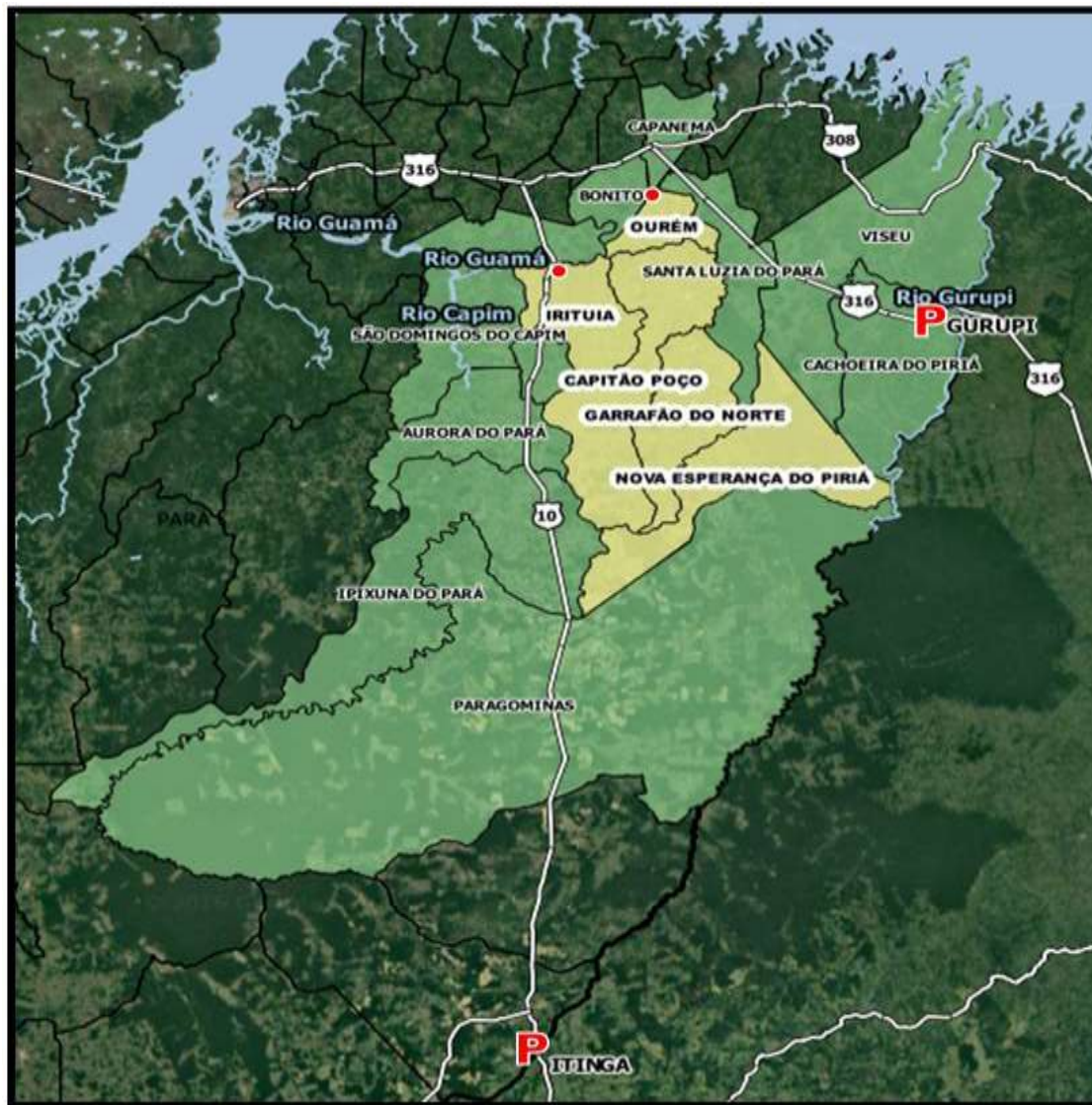





MUNICÍPIOS	EXTENSÃO GEOGRÁFICA (Km²)
Capitão Poço	2.899,553
Garrafão do Norte	1.599,028
Irituia	1.379,362
Nova Esperança do Piriá	2.809,319
Ourém	562,388
TOTAL	9.249,65
Fonte: IBGE	

Área colhida (ha)

Ano 2015

MUNICÍPIO	LARANJA	LIMÃO	TANGERINA
Capitão Poço	8.610	0	0
Garrafão do Norte	530	0	0
Irituia	290	206	0
Nova Esperança do Piriá	90	0	0
Ourém	70	0	0
total	9.590	206	0
Fonte: IBGE - 2015			

Produção certificada

ORIGEM DE PRODUÇÃO EM TONELADAS - CITROS ANO 2015

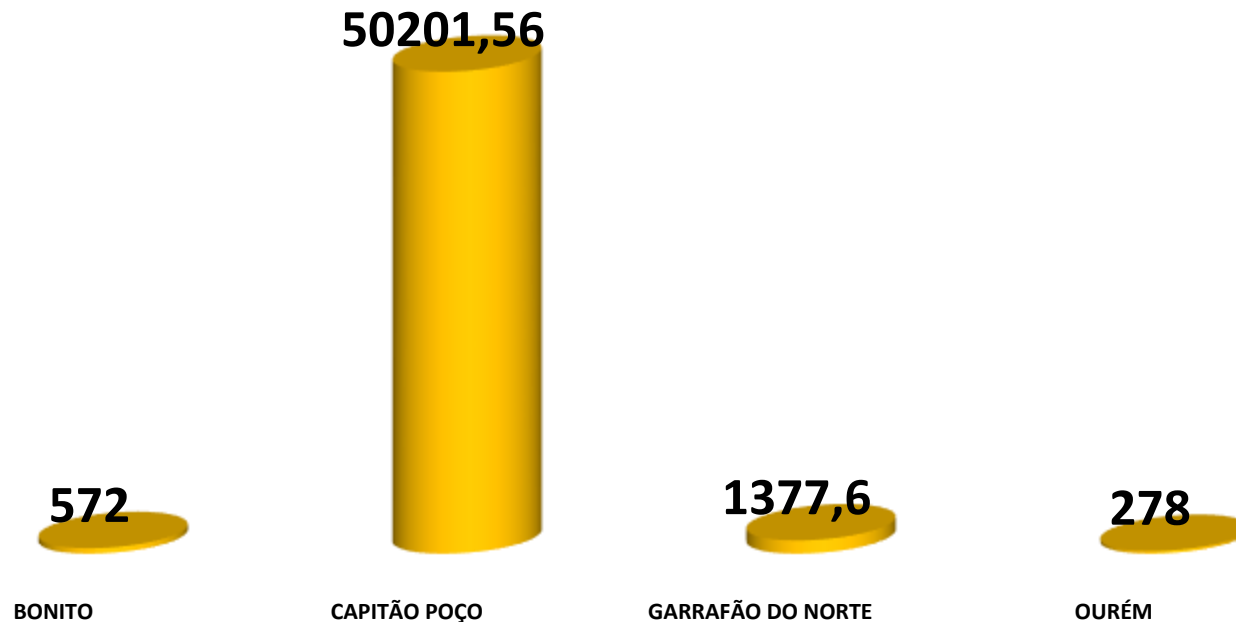

Destinos da Produção

DESTINO DE PRODUÇÃO EM TONELADAS - CITROS
ANO 2015

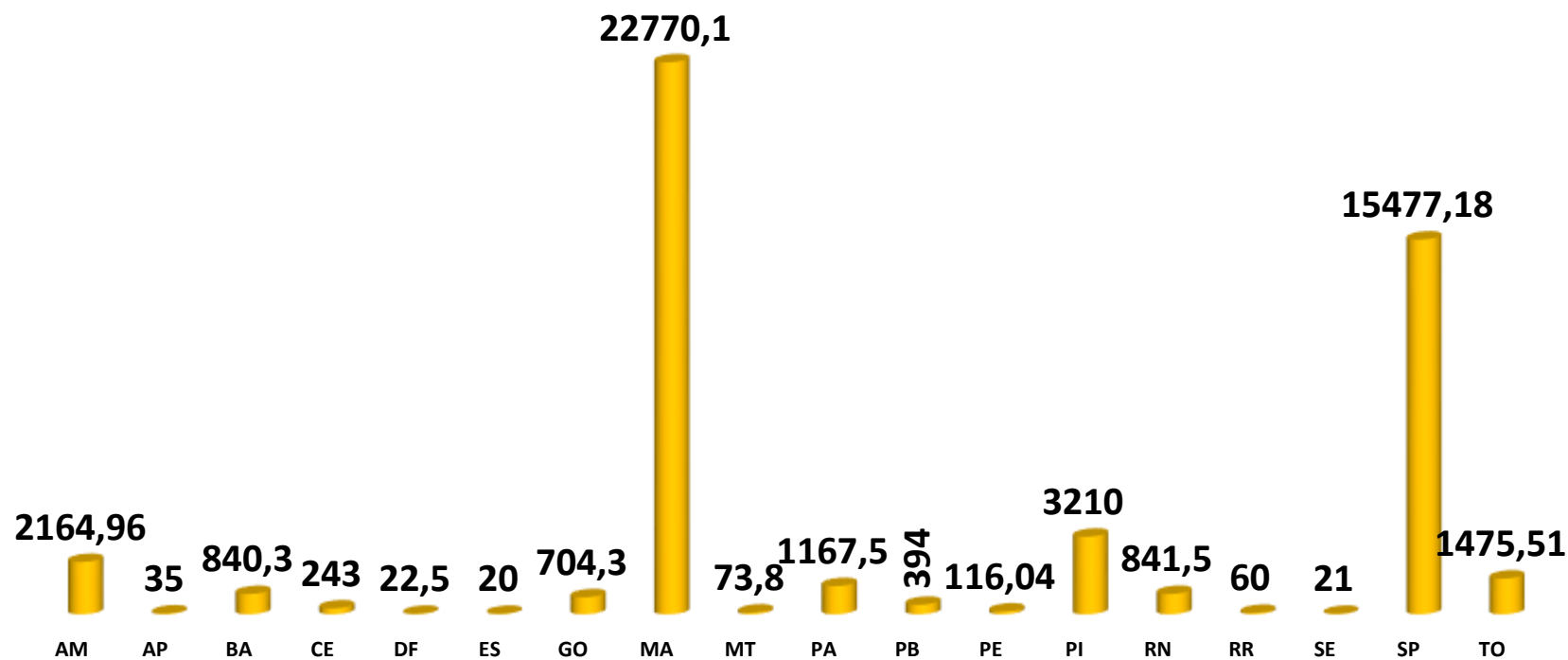

ÁREA LIVRE DO BAIXO AMAZONAS

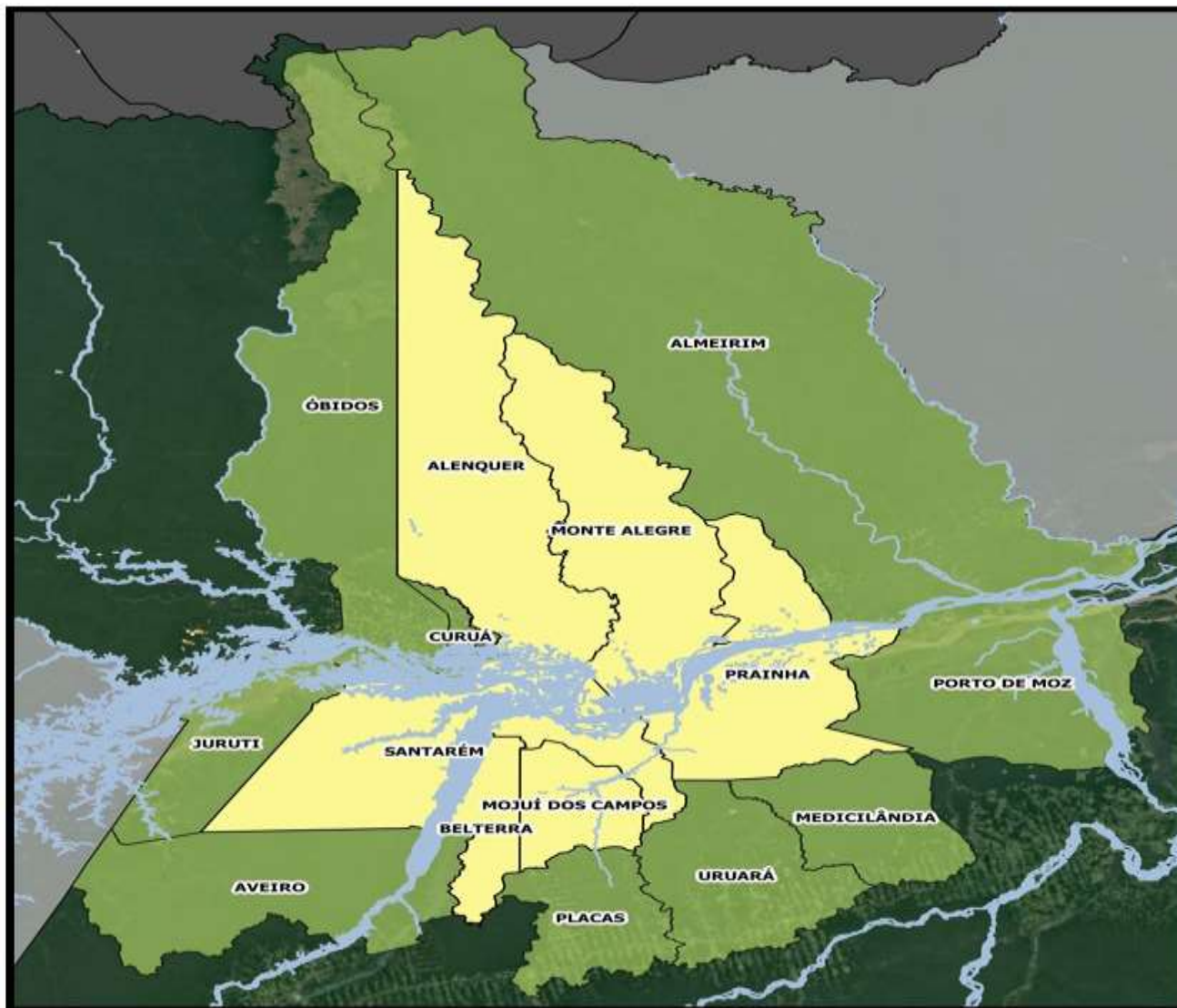

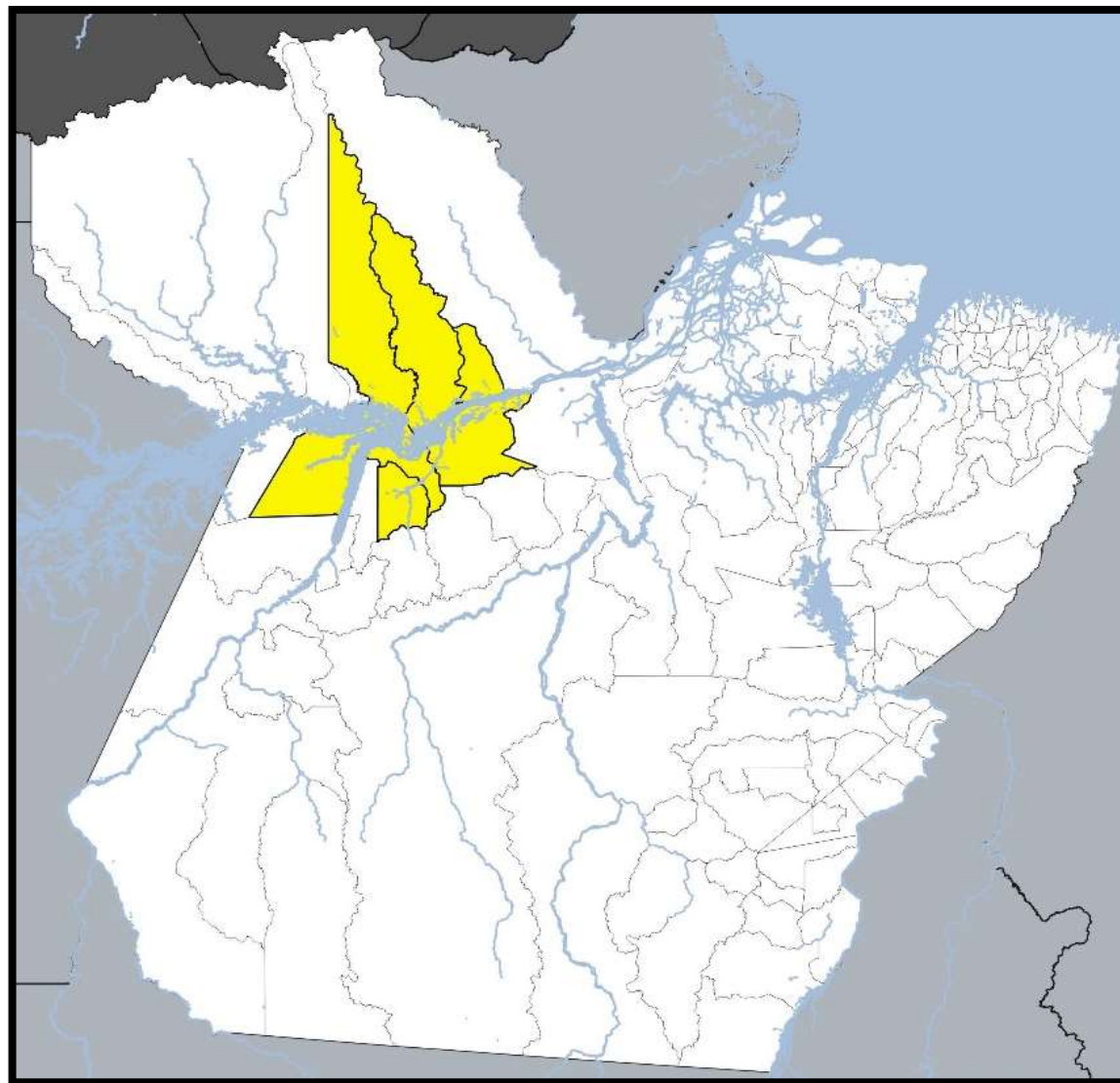



MUNICÍPIOS	EXTENSÃO GEOGRÁFICA Km ²
ALENQUER	23.645,452
BELTERRA	4.398,00
MOJUÍ DOS CAMPOS	4.988,236
MONTE ALEGRE	18.152,559
PRAINHA	14.786,953
SANTARÉM	17.898,389
TOTAL	83.869,59

ÁREA COLHIDA (ha) 2015

MUNICÍPIO	LARANJA	LIMÃO	TANGERINA
Alenquer	16	178	0
Belterra	20	10	6
Mojuí dos Campos	64	42	20
Monte Alegre	90	900	15
Praíinha	40	50	0
Santarém	15	43	30
	527	1.223	71
Fonte: IGBGE			

PRODUÇÃO CERTIFICADA

QUANTIDADE DE FRUTOS CÍTRICOS /ANO 2016

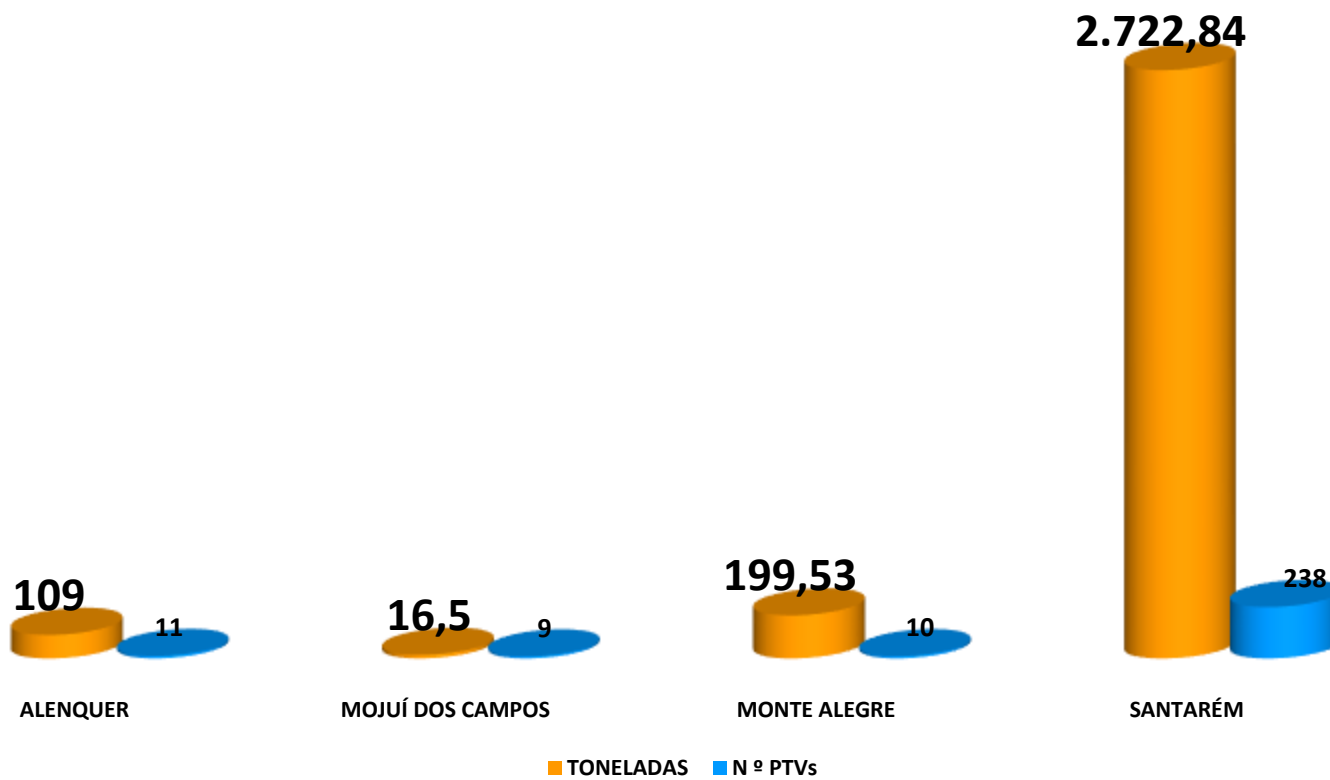

DESTINO DA PRODUÇÃO (ton) 2016

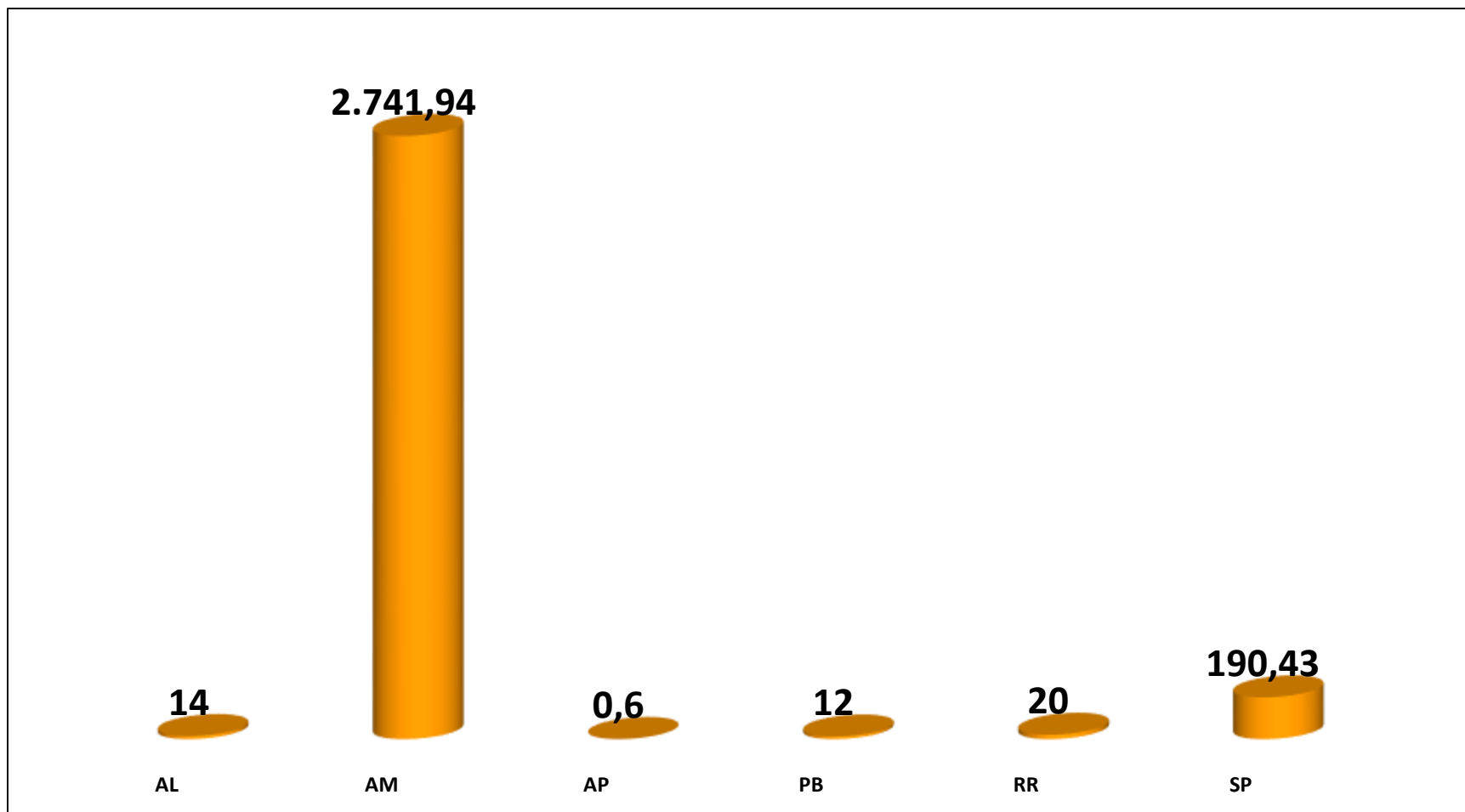

AÇÕES DA ADEPARA

- LEVANTAMENTOS DE DETECÇÃO: Cancro Cítrico; Grenning; Pinta Preta; Morte súbita
- FISCALIZAÇÃO DO TRANSITO: Estadual e Interestadual em barreiras móveis e barreiras fixas
- EDUCAÇÃO SANITÁRIA: especialmente nas ALPs.

LEVANTAMENTOS DE DETECÇÃO

ANO	Nº DE MUNICÍPIOS	Nº LEVANTAMENTOS (Prop)
2013	23	276
2014	31	388
2015	12	121
2016	33	327
2017	16	317

FISCALIZAÇÃO DO TRÂNSITO ALP – NORDESTE PARAENSE

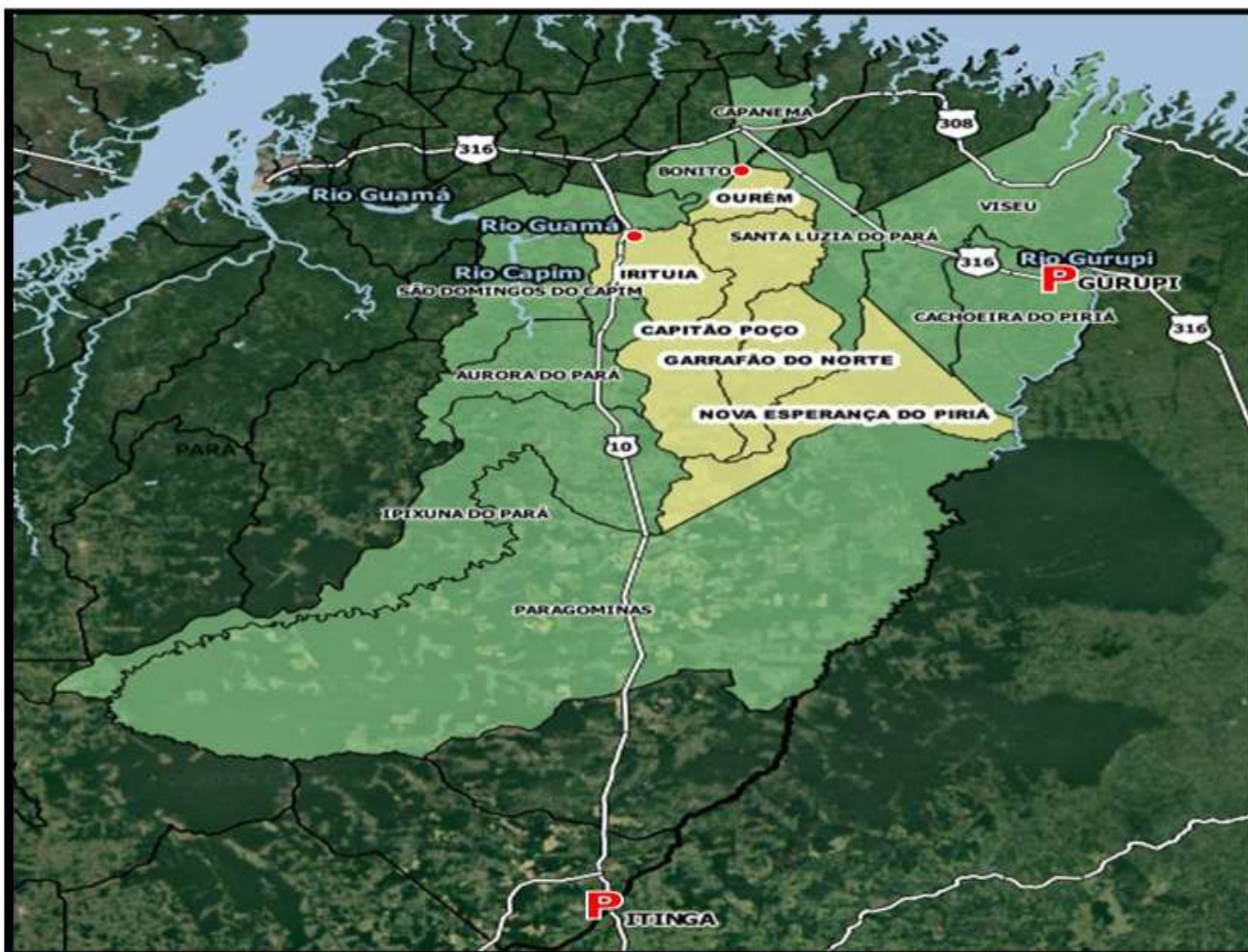

FISCALIZAÇÃO DO TRÂNSITO ALP – BAIXO AMAZONAS

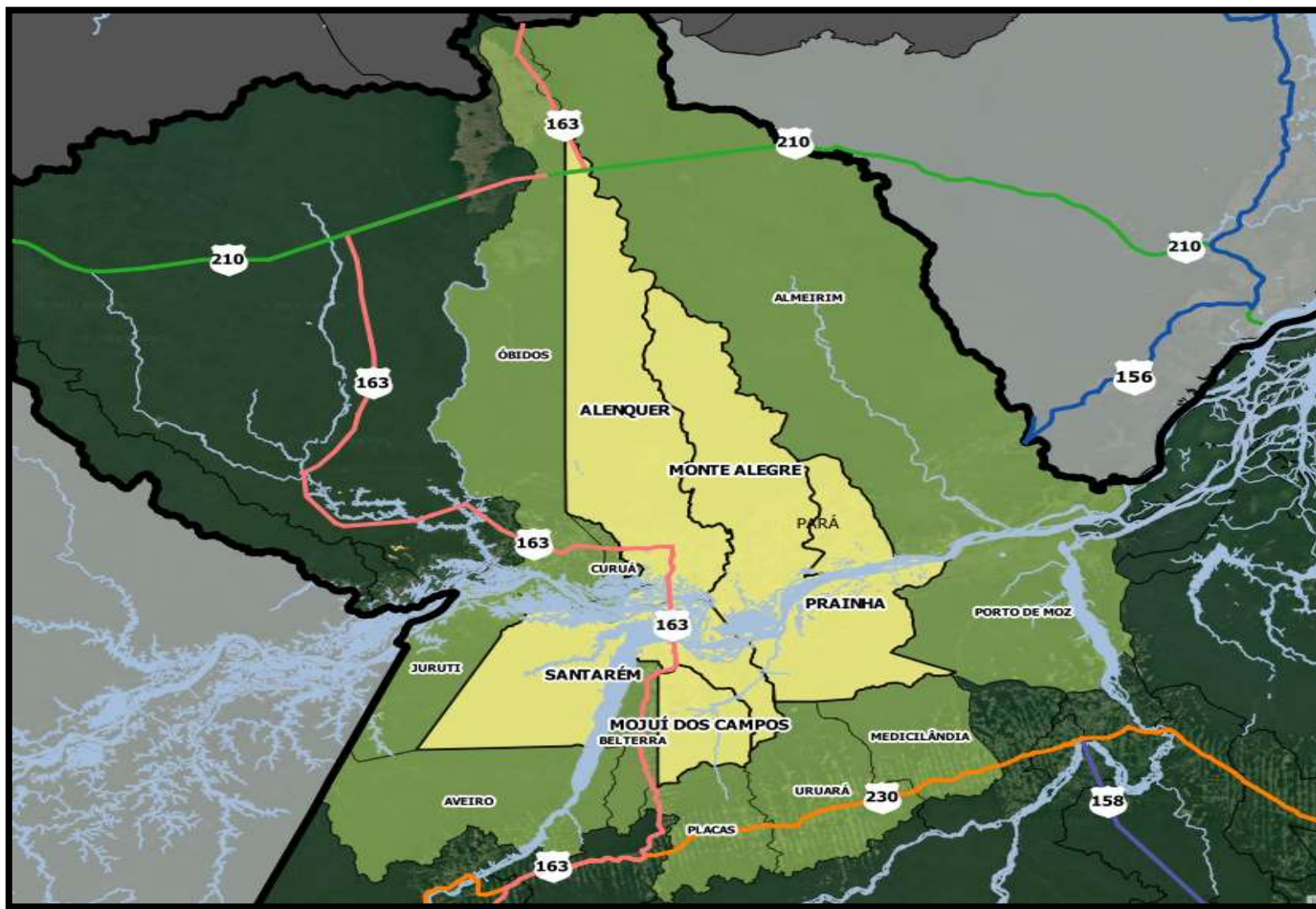

EDUCAÇÃO SANITÁRIA

- PALESTRA PARA PRODUTORES
- CURSO PARA CERTIFICADORES
- DISTRIBUIÇÃO DE MATERIAL



MUITO OBRIGADO!

EMAIL: gpq@adepara.pa.gov.br

TELEFONE: (91) 3210 – 1175/ (91)99392-2880



Agência de Defesa Agropecuária do Estado do Pará



Agência de Defesa Agropecuária do Estado do Pará