

# Câmara Setorial da Cerveja

*fortalecer a cadeia de valor*

[Helinton.rocha@agricultura.gov.br](mailto:Helinton.rocha@agricultura.gov.br)

Coordenação Geral de Apoio às Câmaras  
Setoriais e Temáticas

Departamentos de Estudos e Prospecções

Secretaria de Política Agrícola

# Roteiro

- Cenário;
- Cluster;
- Alguns gargalos do cluster;
- Soluções em desenvolvimento;



# Cenário

- a. Migração do CONSAGRO para o CNPA;
- b. Orientação pela qualificação de propostas das Câmaras;
- c. Assinatura do Presidente e acompanhamento dos processos no SEI;
- d. Ampliação da divulgação e participação nas Câmaras em videoconferência;



# Esquema de reunião e a comunicação com palestrante

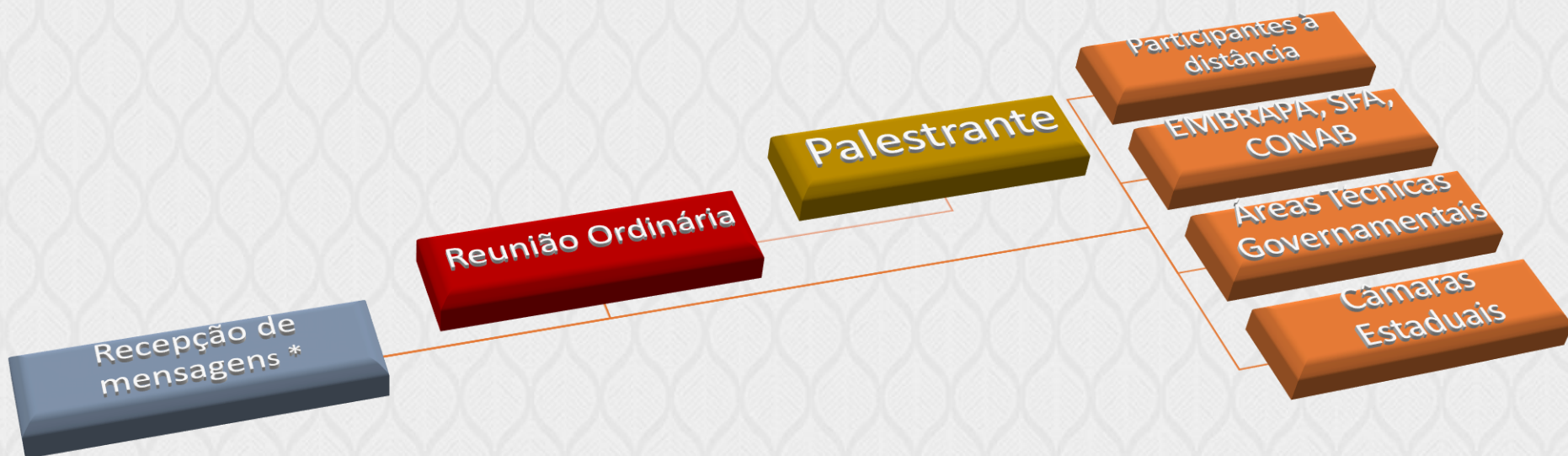

\* [via e-mail, ou chat próprio]



## Clusters e suas Câmaras

- ❑ **Temáticas:** Insumos, Crédito e Seguro, Logística, Orgânicos, Agricultura Sustentável e Irrigação.
- ❑ **Animal:** Bovina, Aves e Suínos, Caprinos e Ovinos, Pescados, Equideocultura, PET, Mel e Leite.
- ❑ **Vegetal:** Soja, Milho, Arroz, Feijão, Culturas de Inverno, Algodão, Tabaco, Fibras Naturais.
- ❑ **FLV e Flores:** Frutas, Citrus, Hortaliças, Mandioca e Flores.
- ❑ **Florestas:** Florestas Plantadas, Borracha, Erva-mate e Cacau;
- ❑ **Agroenergia:** Açúcar e Álcool, Biodiesel e Palma de Óleo.
- ❑ **Bebidas:** Vinho, Cachaça e Cerveja.



# Cluster de Câmaras de Bebidas

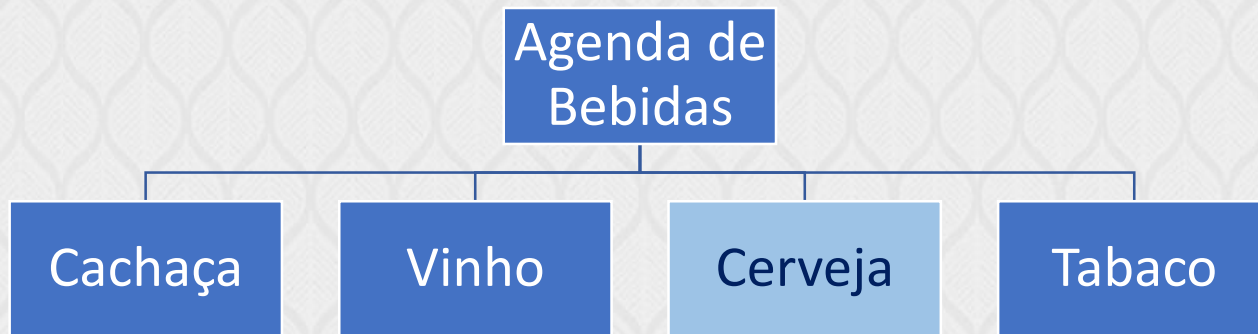

# Gargalos do cluster

- A. O MAPA como executor da política pública:
  - a) Ter cadastro de estabelecimentos;
  - b) Normas, comandos e controles sobre a conformidade e registro de estabelecimentos e produtos;
  - c) Desenvolver protocolos de boas práticas para o fortalecimento de autocontrole;
  - d) Desenvolver uma Agenda Estratégia focada em adensamento, integridade, sustentabilidade e competitividade da cadeia.
  
- B. O MAPA como indutor de política:
  - a) Evolução tributária;
  - b) Importação e Exportação;
  - c) Fomentos à competitividade, sustentabilidade e Indicações geográficas;



## Temas passíveis de suporte por fundos patrimoniais privados (Lei 13.800/2019) :

- a) Capacitação, profissionalização em engenharia industrial, produção artesanal e semi-artesanal, e fomento às ações de conformidade, qualidade e de autocontrole;
- b) Profissionalização e inclusão dos estabelecimentos clandestinos para o mercado regular, complementarmente ao comando e controle
- c) Fortalecimento da competitividade nacional e internacional das cadeias envolvidas;





Obrigado!

*helinton.rocha@agricultura.gov.br*

