



MINISTÉRIO DO DESENVOLVIMENTO, INDÚSTRIA E COMÉRCIO EXTERIOR - MDIC
CONSELHO NACIONAL DAS ZONAS DE PROCESSAMENTO DE EXPORTAÇÃO - CZPE
Secretaria Executiva - SE

O REGIME BRASILEIRO DAS ZONAS DE PROCESSAMENTO DE EXPORTAÇÃO – ZPE E AS SUAS PERSPECTIVAS PARA O SETOR DE CARNE BOVINA

Gustavo Saboia Fontenele e Silva
Secretário-Executivo do CZPE

CÂMARA SETORIAL DA CADEIA PRODUTIVA DE CARNE BOVINA
(MAPA – Brasília/DF: 25/03/2013)

CONCEITO DE ZPE

Caracterizam-se como áreas industriais preponderantemente exportadoras (Receita de Exportação = 80%) sob controle alfandegado (Zonas Primárias).



PRINCIPAIS OBJETIVOS



- Lei nº 11.508/2007 (alterada pela Leis nº 11.732/2008, nº 12.507/2011, e nº 12.767/2012).
- Decretos nº 6.634/2008, nº 6.759/2009, e nº 6.814/2009.
- Resoluções do CZPE.
- Instrução Normativa SRF nº 952/2009.
- Portaria RFB nº 3.518/2011.

PRINCIPAIS BENEFÍCIOS

Tributários

Aquisição de bens e serviços no Mercado Interno:

Suspensão da exigência de:

- IPI;
- COFINS; e
- PIS/PASEP.

Aquisição de bens e serviços no Mercado Externo:

Suspensão da exigência de:

- II;
- AFRMM;
- IPI;
- COFINS Importação; e
- PIS/PASEP Importação.

Administrativos

As operações de importação e exportação das empresas instaladas em ZPE estão dispensadas de licenciamento e de autorização, por parte dos órgãos do Governo Federal.

•Exceções:

- (i) controles de interesse de segurança nacional, de ordem sanitária, e de proteção ao meio-ambiente; e
- (ii) exportações de produtos destinados a países que o Brasil mantenha convênio de pagamentos; sujeitos ao regime de cotas de exportação; e de produtos sujeitos ao IE.

Cambiais

Os limites do artigo 1º da Lei nº 11.371/2006 (manutenção, no exterior, das receitas obtidas com exportações) não se aplicam as empresas instaladas em ZPE (parágrafo único do artigo 15 da Lei nº 11.508/2007).

•Observação: Atualmente, entretanto, a Resolução CMN nº 3.719/2009 possibilita ao exportador de mercadorias ou de serviços manter, no exterior, a integralidade dos recursos relativos ao recebimento de suas exportações.

OUTROS BENEFÍCIOS

Desenvolvimento Regional

SUDAM, SUDENE e dos Programas de Desenvolvimento da Região Centro-Oeste – benefícios que visem à promoção do desenvolvimento regional (Redução do IR e Depreciação Acelerada).

Promoção Comercial

Redução a zero da alíquota do IR incidente sobre remessas ao exterior para pagamento de despesas relacionadas com pesquisas de mercado e promoção de produtos brasileiros.

P&D em TI

- Investimentos em atividades de pesquisa e desenvolvimento de tecnologias da informação poderão pleitear incentivos para bens de informática e automação.
- Possibilidade de obtenção de incentivos ligados aos dispêndios realizados em P&D (dedução depreciação integral, amortização, crédito de tributo retido na fonte, redução do IRRF de remessas destinadas ao registro e manutenção de marcas).

OUTROS BENEFÍCIOS

ICMS (Convênio CONFAZ-ICMS nº 99/1998 e alterações posteriores)

Autoriza as unidades federadas que menciona a conceder isenção nas saídas internas destinadas aos estabelecimentos localizados em Zona de Processamento de Exportação - ZPE.

•Operações:

I - a importação de mercadoria ou bem, por estabelecimento localizado em ZPE, excetuadas as importações por conta e ordem de terceiros e por encomenda;

II - a prestação de serviço de transporte que tenha origem:

- (a) em estabelecimento localizado em ZPE e como destino o local do embarque para o exterior do país;
- (b) em local de desembarque de mercadoria importada do exterior e como destino estabelecimento localizado em ZPE.

III - referente ao diferencial de alíquota, nas:

- (a) aquisições interestaduais de bens destinados ao ativo imobilizado;
- (b) prestações de serviços de transporte dos bens de que trata a alínea "a" deste inciso.

•Abrangência (19 Estados + Distrito Federal): Acre, Bahia, Ceará, Goiás, Mato Grosso, Maranhão, Mato Grosso do Sul, Pará, Paraíba, Pernambuco, Piauí, Rio de Janeiro, Rio Grande do Norte, Rio Grande do Sul, Rondônia, Roraima, Santa Catarina, Sergipe e Tocantins e o Distrito Federal.

OUTROS BENEFÍCIOS

Importação de Bens Usados

A suspensão tributária do Regime de ZPE, quando for relativa a máquinas, aparelhos, instrumentos e equipamentos, aplica-se a bens novos ou usados, para incorporação ao ativo imobilizado da empresa autorizada a operar em ZPE.

Observação: No caso de bens usados, a presente suspensão tributária será aplicada quando se tratar de conjunto industrial e que seja elemento constitutivo da integralização do capital social da empresa.

Segurança Jurídica

- Os benefícios concedidos às empresas instaladas em ZPE são assegurados pelo prazo de 20 anos.
- O prazo pode ser prorrogado, por igual período, no caso de investimentos de grande vulto que exijam longos prazos de amortização.

Outros regimes aduaneiros especiais não possuem prazo de vigência tão extenso, o que permite maior segurança aos investimentos realizados em ZPE.

LIMITAÇÕES



Compromisso de auferir e manter, por ano-calendário, receita bruta decorrente de exportação para o exterior de, no mínimo, 80% de sua receita bruta total.

Observação: A receita auferida com a venda de mercadorias entre empresas instaladas em ZPE será considerada como decorrente de venda de mercadoria para o mercado externo.



A empresa instalada em ZPE não poderá constituir filial ou participar de outra pessoa jurídica localizada fora de ZPE, ainda que para usufruir incentivos previstos na legislação tributária.



A solicitação de instalação de empresa em ZPE será feita mediante apresentação de projeto, na forma estabelecida em regulamento.



A suspensão tributária prevista no Regime de ZPE aplica-se, tão somente, a aquisição de bens de capital, matérias-primas, produtos intermediários, e materiais de embalagem.

Exemplos:

•Bens de Capital:



•Matérias-Primas:



•Produtos Intermediários:



•Materiais de Embalagem:



Aplicam-se às empresas autorizadas a operar em ZPE as mesmas disposições legais e regulamentares aplicáveis às demais empresas nacionais, ressalvadas as disposições previstas na Lei nº 11.508/2007 e nas suas alterações.

EXPERIÊNCIA INTERNACIONAL

O CASO DA CHINA

As ZPE e regimes congêneres foram as políticas responsáveis pelo significativo incremento das exportações da China.

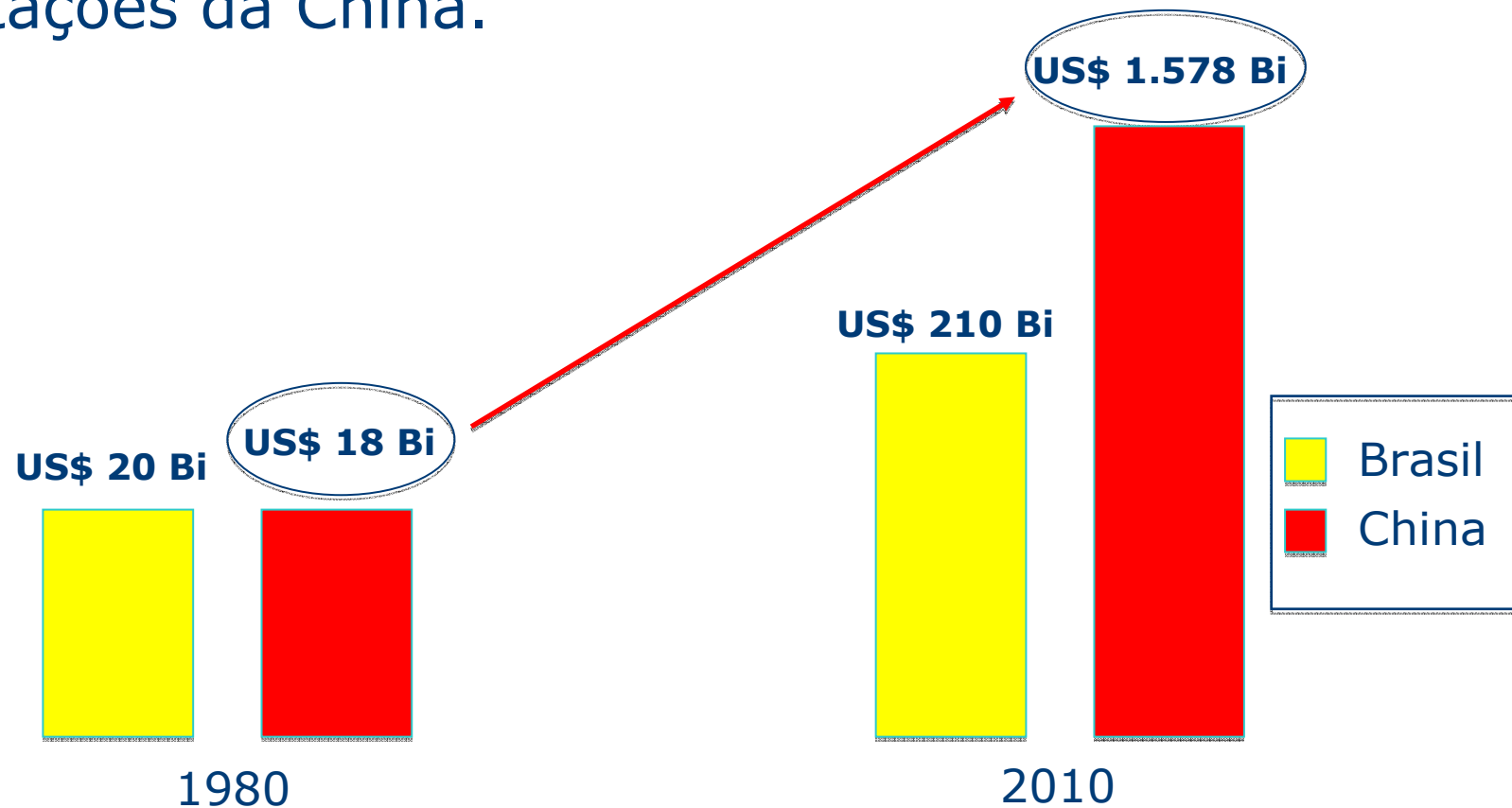

EXPERIÊNCIA INTERNACIONAL

EXEMPLOS DE "ZPE" NO MUNDO

Existem no mundo cerca de 3 mil ZPE e recintos congêneres, que geram 3 milhões de empregos (OIT).

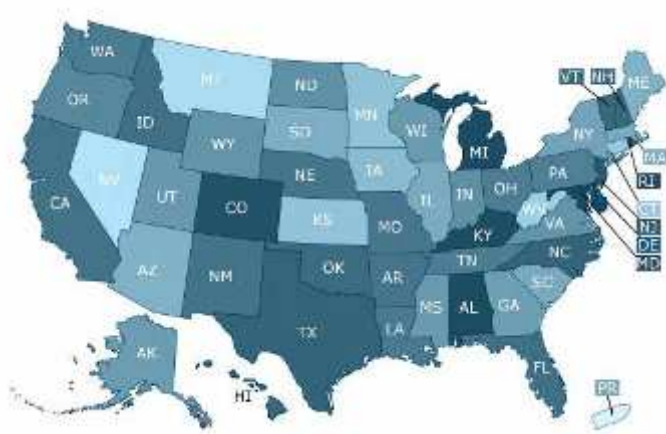

FTZ - EUA

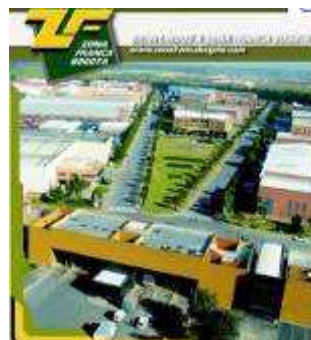

ZF de Bogotá
Colômbia

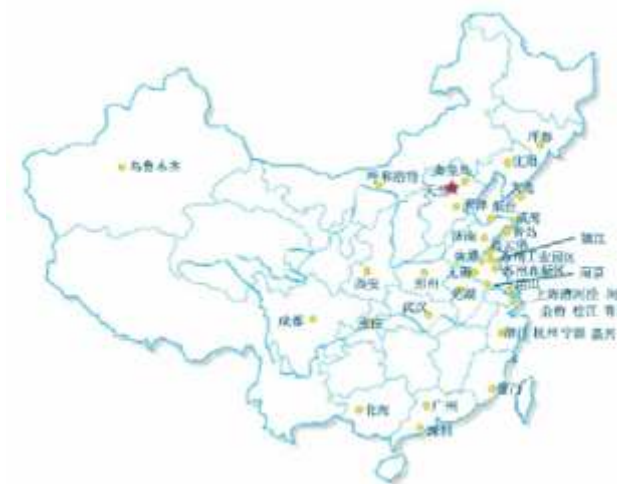

ZPE – China



ZF de Iquique
Chile



Zona América
Uruguai

LOCALIZAÇÃO DAS ZPE NO PAÍS



PROCESSO DE IMPLANTAÇÃO

Versão Atualizada em 15/01/2013

L	UF	ZPE	PRINCIPAIS ETAPAS								
			Empresa Administradora Constituída	Licença Ambiental Prévia	Pré-Projeto de Alfandegamento Aprovado	Comprovação da Execução de 10% das Obras de Infraestrutura	Obras de Infraestrutura Concluída (Área de Controle)	Projeto de Alfandegamento Aprovado (ADE Publicado)	Projetos Industriais em Análise	Projetos Industriais Aprovados	Construção das Plantas Industriais
1	AC	ZPE do Acre									-
2	CE	ZPE de Pecém					-	-			
3	MT	ZPE de Cáceres					-	-	-	-	-
4	MS	ZPE de Bataguassu					-	-	-	-	-
5	PE	ZPE de Suape					-	-	-	-	-
6	PI	ZPE de Parnaíba			-		-	-			-
7	BA	ZPE de Ilhéus			-		-	-	-	-	-
8	PA	ZPE de Barcarena		-		-	-	-		-	-
9	RN	ZPE de Macaíba		-		-	-	-	-	-	-
10	RN	ZPE do Sertão		-		-	-	-	-	-	-
11	RR	ZPE de Boa Vista		-		-	-	-	-	-	-
12	ES	ZPE de Aracruz			-	-	-	-	-	-	-
13	ES	ZPE de Vila Velha		-	-	-	-	-	-	-	-
14	MA	ZPE de São Luís		-	-	-	-	-	-	-	-
15	MG	ZPE de Uberaba		-	-	-	-	-	-	-	-
16	SP	ZPE de Fernandópolis		-	-	-	-	-	-	-	-
17	SE	ZPE de B. dos Coqueiros		-	-	-	-	-	-	-	-
18	MS	ZPE de Corumbá		-	-	-	-	-	-	-	-
19	PB	ZPE de João Pessoa		-	-	-	-	-	-	-	-
20	RJ	ZPE de Itaguaí		-	-	-	-	-	-	-	-
21	MG	ZPE de Teófilo Otoni		-	-			-	-	-	-
22	RS	ZPE de Rio Grande		-	-			-	-	-	-
23	SC	ZPE de Imbituba		-	-			-	-	-	-
24	TO	ZPE de Araguaína		-	-			-	-	-	-

CONTRIBUIÇÕES DA ZPE

FOCO = Agregação de valor à produção existente e já exportável.

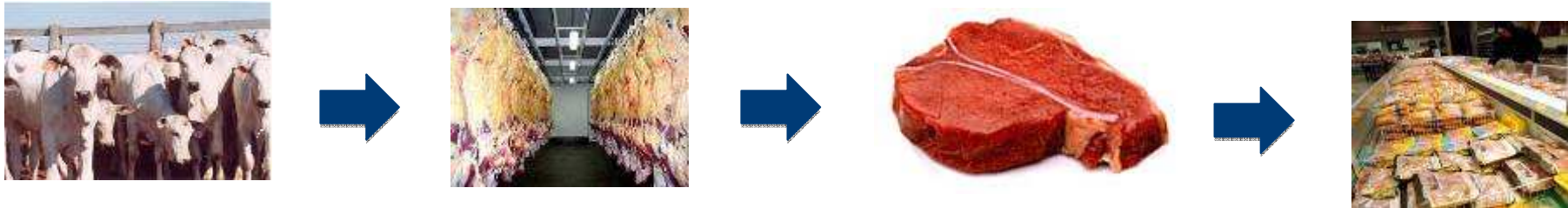

- ❑ Diminuição da burocracia nas operações de Comércio Exterior:
 - ❑ Tratamento administrativo simplificado.
 - ❑ Maior proximidade com os órgãos de Governo intervenientes (facilitação de comércio).
- ❑ Suspensão de créditos tributários das operações realizadas em ZPE.
- ❑ Desoneração tributária na aquisição de bens de capital.
- ❑ Redução de custos comuns das indústrias instaladas: material de embalagem, refeitório, segurança etc.
- ❑ Cenário propício para criação de alianças empresariais estratégicas, visando à agregação de valor ao produto exportado.

PERSPECTIVAS PARA AGREGAÇÃO DE VALOR



Cortes Especiais



Carne Koscher

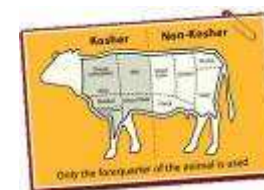

Carne Halal



Subprodutos



SE/CZPE – INFORMAÇÕES PARA CONTATO

Ministério do Desenvolvimento, Indústria e Comércio Exterior – MDIC Conselho Nacional das Zonas de Processamento de Exportação - CZPE Secretaria Executiva - SE

■ Endereço:

Esplanada dos Ministérios, Bloco "J", Sala 100-C
Brasília-DF, CEP: 70053-900, Brasil

■ Telefone: (61) 2027-7528

■ Fax: (61) 2027-7016

■ E-mail: seczpe@mdic.gov.br

■ Homepage: www.mdic.gov.br