

**SEDEC**  
SECRETARIA DE ESTADO  
DE DESENVOLVIMENTO  
ECONÔMICO



GOVERNO DE  
**MATO GROSSO**  
ESTADO DE TRANSFORMAÇÃO

Brasília/DF, 22 de março de 2016

# A Cadeia da Pecuária



# Inovação



# As Revoluções



# Tecnologia

- *Melhora das práticas alimentares, reprodutivas e sanitárias;*
- *Programa Boas Práticas Agropecuárias (BPA) da Embrapa;*
- *Gestão de Propriedades de Sucesso (GPS).*



# Tecnologia



# Tecnologia



# Tecnologia





# Tecnologia

## Rebanho confinado (cabeças)

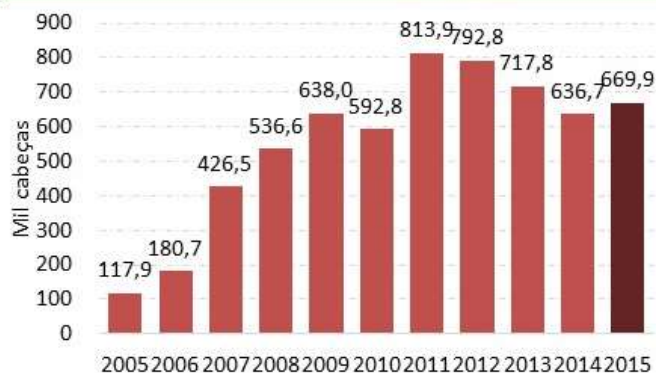

Fonte: Imea.

## Capacidade estática (cabeças)

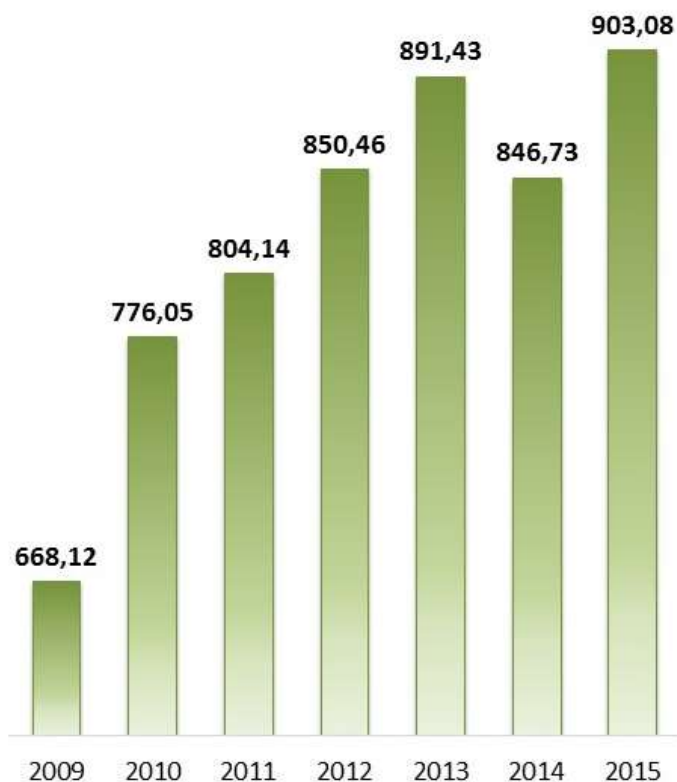

## Rebanho confinado por região (cabeças)

Macrorregiões	2014	2015	Participação	Variação
Noroeste	6.401	10.876	1,6%	69,9%
Norte	34.803	52.132	7,8%	49,8%
Nordeste	80.383	77.647	11,6%	-3,4%
Médio-norte	153.064	149.369	22,3%	-2,4%
Oeste	123.387	130.964	19,6%	6,1%
Centro-sul	91.282	109.773	16,4%	20,3%
Sudeste	147.341	139.132	20,8%	-5,6%
<b>Mato Grosso</b>	<b>636.661</b>	<b>669.893</b>	<b>100,0%</b>	<b>5,2%</b>

Fonte: Imea.

# Tecnologia



# Modelo mundial



# Pecuária presente em todo Mato Grosso

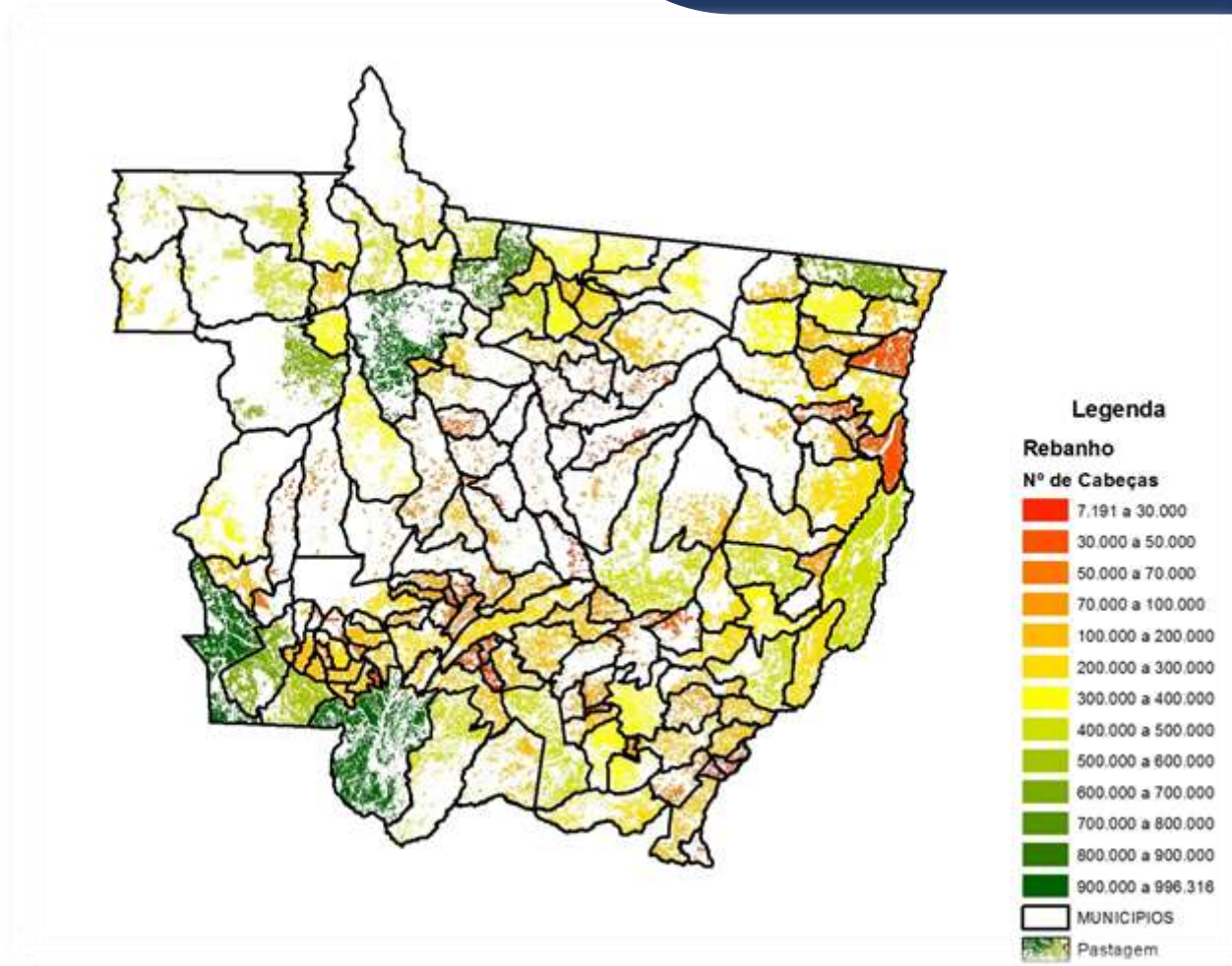

Fonte: IMEA

# Evolução do rebanho total

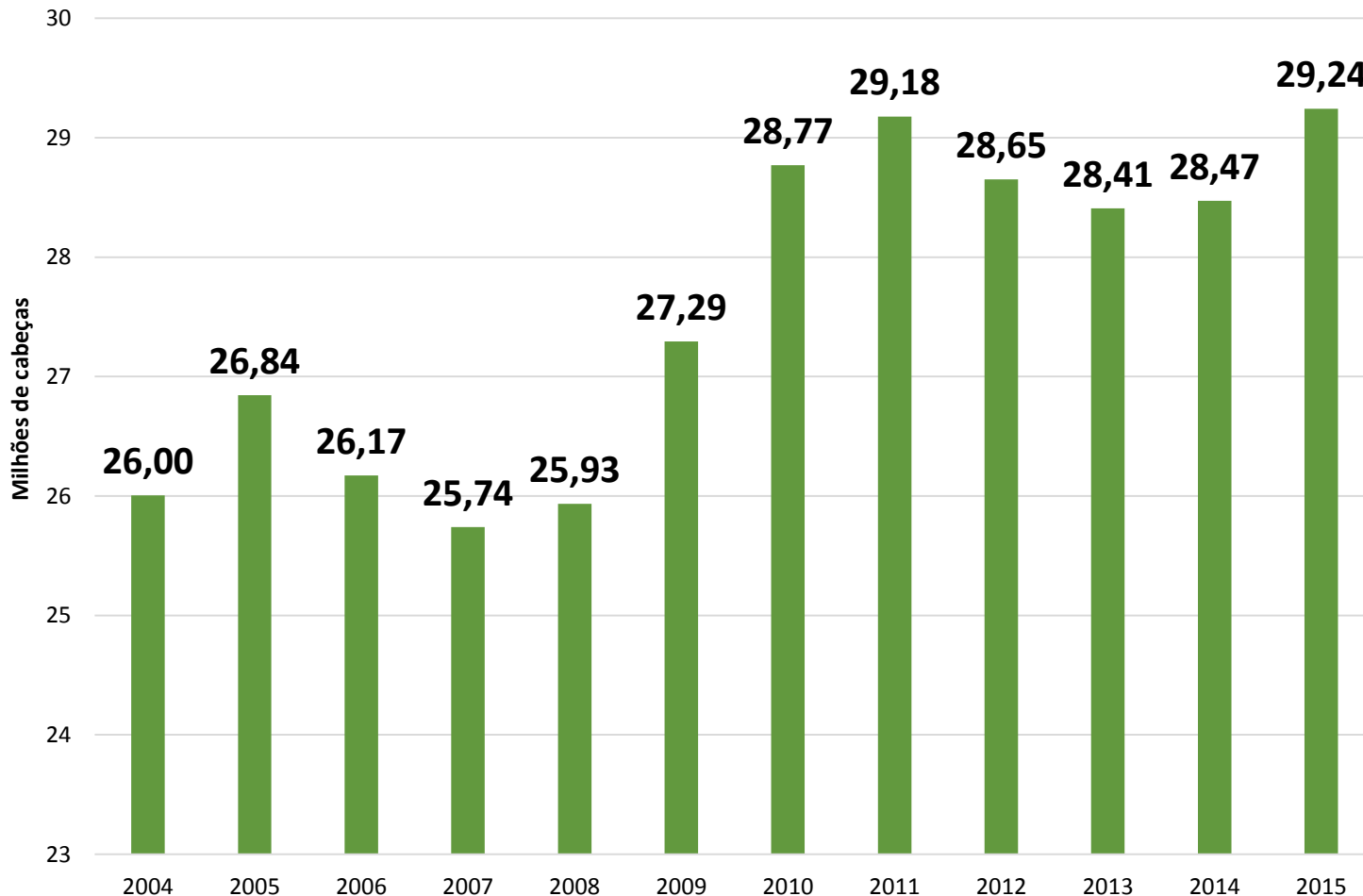

**Maior  
rebanho  
comercial  
do Brasil**

Fonte: IMEA

# Evolução da produtividade

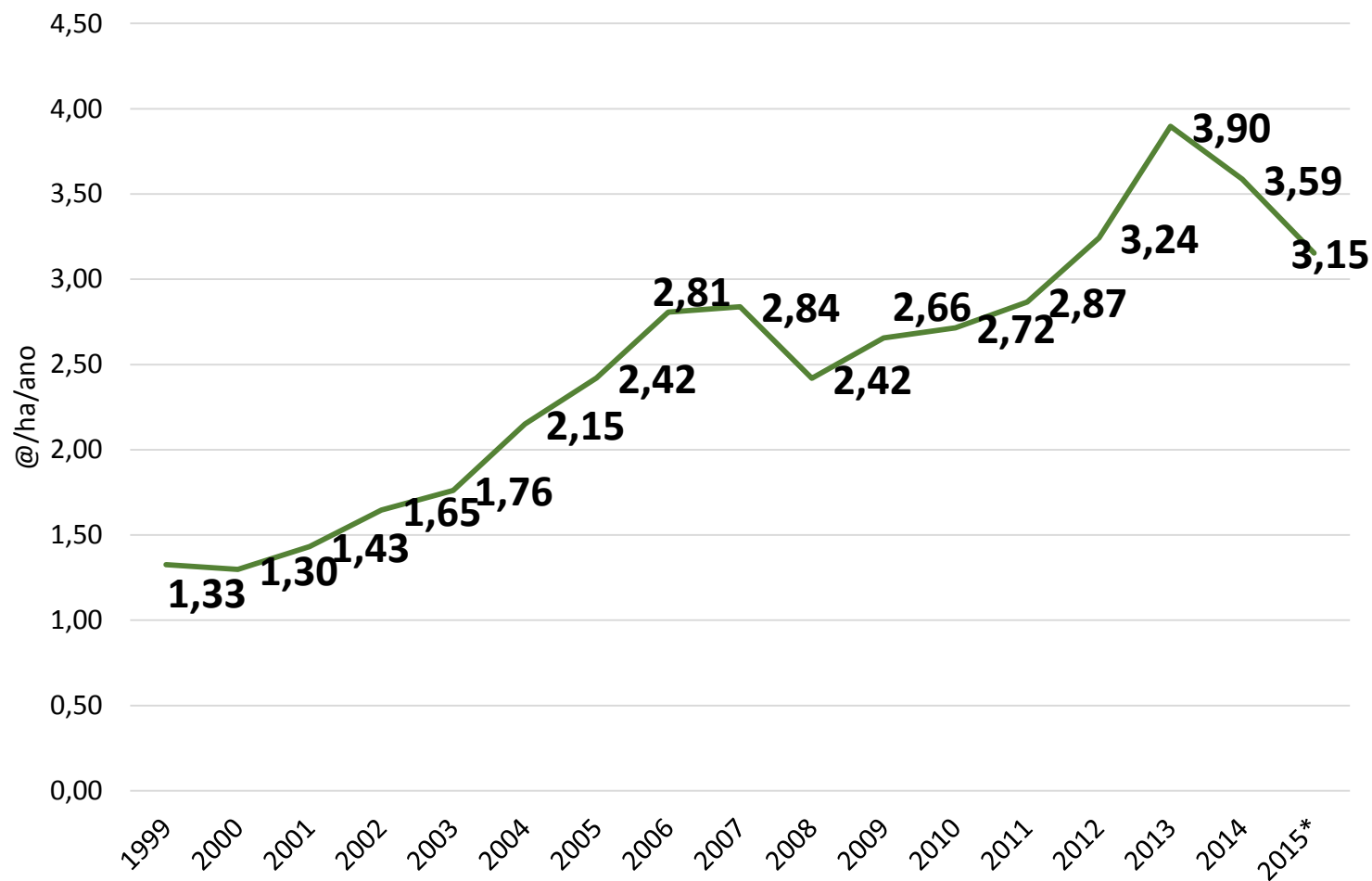

Fonte: IMEA

# Desmatamento evitado

Se a taxa de ocupação das pastagens em Mato Grosso em 2015 fosse igual a de 1996, a área necessária para a atividade seria de 42,6 milhões de hectares. A área real de pastagem em 2015 foi de 24,5 milhões de hectares, ou seja, **o desmatamento evitado foi de 18,078 milhões de hectares.**

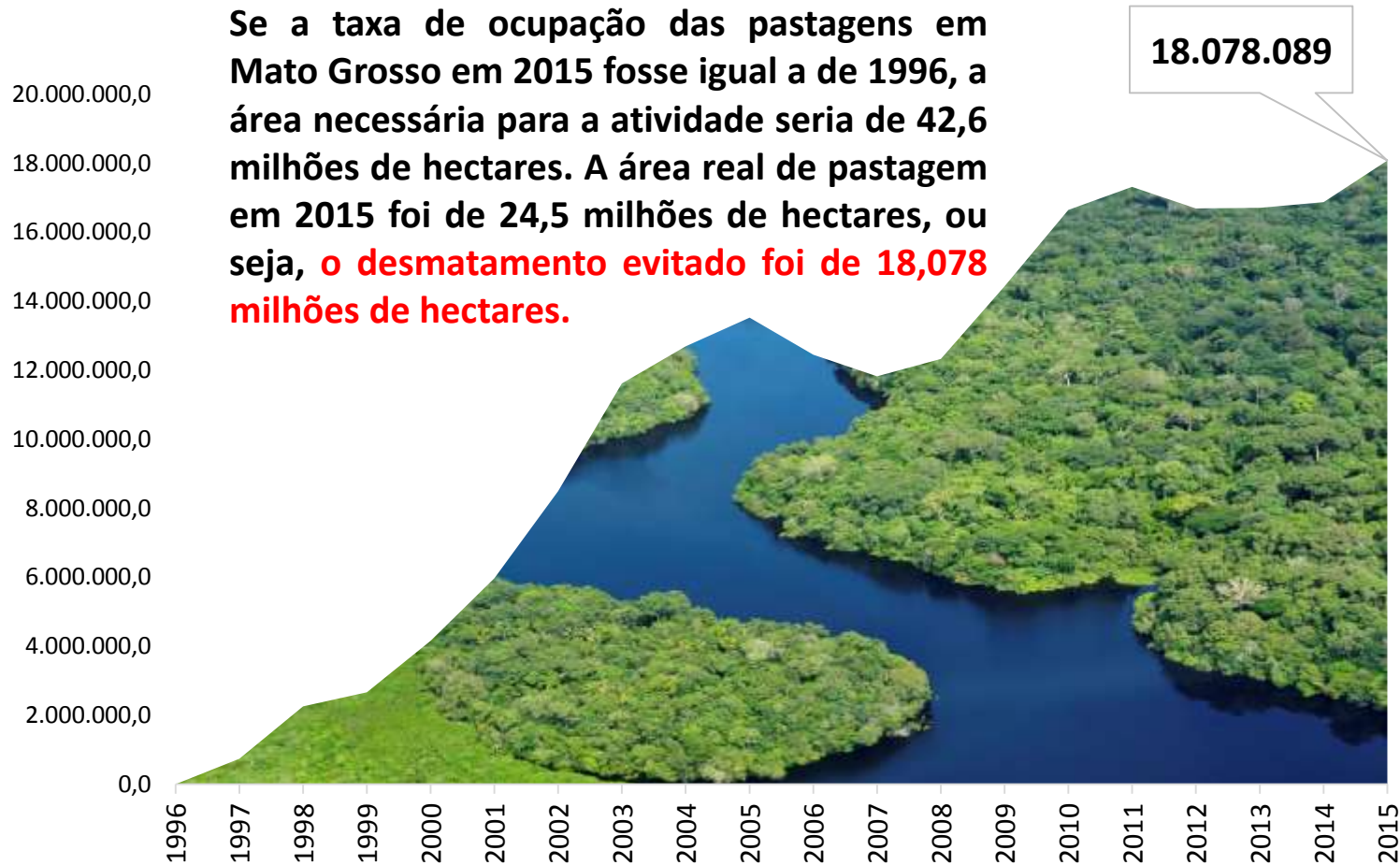

Fonte: IMEA

# Qualidade e Padrão





# Parque Industrial



# Principais exportadores

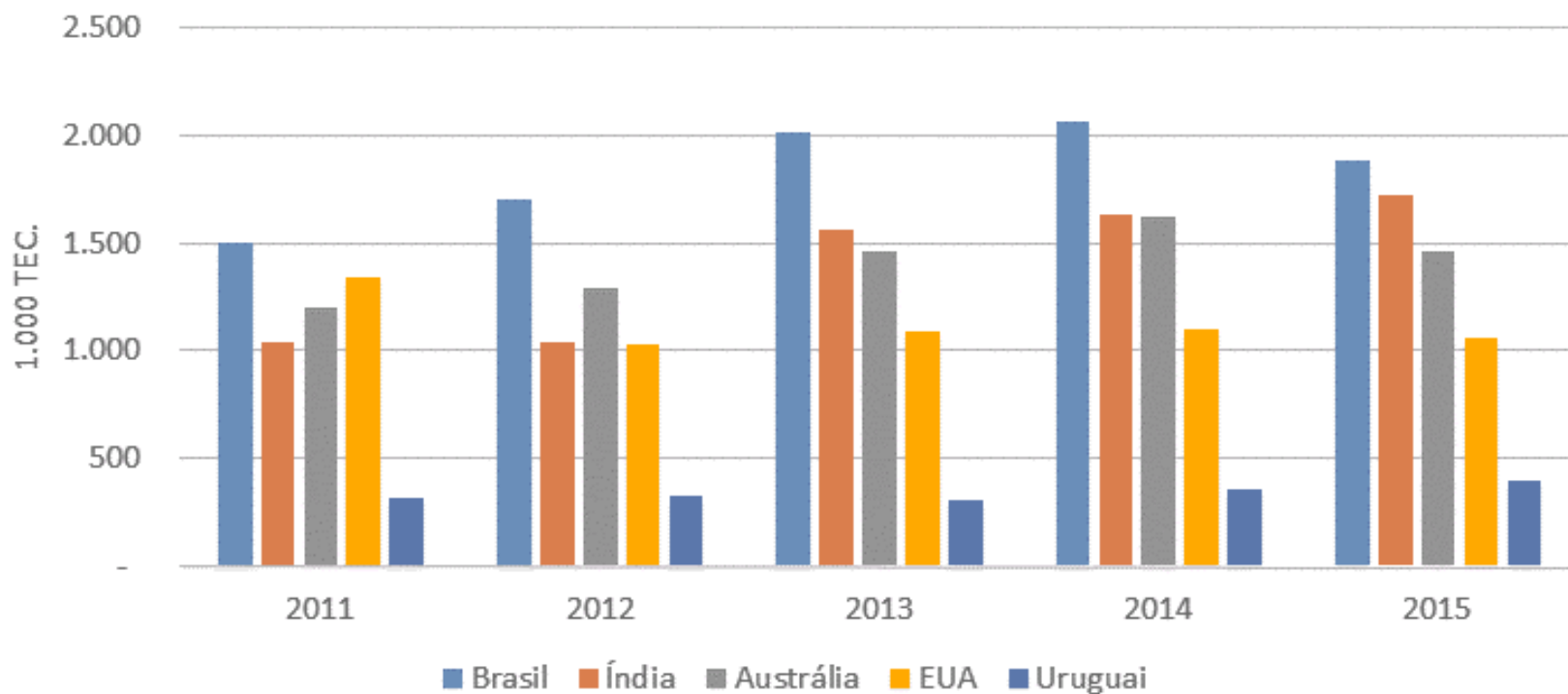

Fonte: ABIEC

# Principais exportadores

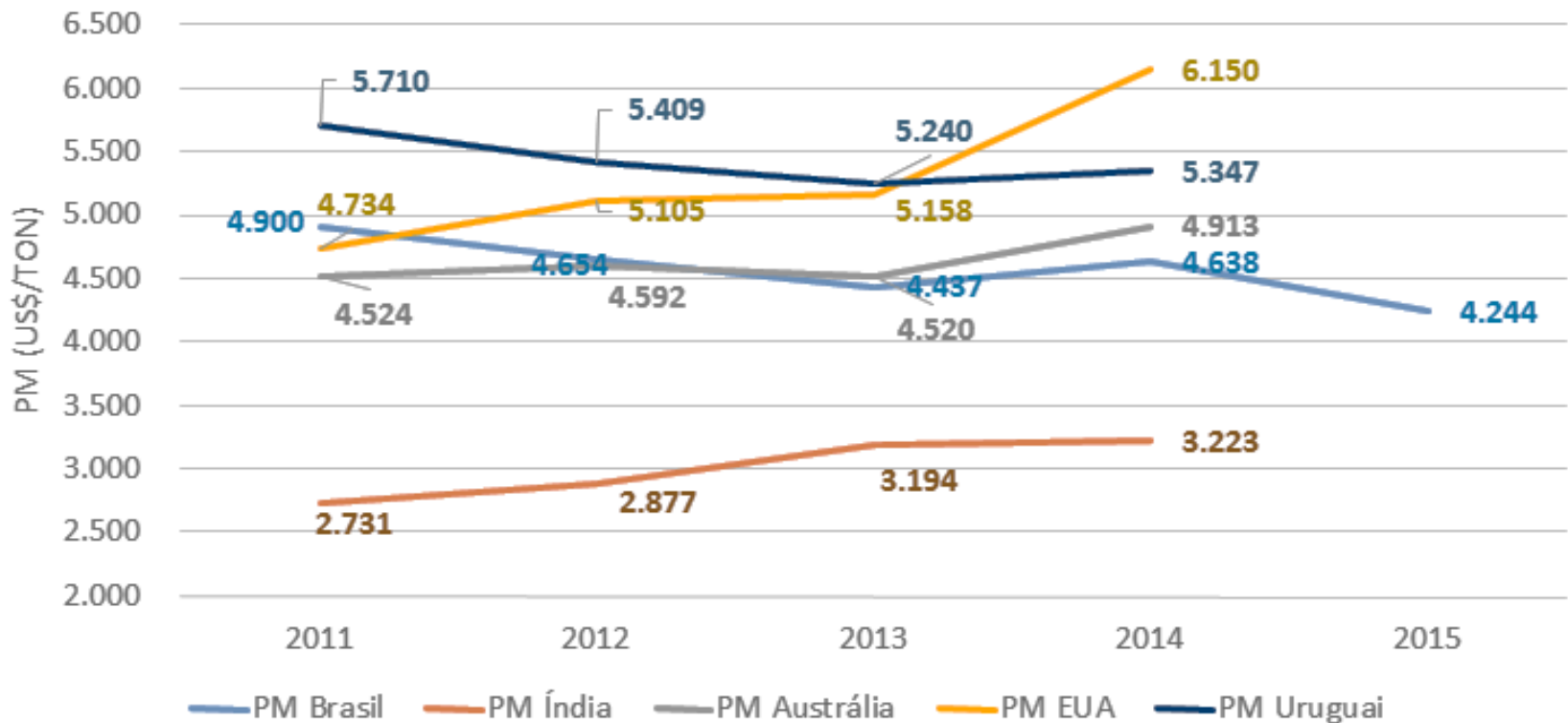

Fonte: ABIEC

# Outras experiências

## Argentina

---



## Austrália

---



## Estados Unidos

---



## Uruguai

---



## Nova Zelândia

---



# Instituto Mato-Grossense da Carne

**GESTÃO  
COMPARTILHADA**

Produtores

Frigoríficos

Governo  
Estadual



**PRODUTOS**

Promoção e Marketing da  
Carne de Mato Grosso

Padronização e Tipificação de  
Carçaça

Orientação ao Consumidor;  
Desenvolvimento de produtos;  
Pesquisa de mercado

Rastreabilidade

Sistema de Balanças  
(Caixa Preta)



• MATO GROSSO. •



B R A Z I L imac

• BEEF. •

CERTIFIED.

# Obrigado!

**SEDEC**  
SECRETARIA DE ESTADO  
DE DESENVOLVIMENTO  
ECONÔMICO



GOVERNO DE  
**MATO GROSSO**  
ESTADO DE TRANSFORMAÇÃO

## Luciano Vacari

Secretário Adjunto de Desenvolvimento Regional