



# GTPS

Grupo de Trabalho da  
Pecuária Sustentável

DRAFT



# QUEM SOMOS

O Grupo de Trabalho (GT) da Pecuária Sustentável foi criado no final de 2007 e formalmente constituído em junho de 2009. É formado por representantes de diferentes segmentos que integram a cadeia de valor da pecuária bovina no Brasil. Participam representantes das indústrias e de organizações do setor, associações de pecuaristas, varejistas, bancos, organizações da sociedade civil, centros de pesquisa e universidades.

O objetivo do GT é debater e formular, de maneira transparente, princípios, padrões e práticas comuns a serem adotados pelo setor, que contribuam para o desenvolvimento de uma pecuária sustentável, socialmente justa, ambientalmente correta, e economicamente viável. Neste contexto, o envolvimento de todos os segmentos que compõem a cadeia de valor, e também da sociedade civil é fundamental para se atingir este objetivo.

Os membros do GT pretendem ser pró-ativos frente a esses desafios, liderando o diálogo e construindo acordos na direção de uma pecuária sustentável, conscientes da responsabilidade socioambiental de todos os envolvidos.

# MEMBROS



## PRODUTORES

- ABPO - Associação Brasileira de Pecuária Orgânica
- ACRIMAT - Associação dos Criadores de Mato Grosso
- Associação dos Pequenos Produtores de Novo Santo Antônio
- ASSOCON – Associação Nacional dos Confinadores
- FAMASUL – Federação da Agricultura do Estado de MS
- Fazenda Nossa Senhora das Graças

## INDÚSTRIA

- JBS
- Minerva
- Marfrig
- ABIEC

## VAREJO E SERVIÇOS

- Allflex
- Carrefour
- Dow Agro Sciences
- IBD Certificações
- MSD Saúde Animal
- Pão de Açúcar
- Wal Mart

## INSTITUIÇÕES FINANCEIRAS

- IFC
- Rabobank Brasil
- Santander

## SOCIEDADE CIVIL E INSTITUIÇÕES DE PESQUISA

- Aliança da Terra
- ARES – Instituto para o Agronegócio Responsável
- APPS – Associação dos Profissionais de Pecuária Sustentável
- IMAFLORA - Instituto de Manejo e Certificação Florestal e Agrícola
- IPAM – Instituto de Pesquisa Ambiental da Amazônia
- NWF - National Wildlife Federation
- The Nature Conservancy
- WWF Brasil
- Solidaridad

## GOVERNO

- SAE – Secretaria de Assuntos Estratégicos da Presidência da República
- MMA – Ministério do Meio Ambiente



# OBSERVADORES



**GTPS**  
Grupo de Trabalho da  
Pecuária Sustentável



## PRODUTORES

- Andre Bartocci
- Associação dos Criadores de Nelore do Brasil

## INDUSTRIA

- Gelita
- McDonalds / Arcos Dorados
- BRF-Brasil Foods
- Brazilian Leather – CICB
- Keystone Foods
- Premix

## VAREJO E SERVIÇOS

- Agripoint (Beefpoint)
- AgroBras Consult
- Agrosuisse
- DNV – Det Norske Veritas
- North Trade

## INSTITUIÇÕES FINANCEIRAS

- Banco da Amazônia
- Banco do Brasil
- BNDES
- Bradesco
- Itaú Unibanco

## SOCIEDADE CIVIL E INSTITUIÇÕES DE PESQUISA

- CEPHOR - UnB
- Embrapa
- FGV
- Funbio
- ISA – Instituto Socioambiental
- ICV
- Imaflora
- Instituto Ethos
- Forest Footprint Disclosure
- Núcleo de Economia Agrícola (Unicamp)
- PENSA

## GOVERNO

- Embaixada Países Baixos
- MAPA



# Membros / Observadores



# GOVERNANÇA



**GTPS**  
Grupo de Trabalho da  
Pecuária Sustentável



## ASSEMBLÉIA

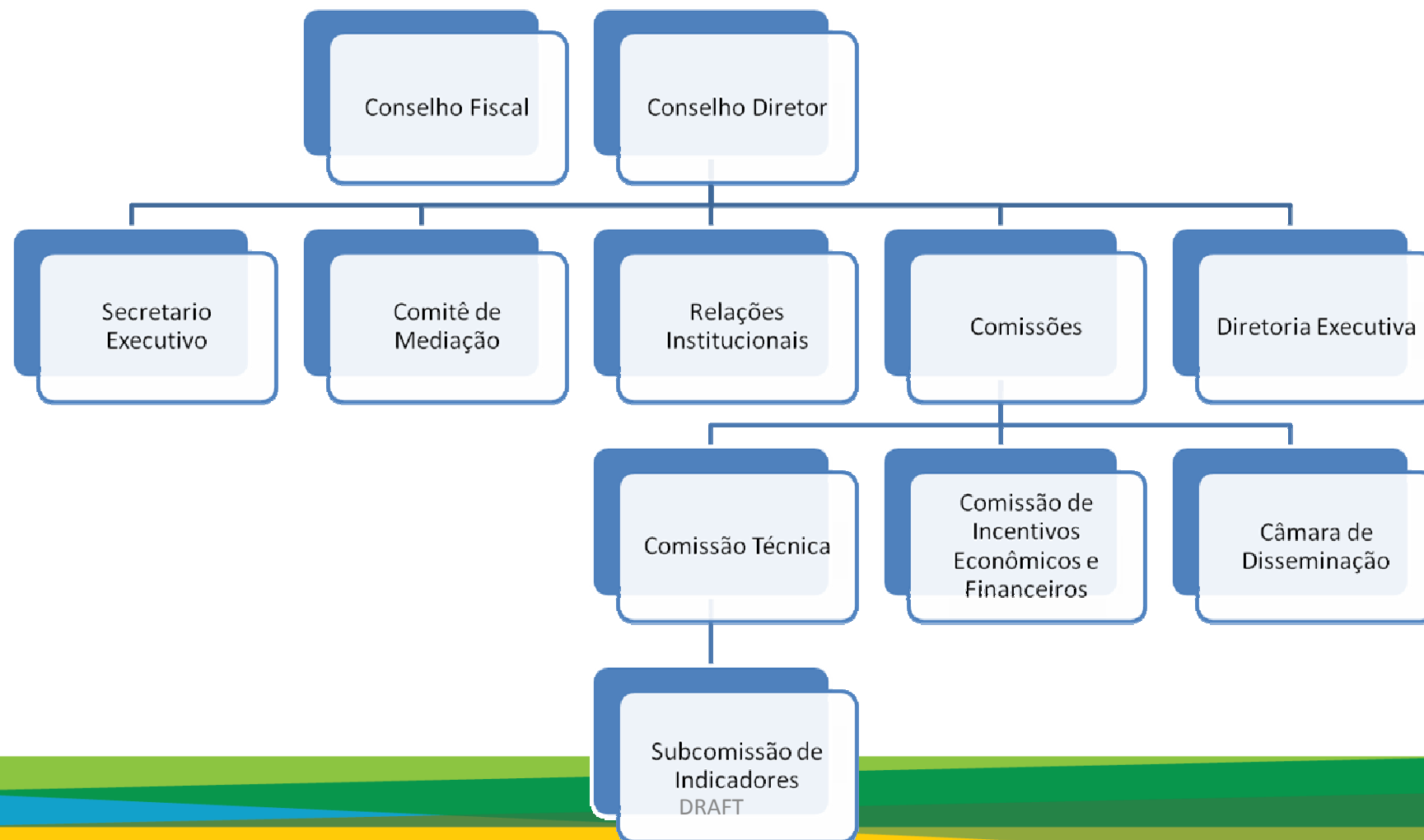

# GOVERNANÇA

## Conselho Diretor



**GTPS**  
Grupo de Trabalho da  
Pecuária Sustentável



### PRODUTORES

Acrimat / ABPO / Famasul

### INDÚSTRIA

JBS / MARFRIG / Abiec

### VAREJO E SERVIÇOS

Pão de Açúcar / Wal Mart / Dow AgroSciences

### INSTITUIÇÕES FINANCEIRAS

Banco Santander / Rabobank Brasil / IFC

### SOCIEDADE CIVIL E INSTITUIÇÕES DE PESQUISA

WWF Brasil / Aliança da Terra / TNC

# GOVERNANÇA

## Conselho Diretor



### PRODUTORES

- ACRIMAT – Maurício Campiolo
- ABPO – Leonardo Leite de Barros
- FAMASUL – Eduardo Riedel

### INDÚSTRIA

- JBS – Márcio Nappo
- Marfrig – Mathias Almeida
- ABIEC – Fernando Sampaio

### VAREJO E SERVIÇOS

- Dow – Eduardo Bastos
- Pão de Açúcar – Paulo Pompílio
- Wal Mart – Felipe Antunes

### INSTITUIÇÕES FINANCEIRAS

- IFC – Deborah Batista
- Santander – Christopher Wells
- Rabobank – Daniela Mariuzzo

### SOCIEDADE CIVIL E INSTITUIÇÕES DE PESQUISA

- Aliança da Terra – Marcos Reis
- TNC – Miguel Calmon
- WWF Brasil – Cássio Moreira





# GOVERNANÇA

## Comissão Executiva



**GTPS**  
Grupo de Trabalho da  
Pecuária Sustentável



### **Presidente**

Eduardo Bastos (Dow)

---

### **Vice-Presidente**

Maurício Campiolo (ACRIMAT)

---

### **Tesoureiro**

Fernando Sampaio (ABIEC)



# GOVERNANÇA

## Conselho Fiscal



**GTPS**  
Grupo de Trabalho da  
Pecuária Sustentável



**André Bartocci**  
Fazenda N.S. das Graças

---

**Paulo Pianez**  
Carrefour

---

**Sebastião Faria**  
MSD Saúde Animal



# Princípios



1. Melhoria contínua
2. Transparência e ética
3. Boas práticas agropecuárias
4. Adequação legal

# PLANO DE TRABALHO



O Grupo de Trabalho da Pecuária Sustentável e todos os seus membros assumem o compromisso com o desmatamento zero, com a criação de condições e formas de compensação para viabilizá-lo.

Para cumprir com esse compromisso, o Grupo de Trabalho da Pecuária Sustentável se compromete a desenvolver ferramentas e mecanismos para o monitoramento, rastreamento, critérios de produção, compra e financiamento, e incentivos econômicos para a promoção da sustentabilidade na pecuária bovina.



# PLANO DE TRABALHO

## Comissões



### Comissões Executivas

#### Comissão Técnica

##### **Alternativas Técnicas:**

- Qualificação dos produtores na gestão do negócio pecuário (capacitação gerencial) o que decorre da motivação, conscientização e educação do homem do campo;
- Qualificação dos produtores em técnicas de manejo de pastagem;
- Criação e divulgação de Programas para aprimorar a genética dos animais;
- Investimento em pesquisa (básica e aplicada).

#### Comissão de Incentivos Econômicos

##### **Financiamento:**

- Aprimorar a Gestão do Crédito para a pecuária sustentável, reduzindo o nível de exigência nos processos e tornando a gestão financeira dos empreendimentos rurais um dos requisitos para a concessão de crédito;
- Promover a adequação ambiental e fundiária dos estabelecimentos rurais com a criação de incentivos sócio ambientais a exemplo do pagamento por serviços ambientais;
- Desenvolvimento de políticas públicas voltadas para o financiamento de longo prazo da pecuária sustentável e a capacitação dos agentes financeiros para a concessão deste crédito diferenciado.

#### Comissão de Disseminação

##### **Disseminação:**

- Gestão do conhecimento científico – (ex: Guia da Pecuária Sustentável);
- Reorganização da extensão rural com a valorização da atividade de extensão, educação, capacitação e criação de unidades demonstrativas;
- Adoção de pelo menos duas fazendas modelo (pública e privada) para servir de referência para a produção sustentável de carne bovina
- Aprimoramento da comunicação com a mídia e melhor articulação das entidades representativas do setor

# PLANO DE TRABALHO

## Parcerias Globais



**GTPS**  
Grupo de Trabalho da  
Pecuária Sustentável

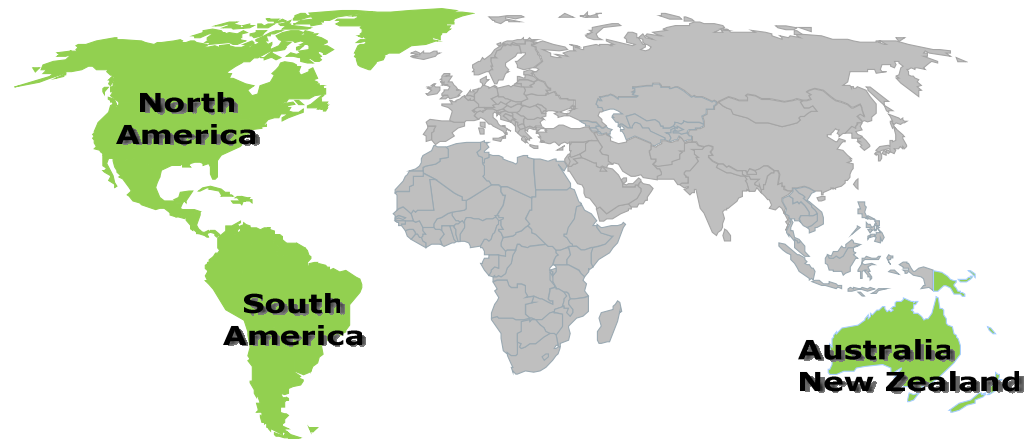

DRAFT

# Objetivos do GTPS



- Pavimentar o caminho para a Sustentabilidade Econômica, Social e Ambiental na Pecuária Brasileira;
- Utilizar princípios e critérios existentes e aceitos (BPA EMBRAPA; Rainforest Alliance – Pecuária; Globalgap; IFC (Performance Standards) e GRI)



Regulamenta os arts. 6<sup>a</sup>, 11 e 12 da Lei nº 12.187, de 29 de dezembro de 2009, que institui a Política Nacional sobre Mudança do Clima - PNMC, e dá outras providências.

**O PRESIDENTE DA REPÚBLICA**, no uso da atribuição que lhe confere o art. 84, inciso IV, da Constituição, e tendo em vista o disposto nos arts. 6<sup>a</sup>, 11 e 12 da Lei nº 12.187, de 29 de dezembro de 2009,

Art. 5<sup>a</sup> A projeção das emissões nacionais de gases do efeito estufa para o ano de 2020 de que trata o parágrafo único do art. 12 da Lei nº 12.187, de 2009, é de 3.236 milhões tonCO<sub>2</sub>eq de acordo com detalhamento metodológico descrito no Anexo deste Decreto, composta pelas projeções para os seguintes setores:

I - Mudança de Uso da Terra: 1.404 milhões de tonCO<sub>2</sub>eq;

II - Energia: 868 milhões de tonCO<sub>2</sub>eq;

III - Agropecuária: 730 milhões de tonCO<sub>2</sub>eq; e

IV - Processos Industriais e Tratamento de Resíduos: 234 milhões de tonCO<sub>2</sub>eq.

§ 1<sup>a</sup> Para cumprimento do disposto no caput, serão inicialmente consideradas as seguintes ações contidas nos planos referidos no art. 3<sup>a</sup> deste Decreto:

IV - recuperação de 15 milhões de hectares de pastagens degradadas;



# Protocolo de Intenções



**GTPS**  
Grupo de Trabalho da  
Pecuária Sustentável



No dia 4 de maio de 2012, GTPS assinou um Protocolo de Intenções com o MAPA, MMA e EMBRAPA para cooperar com o Governo Federal para atingir a meta de recuperar 15 milhões de hectares de áreas de pastagens degradadas.



# Protocolo de intenções



**GTPS**  
Grupo de Trabalho da  
Pecuária Sustentável



## EMPRESA BRASILEIRA DE PESQUISA AGROPECUÁRIA

### EXTRATOS DE PROTOCOLO DE INTENÇÕES

Espécie: PROTOCOLO DE INTENÇÕES. Partes: A UNIÃO, por intermédio do MINISTÉRIO DA AGRICULTURA, PECUÁRIA E ABASTECIMENTO - MAPA (CNPJ nº 00.396.895/0012-88), do MINISTÉRIO DO MEIO AMBIENTE - MMA (CNPJ nº 37.115.375/0001-07), a EMPRESA BRASILEIRA DE PESQUISA AGROPECUÁRIA - Embrapa (CNPJ nº 00.348.003/0001-10), e o GRUPO DE TRABALHO DA PECUÁRIA SUSTENTÁVEL - GTPS (CNPJ nº 12.143.077/0001-08). OBJETO: Contribuir para reduzir as emissões de gases de efeito estufa por meio da Recuperação de Áreas de Pastagens Degradadas. VIGÊNCIA: 10 (dez) anos a contar da data de sua assinatura. ENVOLVIMENTO FINANCEIRO: Não haverá repasse entre os participantes. Fonte de Recursos: Não há. Data de assinatura: 02/05/2012. Signatários: JOSE CARLOS VAZ, Secretário Executivo, pelo MAPA; FRANCISCO GAETANI, Secretário Executivo, pelo MMA; PEDRO ANTONIO ARRAES PEREIRA, Diretor-Presidente, pela Embrapa; e DANIELA MARIUZZO, Presidente, pelo GTPS.



# Um projeto para colocar em prática



**GTPS**  
Grupo de Trabalho da  
Pecuária Sustentável



1. Fechar a lacuna eficiência e promover a recuperação de pastagens, aumentando o uso da tecnologia na produção de gado
1. Aumentar o uso de tecnologia por capacitação em agentes multiplicadores

# Um projeto para colocar em prática

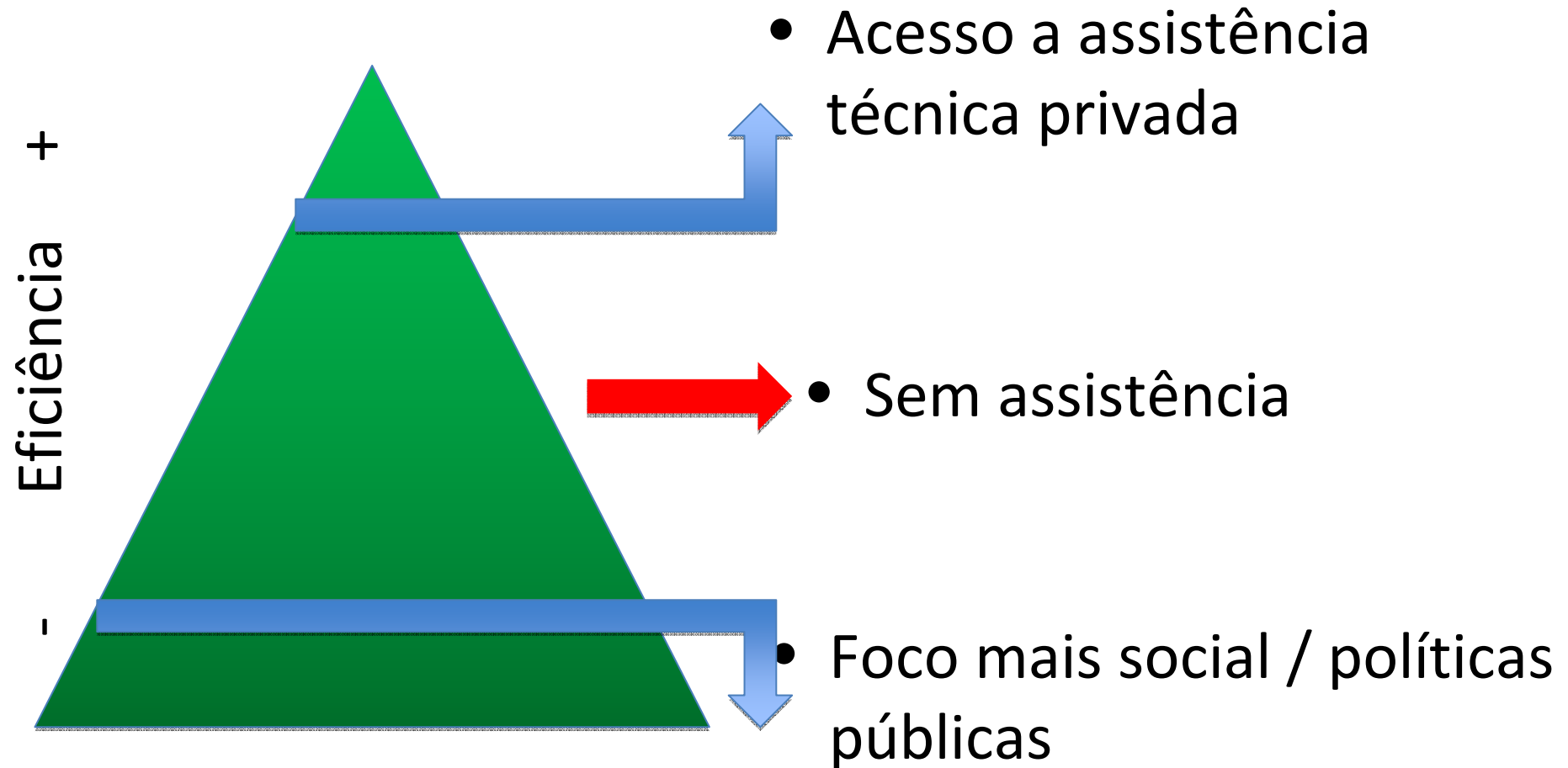

# Passo 1: Guia da Pecuária



- Guia de referência técnica;
- Informações sobre como fazer: formação de pastagem, gestão de pastagem, restauração de pastagem, nutrição, saúde, bem-estar, boas práticas, genética, gestão financeira...
- Linguagem acessível
- Voltado para os agricultores de baixo perfil



# PASSO 2: escolher as áreas prioritárias



**GTPS**  
Grupo de Trabalho da  
Pecuária Sustentável



Áreas onde a pecuária é:

- Viável
- Importante
- Perto de áreas ambientalmente pressionados



# STEP 3: estabelecer parcerias

- Para encontrar agentes multiplicadores locais (extensionistas rurais públicos)
- Para organizar a infraestrutura para o programa de treinamento e extensão
- Propor incentivos para a participação no programa





**Acre**  
SEAPROF - AC



**Maranhão**  
AGERP - MA



**Rio de Janeiro**  
EMATER - RJ



**GTPS**  
Grupo de Trabalho da  
Pecuária Sustentável



**Alagoas**  
SEAGRI - AL



**Mato Grosso**  
EMPAER - MT



**Rio Grande do Norte**  
EMATER - RN



**Amapá**  
RURAP - AP



**Mato Grosso do Sul**  
AGRAER - MS



**Rio Grande do Sul**  
EMATER - RS



**Amazonas**  
IDAM - AM



**Minas Gerais**  
EMATER - MG



**Rondônia**  
EMATER - RO



**Bahia**  
EBDA - BA



**Pará**  
EMATER - PA



**Roraima**  
DATER - RR



**Ceará**  
EMATER - CE



**Paraíba**  
EMATER - PB



**Santa Catarina**  
EPAGRI - SC



**Distrito Federal**  
EMATER - DF



**Paraná**  
EMATER - PR



**São Paulo**  
CATI - SP



**Espírito Santo**  
INCAPER - ES



**Pernambuco**  
IPA - PE



**Sergipe**  
EMDAGRO - SE



**Goiás**  
EMATER - GO



**Piauí**  
EMATER - PI



**Tocantins**  
RURALTINS - TO



# PASSO 4: programa de formação teórica



**GTPS**  
Grupo de Trabalho da  
Pecuária Sustentável



- **Treinadores:** equipe multidisciplinar de empresas de consultoria especializadas em gado
- **Alvo:** extensionistas publicos
- Para tomar decisões sobre:
  - 1. diagnosticos
  - 2. qual alternativa técnica para aplicar em cada situação





# Membros



# PASSO 5: Identificar as Unidades de Demonstração



**GTPS**  
Grupo de Trabalho da  
Pecuária Sustentável



- Os treinados vão convencer pelo menos três ou mais fazendas da região para se tornar unidades de demonstração (UD)
- Fazendas com a mesma produtividade média e nível tecnológico na região



# PASSO 6: Treinamento prático

- Treinadores seguirão os formandos no campo, aplicando nas Unidades de Demonstração escolhidas os conhecimentos adquiridos
- Visitas agendadas para 1 ou 2 anos
- Prêmios e incentivos aos formandos e UD com melhores resultados



# PASSO 7: Disseminação



**GTPS**  
Grupo de Trabalho da  
Pecuária Sustentável



- Escolhendo Unidades Demonstrativas com os melhores resultados mensuráveis
- Intensificar Open Days e Conferências
- Usar os formandos como novos treinadores e palestrantes



# PASSO 8: Grupos de Intercâmbio

- Cada estagiário vai formar grupos de 10 produtores e estimular visitas e reuniões em todas as outras fazendas
- Troca de experiências, desafios e soluções
- Treinadores estarão juntos nos grupos a cada 3 meses



# CRONOGRAMA

Descrição das etapas do projeto e cronograma em meses para a implantação	1	2	3	4	5	6	7	8	9	10	11	12	13	14	15	16	17	18	19	20	21	22	23	24	25	26	27	28	29	30	31	32	33	34	35			
<b>Produção de um manual de boas práticas</b>																																						
- reunião equipe técnica e distribuição de trabalho	■																																					
- produção do material técnico	■	■	■																																			
- revisão do material técnico			■	■																																		
- editoriação do manual			■	■	■																																	
<b>Identificação dos municípios prioritários</b>	■	■																																				
<b>Firmar parceria com instituições públicas locais</b>		■	■	■	■																																	
<b>Treinamento dos multiplicadores (teórico)</b>					■	■																																
<b>Identificação das unidades de demonstração em potencial - UD</b>							■	■																														
<b>Treinamento dos multiplicadores (prático)</b>							■	■	■	■	■	■	■	■	■	■	■	■	■	■	■																	
<b>Disseminação de tecnologias para produtores a partir da UD</b>																			■	■	■	■																
<b>Formação dos Grupos de Troca de Experiências - GTE</b>																																						
- formação dos grupos e assistência continuada																			■	■	■	■	■	■	■	■	■	■	■	■	■	■	■	■	■	■	■	
- monitoramento dos grupos de troca de experiências																																						
- avaliação preliminar do projeto					■	■		■				■								■	■	■			■													
- avaliação final do projeto																																					■	■

# CAMINHOS...



**GTPS**  
Grupo de Trabalho da  
Pecuária Sustentável

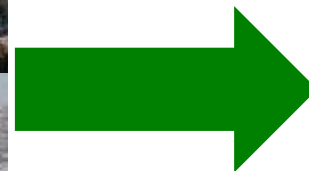

DOW CONFIDENTIAL - Do not share without permission



# The Brazilian Beef Stories

TheBrazilianbeef



Inscrever-se

4 videos



Gostei



+ Adicionar a

Compartilhar



5302



Enviado por TheBrazilianbeef em 07/10/2011

Learn more at <http://www.brazilianbeef.org.br>

DRAFT

33 pessoa(s) gosta(m), 0  
pessoa(s) não gosta(m)

# Website



[www.pecuariasustentavel.org.br](http://www.pecuariasustentavel.org.br)



# GTPS

Grupo de Trabalho da  
Pecuária Sustentável

# Obrigado

**Eduardo Bastos – Presidente do GTPS**

**ebbastos@dow.com**

**[www.pecuariasustentavel.org.br](http://www.pecuariasustentavel.org.br)**

DRAFT