



# Sustentabilidade

*Câmara Setorial*

*Cadeia Produtiva da Carne Bovina*

*20 de fevereiro de 2024*



## ***Necessidades***

*1. Atendimento e manutenção de Mercados: EUDR; UK e outros*

*2. Atendimento aos Termos de Ajustes de Conduta: MPF*

*3 Resolução: SARB 26 - Febraban*

*4. Compromissos Verejo*









## **RISCOS ASSOCIADOS AO ACESSO A DADOS DE GTA PARA FINS DE CONTROLE SOCIOAMBIENTAL**

### **LGPD**

*Acesso da informações pessoais*

### **RISCO COMERCIAL:**

*Acesso a estoques e volumes transitados*

### **RISCO SANITÁRIO:**

*Desvio de função comprometendo emissão de guias e controle sanitário*

*Acesso à informação por entidades de Terceira Parte*



## **Arranjos em funcionamento hoje:**

1. *Frigoríficos pedem que fornecedores informem voluntariamente seus indiretos*
2. *Acesso à informação por terceiro*  
*Exemplos: Selo Verde (UFMG) , Visipeç (NWF)*



## **Arranjos possíveis:**

*Banco de dado público* 

*Anuência do produtor para acesso a informação do indireto* 

*Proposta Abiec / Agroicone* 





# Monitoramento de Fornecedores Indiretos

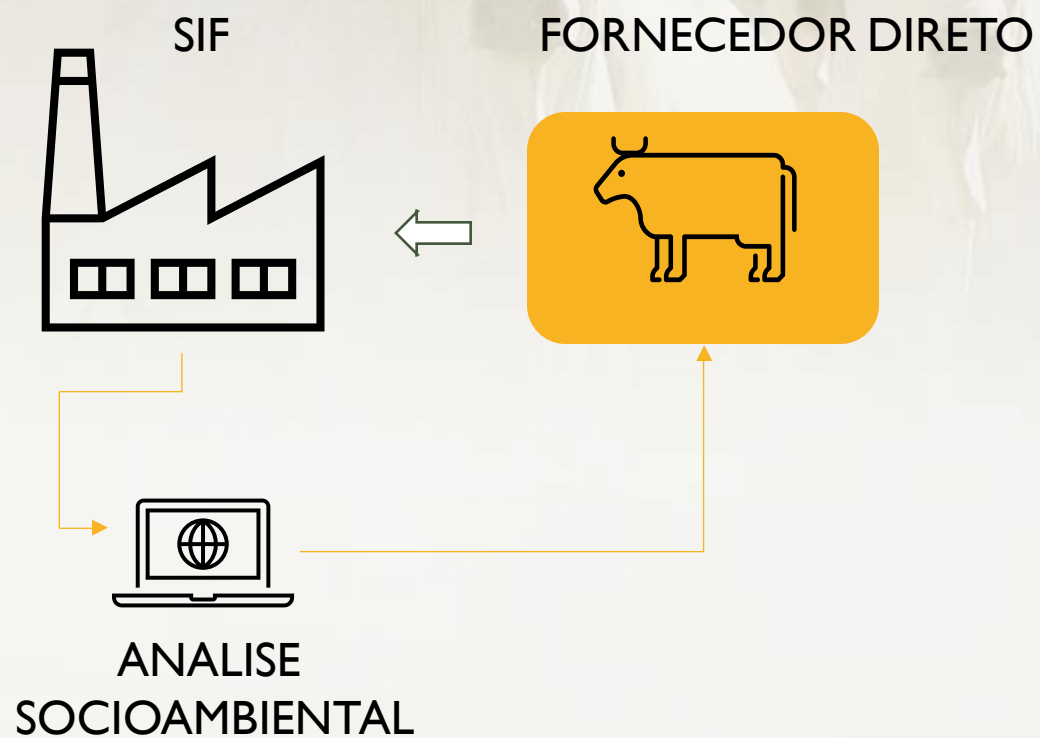







# Monitoramento de Fornecedores Indiretos

**Como ter a identificação dos territórios que formaram o lote?**

1. Utilizar a Geolocalização cadastrada no OESA

A partir da geolocalização encontrar o CAR.

2. Incluir a informação do CAR no cadastro do produtor no OESA (PA; MS)





## **Como extrair a informação?**

*Desenvolvimento de funcionalidade no sistema do OESA, capaz de realizar o filtro dos CARs das propriedades formadoras do lote;*

*Geração de relatório anexo à GTA emitido pelo OESA, incluindo **apenas** a informação dos CARs das propriedades que possivelmente participaram da formação daquele lote de animais com destino ao frigorífico;*

*No momento do abate, o frigorífico recebe a informação dos CARs e realiza a análise socioambiental.*





# Monitoramento de Fornecedores Indiretos

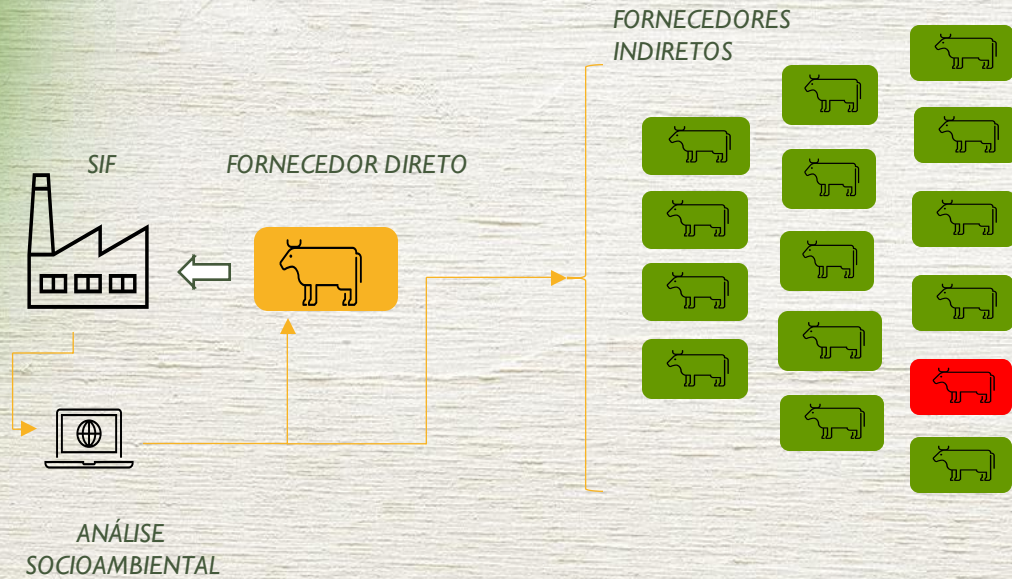
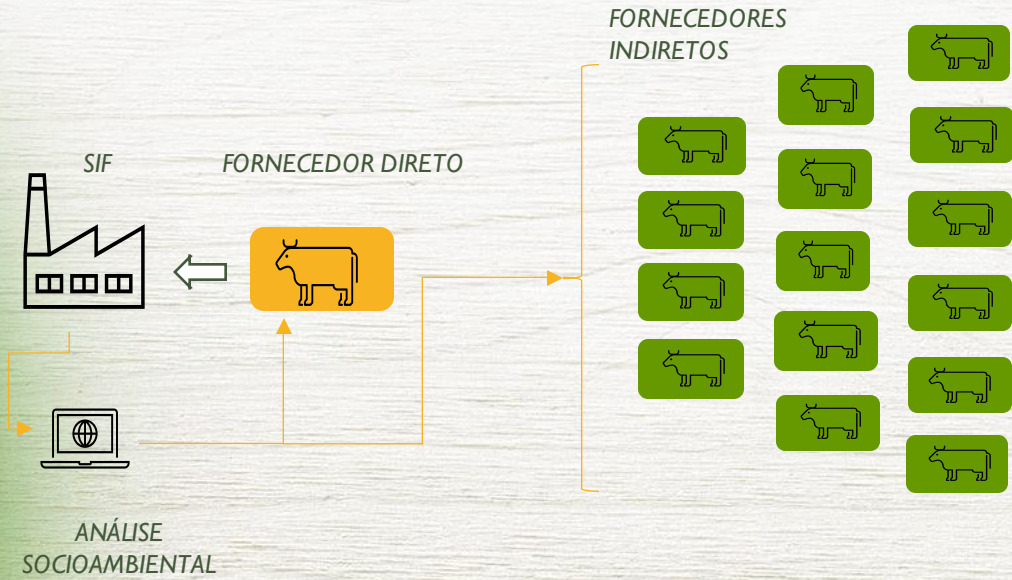

NATUREZA E MEIO AMBIENTE | BRASIL

## Desmate na Amazônia e no Cerrado está em 2% das fazendas

Edison Veiga  
16/07/2020

Segundo estudo publicado na revista "Science", tais fazendas de gado são "laranjas podres" do agronegócio brasileiro. Dados de 2008 a 2019 identificam 2,4 milhões de hectares desmatados ilegalmente nessas duas regiões.



**Linking rural property deforestation to agriculture and exports**  
Though most of Brazil's agricultural output is deforestation-free, 2% of properties are responsible for 62% of all potentially illegal deforestation. Roughly 20% of soy and at least 17% of beef exports from both biomes to the EU may be contaminated with illegal deforestation.

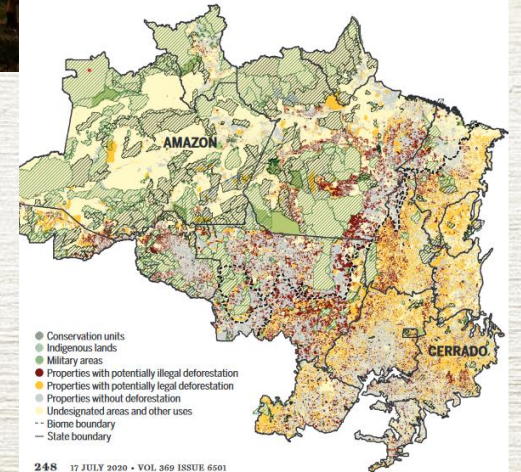



# Monitoramento de Fornecedores Indiretos

## ***Vantagens para o setor***

- 1. Não traz riscos comerciais e/ou sanitários*
- 2. Solução para regiões de baixo risco sem identificação individual*
- 3. Baixo custo de implementação/desenvolvimento;*
- 4. Grande escala;*
- 5. Solução para Europa para o Couro e para a Carne Processada;*
- 6. Não bloqueia transações;*
- 7. Facilita ações de apoio a regularização de produtores;*

***Rastreabilidade individual e em lotes não são opções excludentes!***

***Não usar a informação existente para atender o mercado é um desperdício de tempo e dinheiro.***





[sustentabilidade@abiec.com.br](mailto:sustentabilidade@abiec.com.br)