



ABIEC



PROTOCOLOS

TIPIFICAR E CLASSIFICAR



Associação Brasileira de Angus



Faculdade de Medicina
Veterinária
e Zootecnia

USP



Faculdade de Engenharia de Alimentos



LINHA DO TEMPO

2016

- Memorando 22/2016 – DIPOA
- Atribuições de Qualidade na Rotulagem de Cortes de Carnes de Bovino “in natura”.

2017

- Ofício 001/2017 - CSCBOV
- Câmara Setorial Responde ao Memo 22 e Solicita Prorrogação de Prazo – 1 ano.
- Apresenta GT de Carcaças que esta Trabalhando em Protocolo de Tipificação de Carcaças – Atendendo Revisão da IN 09/2004

2017

- Ofício 420/2017 - CNA
- Reforça Pedido de Revogação do Prazo dado no Memo 22/2016
- Apresenta em 14/11/2017 Protocolo Parcial para Novo Sistema Brasileiro de Classificação de Carcaças Bovinas

2017

- Processo 21000.042199/2016-99 – Despacho DIPOA
- Prorroga Prazo do Memo 22/2016 para 03/02/2018

2018

- ABIEC 1801301P – ABIEC
- Entrega Protocolo TIPIBOV em 30/01/2018 e DIPOA aceita e prorroga Uso de Atributos até Publicação da Norma

2018

- Ofício 20/2018 – DIPOA
- Acata Protocolo/Indica Prazo de 90 dias para Implantação dos Processos após Reapresentação e Publicação de Normativa
- Prorroga Uso de Rotulagens Vigentes até Publicação da Norma

ATRIBUTOS GERAIS



1 2 3 4 5
COBERTURA DE GORDURA



IDADE



MARMOREIO



pH de carcaça



REFILÉ



COLORAÇÃO DA CARNE



COLORAÇÃO DE GORDURA



SEXO

TIPIFICAÇÃO DE CARÇAÇAS

	TIPO A	TIPO B	TIPO C
Machos Inteiros	idade 0 e 2 dentes; acabamento 3 e 4; peso ≥ 16 e $< 23@$	idade 0 e 2 dentes; acabamento 3 e 4; peso ≥ 23 e $< 26@$ idade 0 a 4 dentes; acabamento 2; peso ≥ 16 e $< 26@$ idade 4 dentes; acabamento 3 e 4; peso de ≥ 16 e $< 26@$	todas as demais variações
Machos Castrados	idade 0 a 4 dentes (6 dentes em caso de raças taurinas); acabamento 3 e 4; peso ≥ 15 e $< 23@$	idade 0 a 4 dentes (6 dentes em caso de raças taurinas); acabamento 3 e 4; peso ≥ 23 e $< 26@$ idade 0 a 6 dentes; acabamento 2; peso ≥ 15 e $< 26@$ idade 6 dentes; acabamento 3 e 4; peso ≥ 15 e $< 26@$	todas as demais variações
Fêmeas	idade 0 a 4 dentes; acabamento 3 e 4; peso $\geq 12@$ idade 6 dentes; acabamento 3 e 4; peso de $\geq 15@$	idade 0 a 4 dentes; acabamento 2; peso $\geq 11@$ idade 0 a 4 dentes; acabamento 3 e 4; peso ≥ 11 e $< 12@$ idade 6 dentes; acabamento 3 e 4; peso ≥ 11 e $< 15@$ idade 6 e 8 dentes; acabamento 2; peso $\geq 12@$ idade 8 dentes; acabamento 3 e 4; peso $\geq 12@$	todas as demais variações

MODELO GESTOR PARA SISTEMA DE TIPIFICAÇÃO

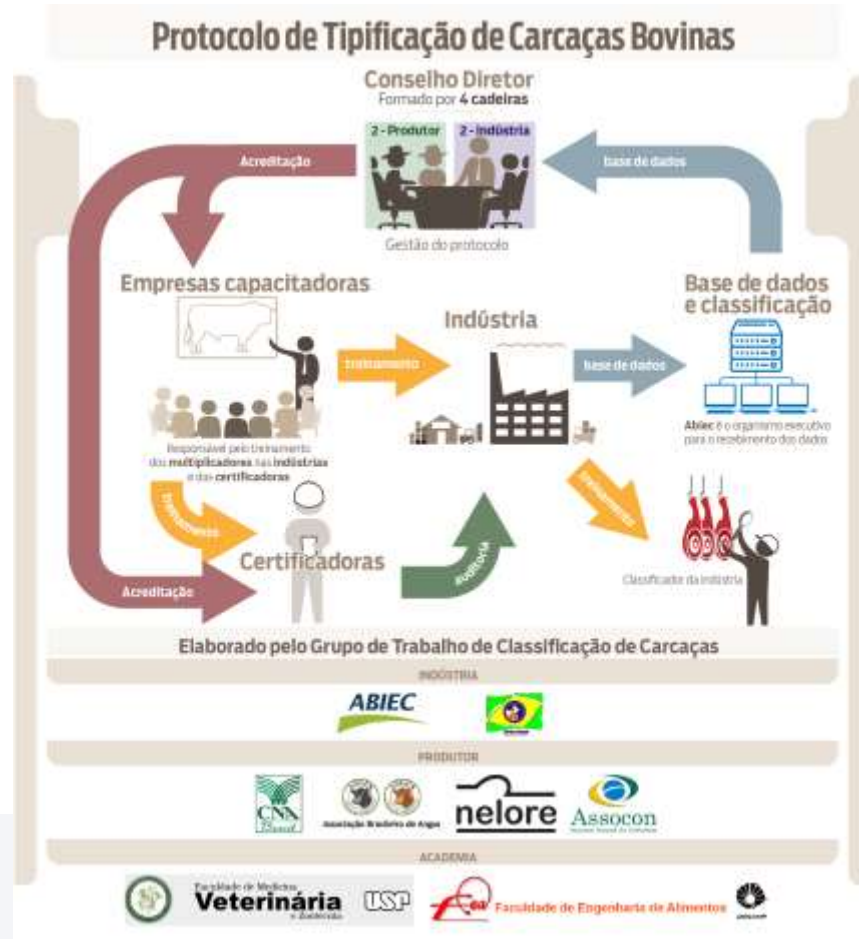

CLASSIFICAÇÃO DE CORTES

SUPER PRÊMIIUM

SEXO	IDADE / ACABAMENTO GORDUR
Machos Castrados	0, 2 e 4 dentes (6 dentes em caso de raças taurinas), acabamento 3, 4 , 5
Fêmeas	0, 2 e 4 dentes, acabamento 3, 4 e 5

PRÊMIIUM

SEXO	IDADE / ACABAMENTO GORDURA
Machos Inteiros	0 dente; acabamento 3, 4 e 5
Machos Castrados	0 a 4 dentes (6 dentes em caso de raças taurinas); acabamento 3, 4 e 5
Fêmeas	0 a 4 dentes; acabamento 3, 4 e 5

SELECIONADA

SEXO	IDADE / ACABAMENTO GORDURA
Machos Inteiros	0 dente, acabamento 2 2 a 6 dentes, acabamento 2, 3, 4 e 5
Machos Castrados	0 a 4 dentes (6 dentes em caso de raças taurinas), acabamento 2 6 dentes, acabamento 2, 3, 4 e 5
Fêmeas	0 a 4 dentes, acabamento 2 6 dentes, acabamento 2, 3, 4 e 5

MODELO GESTOR PARA SISTEMA DE CLASSIFICAÇÃO





Thank you!