



SECRETARIA DE  
DESENVOLVIMENTO  
ECONÔMICO

SECRETARIA DE  
DESENVOLVIMENTO RURAL

**BAHIA**  
GOVERNO DO ESTADO



# FÓRUM CACAU BAHIA 2035

*Estratégias para um novo  
momento do cacau da Bahia.*

21 DE NOVEMBRO | HOTEL DEVILLE | SALVADOR - BAHIA



## MOTIVAÇÃO

O Governo do Estado, entendendo a importância da cadeia produtiva do Cacau e Chocolate para a Bahia, propõe a elaboração de um Plano de Desenvolvimento do setor, em busca da competitividade da cadeia produtiva e desenvolvimento socioeconômico dos territórios envolvidos.

## OBJETIVO

Elaborar um Plano de Trabalho, reunindo, articuladamente, atores institucionais para debater com a sociedade e agentes públicos a estratégia de fomento e desenvolvimento da cadeia produtiva do Cacau e Chocolate da Bahia. A ideia é nivelar o conhecimento sobre a importância e oportunidade de se organizar como Sistema ou Arranjo Produtivo e Inovativo Local, em busca da competitividade da cadeia e desenvolvimento socioeconômico dos territórios.

## PÚBLICO

Representantes do Governo Federal, Estadual e Municipal; Produtores; Processadores; Empreendedores; Empresários; Federações, Associações e Sindicatos; Instituições de Fomento e de Apoio; Academia e Centros/Institutos de Pesquisa e Organizações da Sociedade Civil que atuam no segmento da Cacaucultura.

## METODOLOGIA

Para auxiliar na condução dos Grupos Técnicos, formados com o objetivo de elaborar um Plano de Desenvolvimento da Cadeia do Cacau e Chocolate, será utilizada a metodologia Jogo da Inovação - JOIN, tecnologia de gestão desenvolvida pelo Instituto Euvaldo Lodi - IEL. A metodologia apresenta conceitos, boas práticas e ferramentas que auxiliam empresas e empreendimentos a transformarem seus negócios com a inovação, o que facilita a oferta de produtos e serviços de maior valor agregado.

A tecnologia JOIN possibilita tornar os processos mais eficientes; ampliar a participação da empresa no mercado; surpreender pelo Marketing; motivar as pessoas no ambiente de trabalho e promover melhorias significativas na gestão empresarial. A aplicação desta metodologia, acompanhada por consultores seniores especializados viabilizará a consolidação dos gargalos e demandas dos diversos atores da Cadeia Produtiva do Cacau e Chocolate com visões diferenciadas.

## PROGRAMAÇÃO



**08h30min**

Boas-vindas e Credenciamento

**09h**

Abertura

- Pronunciamentos da Mesa Diretora
- Assinatura de Instrumentos Jurídicos
- Carta Aberta da Bahia para Cacau 2035
- Protocolo de Intenção para constituição do Arranjo Produtivo Local do Cacau e Chocolate do Litoral Sul da Bahia

**10h15min**

Panorama do Cacau e Chocolate - Mundo e Brasil

Palestrante: Patrícia Moles - Instituto Arapyaú

**10h45min**

Panorama do Cacau e Chocolate - Brasil e Bahia

Palestrante: Jerônimo Rodrigues - Secretário de Desenvolvimento Rural (SDR)

**11h15min**

Planos e Proposições para o Cacau Bahia 2035

**11h15min**

Eduardo Bastos / Associação da Indústria Processadora de Cacau (AIPC)

**11h35min**

Lanns Almeida / TEIA dos Povos

**11h55min**

Gisele Gomes da Silva - Ministério da Agricultura, Pecuária e Abastecimento - (MAPA) / Comissão Executiva do Plano da Lavoura Cacaueira (Ceplac)

**12h30min**

Almoço

Encerramento





# RELATÓRIO DO FÓRUM CACAU BAHIA 2035





# RELATÓRIO DO FÓRUM CACAU BAHIA 2035



## **Participação – 180 pessoas**

- Representantes da Agricultura Familiar
- Representantes dos Produtores patronais
- Associação dos processadores de amêndoas
- Indústrias do setor
- Sindicatos dos produtores e dos trabalhadores
- Federações
- Universidades
- Setores públicos municipais, estaduais e federal.





### **Resultado final da metodologia**

- 16 painéis dos grupos técnicos com trabalhos das priorizações de temas tratados, proposições dos grupos, sínteses dos respectivos temas escolhidos e, conseqüentemente, ações e ideias de intervenções.



# CACAU BAHIA 2035 - DIAGRAMA ISHIKAWA

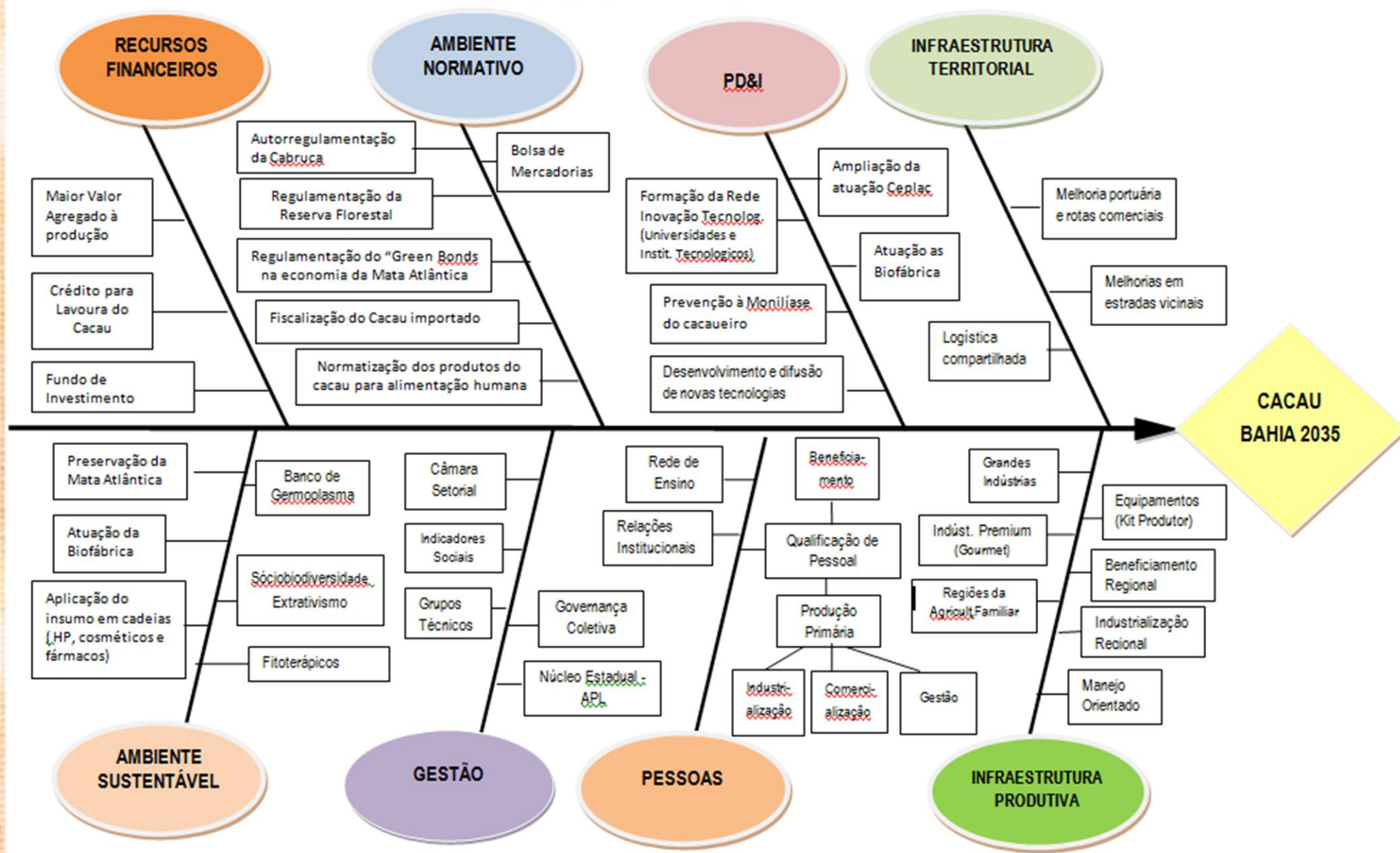

Fonte: Grupos Técnicos – Fórum Cacau Bahia - 21/11/2017

Elaboração: Coord. Sist. Produtivos / Dir. Estudos e Sist. Produtivos / SEPP/SDE - 14/12//2017

# RELATÓRIO DO FÓRUM CACAU BAHIA 2035



## FÓRUM CACAU BAHIA 2035

### TIPOLOGIA DAS PROPOSIÇÕES E AÇÕES DA METODOLOGIA JOIN - 21/11/2017 (Resumo)

REC. FINANCEIROS	AMB. SUSTENTÁVEL	AMB. NORMATIVO	PD&I	GESTÃO	PESSOAS	INFRA-TERRITORIAL	INFRA-PRODUTIVA
LINHA DE CRÉDITO PARA LAVOURA CACAUEIRA	CRIAÇÃO E INDICAÇÃO GEOGRÁFICA DO CACAU	REVISÃO DA PORTARIA "MANEJO, FOCO CUSTO E OPERACIONALIZAÇÃO	ESTUDO ESTRATÉGICO P/ PRODUÇÃO DE MUDAS E SUA DISTRIBUIÇÃO	ESTIMULAR A ORGANIZAÇÃO DE ASSOCIAÇÃO E COOPERATIVAS	QUALIFICAÇÃO DA ASSISTÊNCIA TÉCNICA	PÓLOS DE DISTRIBUIÇÃO DE MUDAS DISPERSOS NA REGIÃO	EQUIPAMENTOS (KIT AGRÍCOLA DO PRODUTOR)
REMUNERAÇÃO DA ASSISTÊNCIA TÉCNICA PARCELADA NAS ETAPAS DA PRODUÇÃO	AMPLIAÇÃO DA PRODUÇÃO DAS MUDAS DE QUALIDADE PARA ADENSAMENTO POR HECTARE	REGULAMENTAÇÃO DA POLÍTICA POR SERVIÇOS AMBIENTAIS (PSA) NA CABRUCU	AVALIAR AS NECESSIDADES PARA PD&I, MODELO E INFORMAR O TEMPO DA PESQUISA	PROGRAMAS DE MUDANÇA CULTURAL (PROC. CONTÍNUO P/ BOAS PRÁTICAS, HÁBITOS E COSTUMES ADEQUADOS)	DIFUSÃO NO CAMPO DA METODOLOGIA PARA ALTERNÂNCIA DE PLANTIO	REESTRUTURAÇÃO DAS REGIONAIS CEPLAC (REC. FINANCEIROS E RH CAPACITADO)	BENEFICIAMENTO REGIONAL
RECURSOS FINANCEIROS PARA GESTÃO DA BIOFÁBRICA	BANCO DE GERMOPLASMA	AUTORREGULAÇÃO APL, BOLSA, DENOMINAÇÃO DE ORIGEM E PLANO DE PRODUÇÃO	DIVULGAÇÕES CONTÍNUAS DAS PESQUISAS EM CANAL DE ACESSO POPULAR	FORTALECER O PROGRAMA NACIONAL DE EDUCAÇÃO NA REFORMA AGRÁRIA - PRONERA	BUSCAR NOVOS MERCADOS (FEIRAS, PROGRAMAS, APEX, E COM.EXTERIOR	LOGÍSTICA COMPARTILHADA	INDUSTRIALIZAÇÃO REGIONAL
RECURSOS FINANCEIROS PARA DEFESA FITOSSANITÁRIA	PRESERVAÇÃO DA MATA ATLÂNTICA	FLEXIBILIZAÇÃO E AUTONOMIA DA BIOFÁBRICA (NOVOS INSTRUMENTOS)	PRODUÇÃO DE ESSÊNCIAS P/ENRIQUECER O PRODUTO	ARTICULAÇÕES DOS CENTROS DE ENSINO E PEQUENOS PRODUTORES RURAIS	FORMAÇÃO QUALIFICADA DE PESSOAL PARA DEFESA FIOSANITÁRIA	MELHORIA PORTUÁRIA E ESTUDO DE ROTAS COMERCIAIS	MANEJO ORIENTADO
SUBSÍDIOS PARA PRODUÇÃO SUFICIENTE DE MUDAS E INSUMOS	AMPLIAR A ATUAÇÃO DA BIOFÁBRICA	MEDIDAS FITOSSANITÁRIAS NA PREVENÇÃO DE PRAGAS.	ATRair INVESTIDORES PARA UM PÓLO MOVELEIRO NA CABRUCU	EFETUAR COOPERAÇÃO EXTERIOR E AMPLIAR MÍDIA P/ APOIAR A DEFESA FITO	GARANTIR PERCENTUAL MÍNIMO DE AMÊNDOA NO CHOCOLATE	MELHORIA RODOVIÁRIA EM ESTRADAS VICINAIS DA REGIÃO	
FUNDO PRIVADO PARTICIPATIVO (FOCO Q&P, DEFESA FITO E TRANSF. DE TECNOLOGIA)	APLICAÇÃO DE INSUMOS EM OUTRAS CADEIAS (COSMÉTICOS, FÁRMACOS E HP)	FISCALIZAÇÃO DO CACAU IMPORTADO	APLICAÇÃO DE OUTROS PRODUTOS NÃO MADEIREIROS NA CABRUCU	FORTALECER POLÍTICAS ESPECÍFICAS DA ATER RESPEITANDO A CULTURA LOCAL	INSERÇÃO DO CHOCOLATE NA MERENDA ESCOLAR		



# PARTICIPAÇÃO DOS EIXOS TEMÁTICOS - FÓRUM CACAU BAHIA 2035

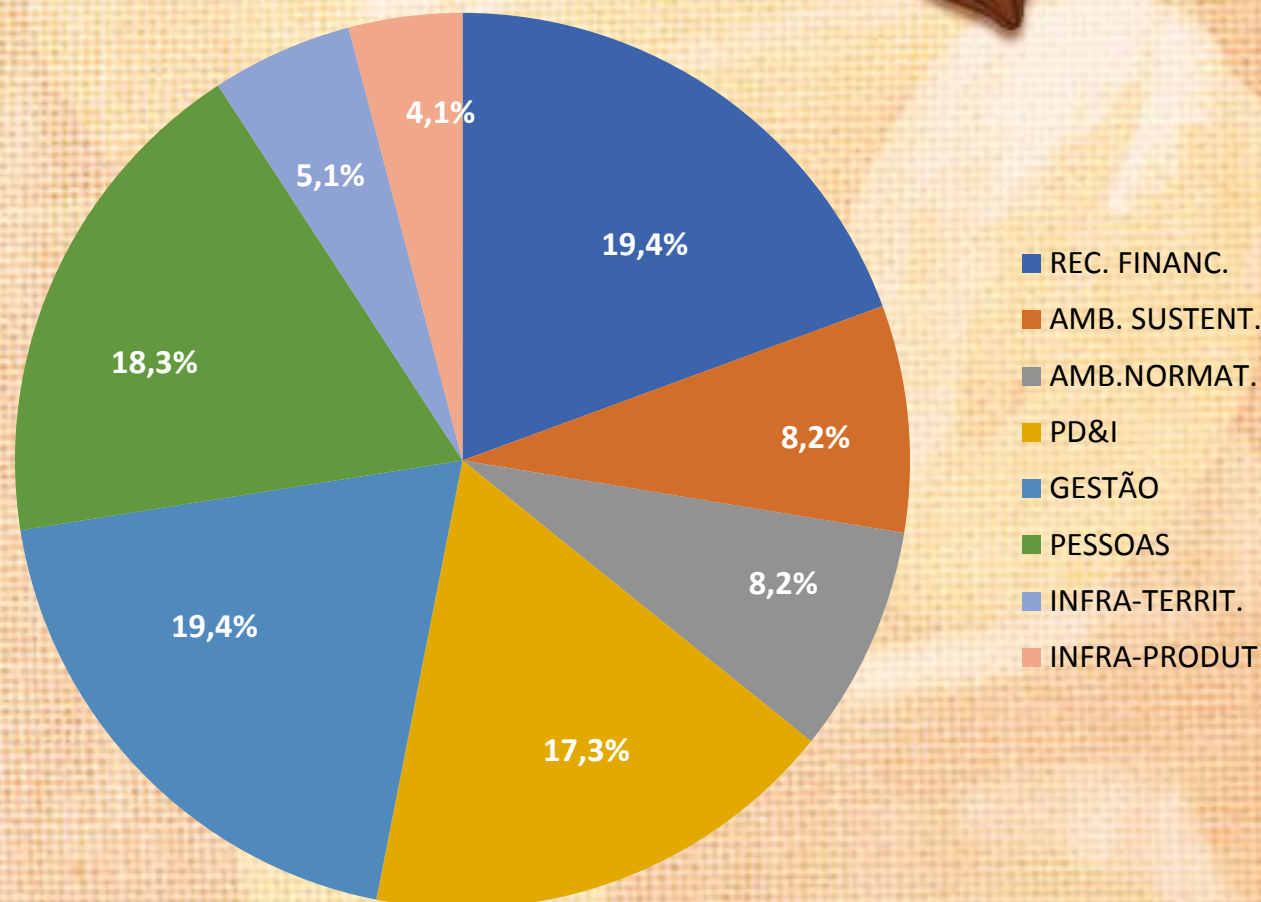

PARTICIPAÇÃO DOS EIXOS TEMÁTICOS							
REC. FINANC.	AMB. SUSTENT.	AMB. NORMAT.	PD&I	GESTÃO	PESSOAS	INFRA-TERRIT.	INFRA-PRODUT
19,4%	8,2%	8,2%	17,3%	19,4%	18,3%	5,1%	4,1%

Fonte: Grupos Técnicos - Fórum 21/11/2017 e Reunião SEPP/SDE 29/11/2017



## Eixo - Recursos Financeiros

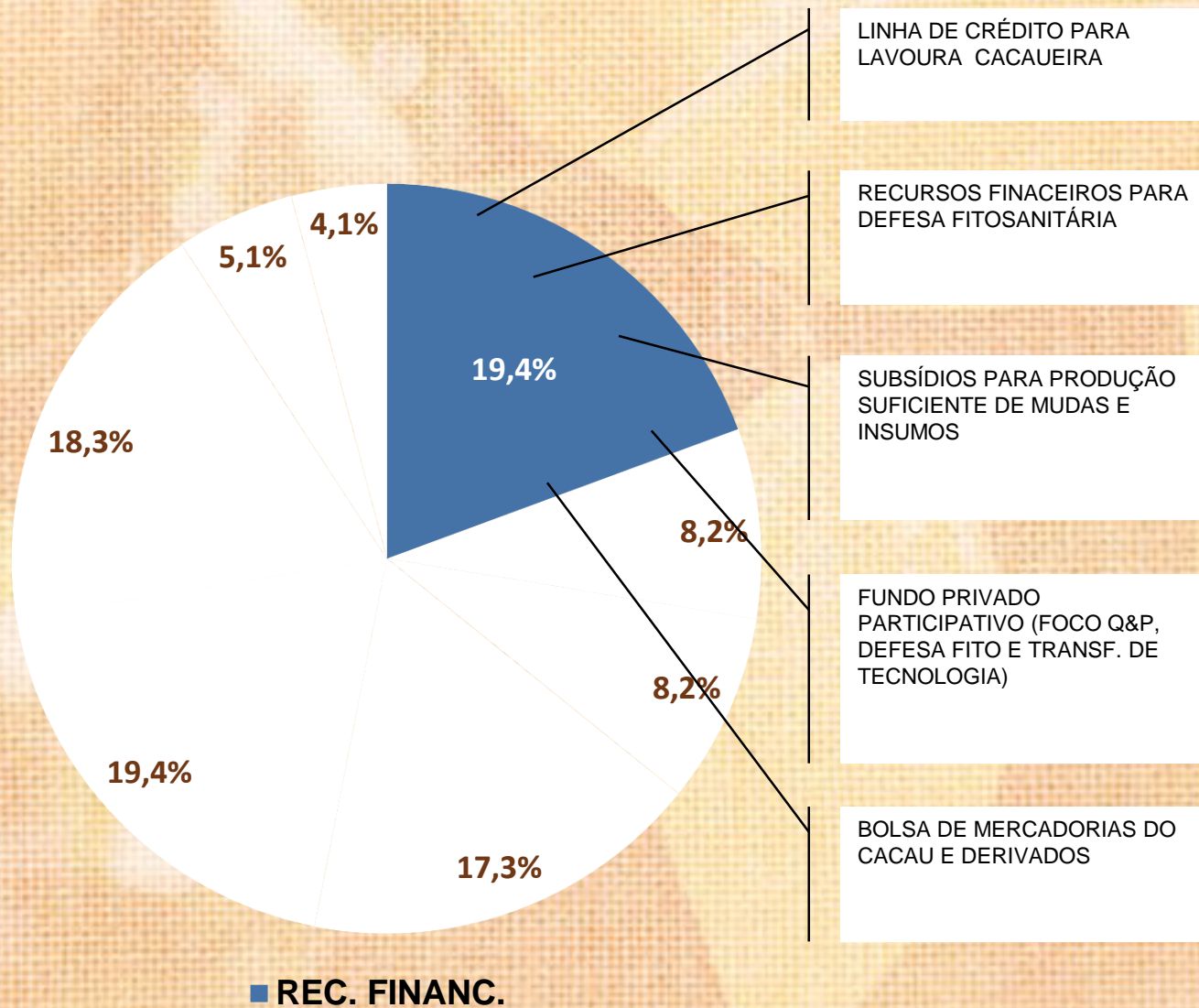



## Eixo - Gestão

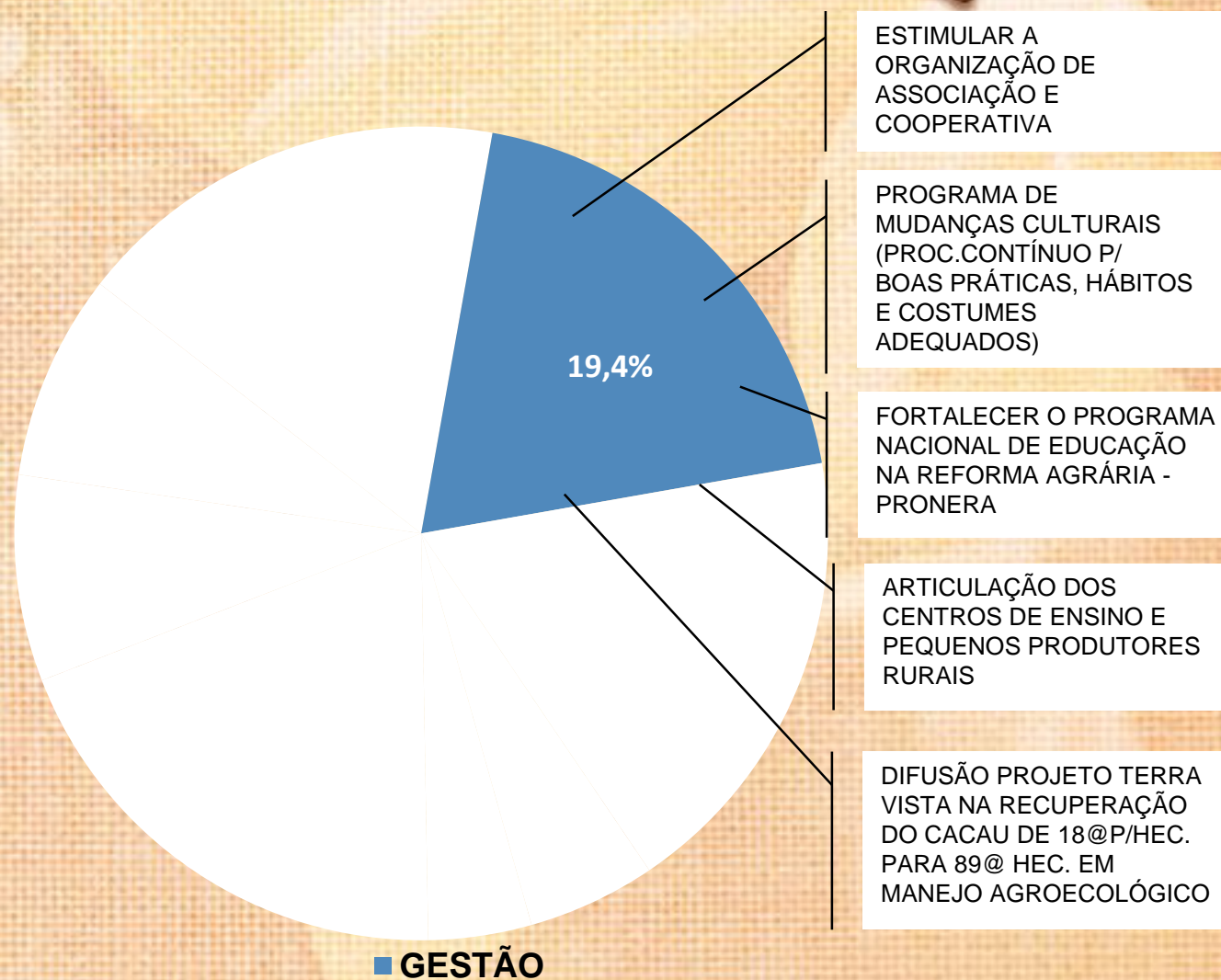



## Eixo - Pessoas

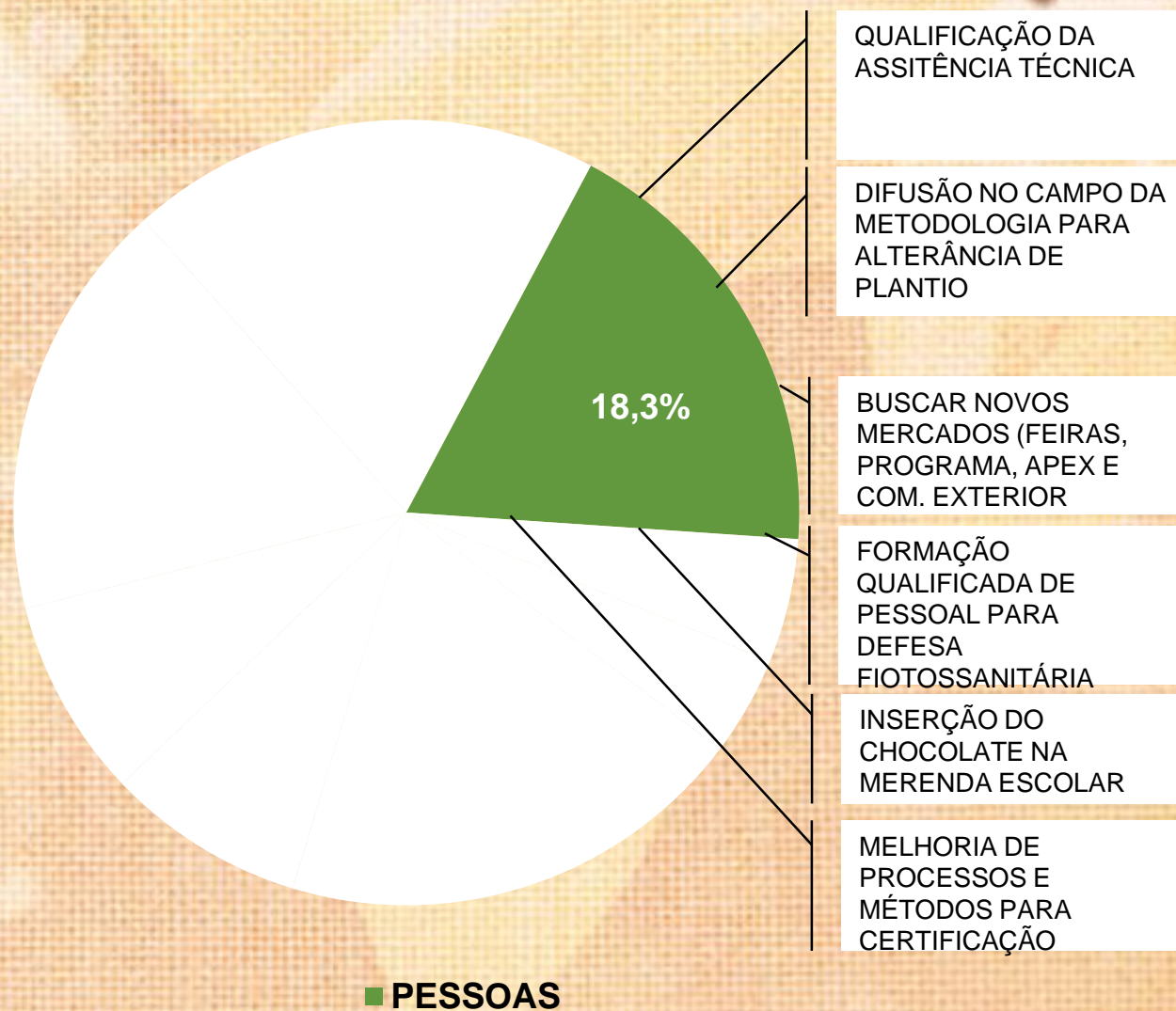



## Fotos do Fórum Cacao Bahia 2035





## Fotos do Fórum Cacau Bahia 2025





## Conclusão



### A – Núcleo de Governança

- Os eixos temáticos priorizados pelos grupos técnicos deverão ser estudados, coordenados e executados de forma articulada e integrada pela Unidade Gestora do Programa Cacau Bahia 2035, constituída por representantes das secretarias, instituições e entidades coordenadoras do Fórum Cacau Bahia 2035 - SDE, SDR, SECTI, SEAGRI, SEMA, CEPAC, UESC, **representação do setor (a definir)**;



# Proposta:

## 100 mil toneladas de amêndoas de cacau

**5 Anos**

**50 mil ton**

**50 mil ton**

### **Implantação**

ANO 1	Produtividade	0
ANO 2	Produtividade	0
ANO 3	Produtividade	15
ANO 4	Produtividade	25
ANO 5	Produtividade	60

**55 Mil Hectares**

Financiamento R\$ 30.000,00/Ha

**R\$ 1.650.000.000,00**

**55 Milhões Mudas**

### **Recuperação**

ANO 1	Produtividade	20
ANO 2	Produtividade	40
ANO 3	Produtividade	60
ANO 4	Produtividade	80
ANO 5	Produtividade	80

**42 Mil Hectares**

Financiamento R\$ 15.000,00/Ha

**R\$ 630.000.000,00**

**26 Milhões Mudas**

**PRONAF  
FNE**

**Área média para agricultor -> 5,0 Hectares**  
**Agricultores -> 19.400**



## **Ações Estruturantes**



### **1 – Assistência Técnica e Extensão Rural – ATER: R\$ 20 milhões**

- ATER Bahiater:	4.939 Famílias
- ATER Bahiater Nova	2,160 Famílias
- ATER Bahia Produtiva	2.346 Famílias
- ATER Bahiater/CEPLAC	10.000 Famílias
- ATER Consórcios Públicos	2.000 Famílias
- ATER Prefeituras	2.000 Famílias

### **2 – Regularização Fundiária – R\$ 4,3 milhões**

- Emissão de Títulos	6.000 títulos
----------------------	---------------



## **Ações Estruturantes**



### **3 – Fomento a Produção: R\$ 22 milhões**

- Biofabrica do Cacau: 3 milhões de mudas/ ano
- Biofabrica do Cacau: 617 novos materiais propagativos
- Projetos Bahia Produtiva:
  - 67 Projetos de pós colheita
  - 31 Projetos de manejo da lavoura

### **4 – Agregação de Valor: R\$ 4,8 milhões**

- Planta Processamento cacau da Bahia Cacau em Ibicaraí
- 8 Novas Plantas Simplificadas de Processamento Amêndoa





### Resumo do Edital 010/2018



- Valor do Edital: **R\$ 60 milhões**
- Valor limite de cada Proposta: **até R\$ 2,5 milhões** por Aliança Produtiva
- Apoio até **04 Alianças Produtivas** por Território
- Acesso a **ATER + ATEG + ACR + Plano de Negócios**
- Obrigatoriedade de atendimento dos **critérios eletivos e seletivos**  
(Exemplo: obrigatoriedade de apresentação de acordo, contrato, pré-contrato ou outro instrumento, devidamente formalizado pelas partes, que apresente o objeto, prazos e condicionalidades da parceria)



## Ações Estruturantes - Editais



### Resumo do Edital 011/2018

- Valor do Edital: **R\$ 9 milhões**
- Valor limite de cada Proposta: até **R\$ 300 mil**
- Financiamento de **30 propostas** (no mínimo)
- Até **05 propostas** por Território de Identidade
- **04 Áreas Temáticas** de investimentos
- Acesso a **ATER + ACR Quilombola + Plano de Investimentos**
- Obrigatoriedade de atendimento dos **critérios eletivos e seletivos**

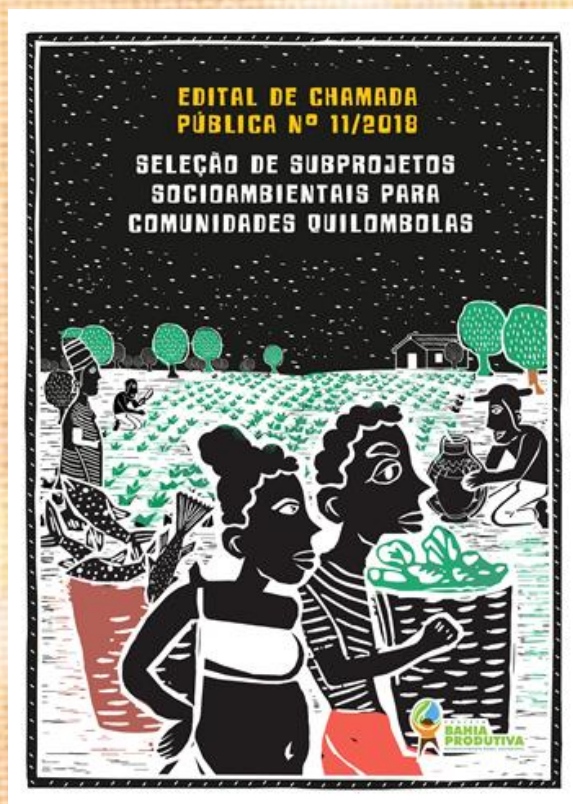



## Ações Estruturantes - Editais



### Resumo do Edital 012/2018

- Valor do Edital: **R\$ 9 milhões**
- Valor limite de cada Proposta: **até R\$ 300 mil**
- Financiamento de **30 propostas** (no mínimo)
- Mínimo de até **05 propostas** por Região de Concentração + **xx propostas** distribuídas proporcionalmente
- **04 Áreas Temáticas** de investimentos
- Acesso a **ATER + ACR Indígena + Plano de Investimentos**
- Obrigatoriedade de atendimento dos **critérios eletivos e seletivos**

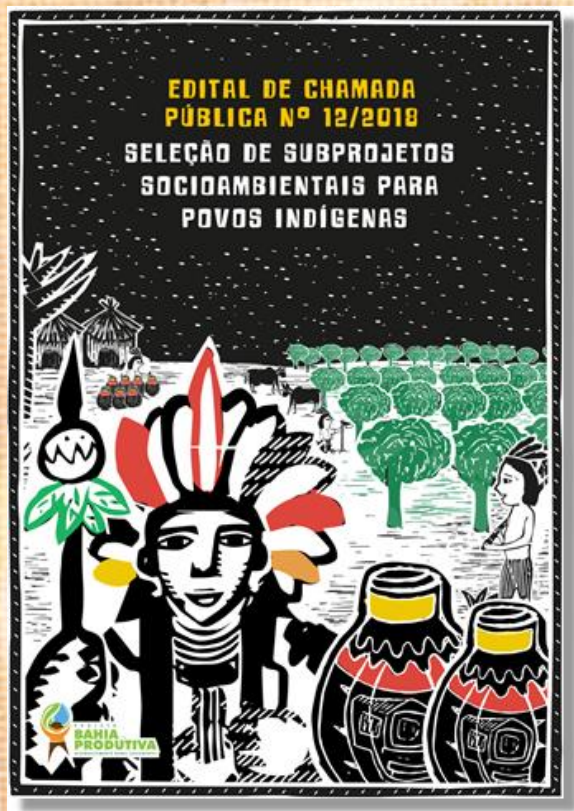



## Ações Estruturantes - Editais



### Resumo do Edital 013/2018

- Valor do Edital: R\$ 20 milhões
- Valor limite de cada Proposta: até R\$ 500 mil
- Exclusivo para agroindústrias cadastradas no **CAAF (Grupos B e D)**
- Acesso a serviços de **Assistência Técnica, Apoio a Gestão e Plano de Negócios**
- Obrigatoriedade de atendimento dos **critérios eletivos e seletivos**







SECRETARIA DE  
DESENVOLVIMENTO  
ECONÔMICO

SECRETARIA DE  
DESENVOLVIMENTO RURAL

**BAHIA**  
GOVERNO DO ESTADO