

AHEVEA – MT

ASSOCIAÇÃO DOS HEVEICULTORES DO ESTADO DE MATO GROSSO  
“Produtores de borracha natural”

Fundada em 1992

- **A AHEVEA na Reunião Ordinária n. 31 de 16/04/2015, pediu ajuda desta câmara para se pronunciar sobre a parceria agrícola com o seringueiro.**
- **Estivemos na sede da APABOR para uma reunião com advogados do setor privado e da CNA.**
- **Todo este trabalho ainda não tem o posicionamento oficial desta câmara?**
  
- **Agenda Estratégica – oitavo tema – Serviço de inteligência Competitiva – Diretriz N. 8. Elaborar estudos sobre relação trabalhista / parcerias.**



AHEVEA – MT

ASSOCIAÇÃO DOS HEVEICULTORES DO ESTADO DE MATO GROSSO

“Produtores de borracha natural”

Fundada em 1992

- No caso específico, a Parceria Agrícola é um fator de competitividade muito importante em detrimento dos trabalhadores regidos pela CLT, visto que é tecnicamente comprovado que o melhor horário para sangria da seringueira é a partir das 3,30 h e termina quando o sol esquenta (8 h), e quando chove ela não pode ser sangrada e quando seca o seringueiro tem que sangrar sábado, domingo e feriados, o seringueiro não se enquadra na CLT.
- Mas fica opcional que quer manter na CLT.
- Esta demora está paralisando o Centro Oeste, e é o maior inibidor para a produção das nativas.
- **Proponho colocar em votação, que a câmara apoie os contratos de parceria com seringueiros, e encaminhe um pedido para o SEFAZ para esclarecer CNAE- fiscal na subclasse – 0139-3/06 – Cultivo de Seringueira, conforme figura abaixo.**

---

**CNAE 2.2 - Subclasses**

---

Hierarquia		
Seção:	A	AGRICULTURA, PECUÁRIA, PRODUÇÃO FLORESTAL, PESCA E AQUICULTURA
Divisão:	01	AGRICULTURA, PECUÁRIA E SERVIÇOS RELACIONADOS
Grupo:	013	PRODUÇÃO DE LAVOURAS PERMANENTES
Classe:	0139-3	CULTIVO DE PLANTAS DE LAVOURA PERMANENTE NÃO ESPECIFICADAS ANTERIORMENTE
Subclasse	<b>0139-3/06</b>	<b>CULTIVO DE SERINGUEIRA</b>

[Lista de Atividades...](#)

---

**Notas Explicativas:****Esta subclasse compreende:**

- o cultivo de seringueira

**Esta subclasse compreende também:**

- a produção de mudas de seringueira, quando atividade complementar ao cultivo

**Esta subclasse não compreende:**

- os serviços de preparação de terreno, cultivo e colheita realizados sob contrato (0161-0/03)
- a produção de mudas certificadas de seringueira, inclusive modificadas geneticamente (0142-3/00)
- a coleta do látex em seringais nativos (0220-9/04)

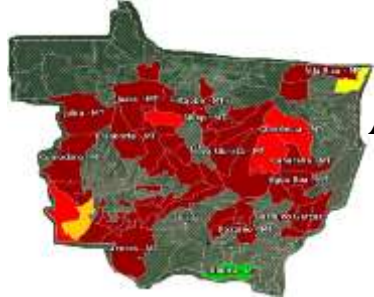

AHEVEA – MT

ASSOCIAÇÃO DOS HEVEICULTORES DO ESTADO DE MATO GROSSO

“Produtores de borracha natural”

Fundada em 1992

Cada sangrador é treinado para lidar com um ser vivo, inclinação, profundidade, guia de escoamento, bica, caneca, faca amolada, abertura da faca, cabo da faca adequado, umidade do ar, etc...

Isto tudo com um olho, o outro está atento a cobras, tocandiras, onça, buracos de tatu, formigueiros e no tempo, pois se chover ele tem que correr e coagular o látex que está na caneca para não perder com a chuva.

Com tudo isso, se ele errar no corte, ele machuca a seringueira criando um calo que atrapalha sua sangria na casca regenerada. Se usar muito anticoagulante a seringueira seca.

É uma vaca leiteira, que se mal tratada esconde o leite, e tem que amañçar!

Esta situação são para seringueiras plantadas, imagina o seringueiro que trabalha com as nativas. Muitas vezes vai de barco pelos igarapés.

Na visão da AHEVEA, o seringueiro/sangrador é um artesão da borracha natural.