

AHEVEA – MT
ASSOCIAÇÃO DOS HEVEICULTORES DO ESTADO DE MATO GROSSO
“Produtores de borracha natural”
Fundada em 1992

ATIVIDADES 2014/2015

- **Reativação da Associação – Nova Diretoria**

Presidente: Israel Antunes Marques (*In Memoriam*)

- **Unificação do discurso para preservar a competitividade do setor/Fortalecer o Protagonismo da ABRABOR**

- **Incursões de mídia (escrita e digital) sobre a situação do setor. Todo dia descobrimos novos produtores, investidores e ong's com ações pontuais.**

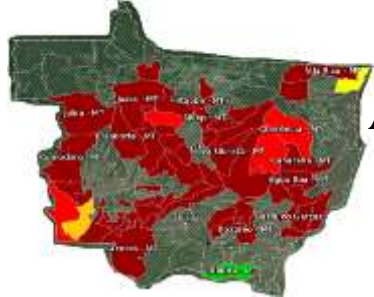

AHEVEA – MT

ASSOCIAÇÃO DOS HEVEICULTORES DO ESTADO DE MATO GROSSO

“Produtores de borracha natural”

Fundada em 1992

ATIVIDADES 2014/2015

- **Reuniões com Representantes do Instituto Mato-grossense de Economia Agropecuária – IMEA, Associação de Reflorestadores de Mato Grosso – AREFLORESTA e Superintendência do Banco do Brasil**
- **Reunião com representantes da Casa Civil e SEFAZ para derrubada da Pauta da Borracha: 1º Equalização e 2º Derrubada**
- **Reuniões com Superintendência Regional da CONAB em Cuiabá: PEPRO da Borracha**

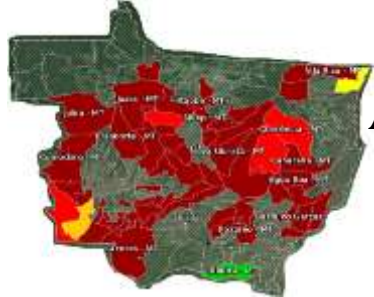

AHEVEA – MT

ASSOCIAÇÃO DOS HEVEICULTORES DO ESTADO DE MATO GROSSO

“Produtores de borracha natural”

Fundada em 1992

ATIVIDADES 2014/2015

- **Visitas Regionais (Municípios de Vila Bela da Santíssima Trindade , Pontes e Lacerda, Denise, Barra do Bugres, Porto Esperidião)**
- **Nos últimos anos o estado tinha três usinas de beneficiamento do CVP, hoje apenas uma ativa.**
- **Como a maioria dos 140 mil assentamentos foram atrelados a seringueira, em média 1.500 pés por família, a estimativa da EMPAER é de 20 mil famílias que dependem da seringueira no estado.**

É claro que temos um problema social.

AHEVEA – MT

ASSOCIAÇÃO DOS HEVEICULTORES DO ESTADO DE MATO GROSSO

“Produtores de borracha natural”

Fundada em 1992

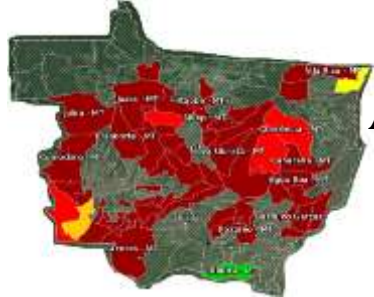

Área em Produção



- **AREFLORESTA/2007**
44.895,70 ha
- **IMEA/2013**
47.434,70 ha
- **IBGE/2014**
40.858,00 ha

IMPORTANTE

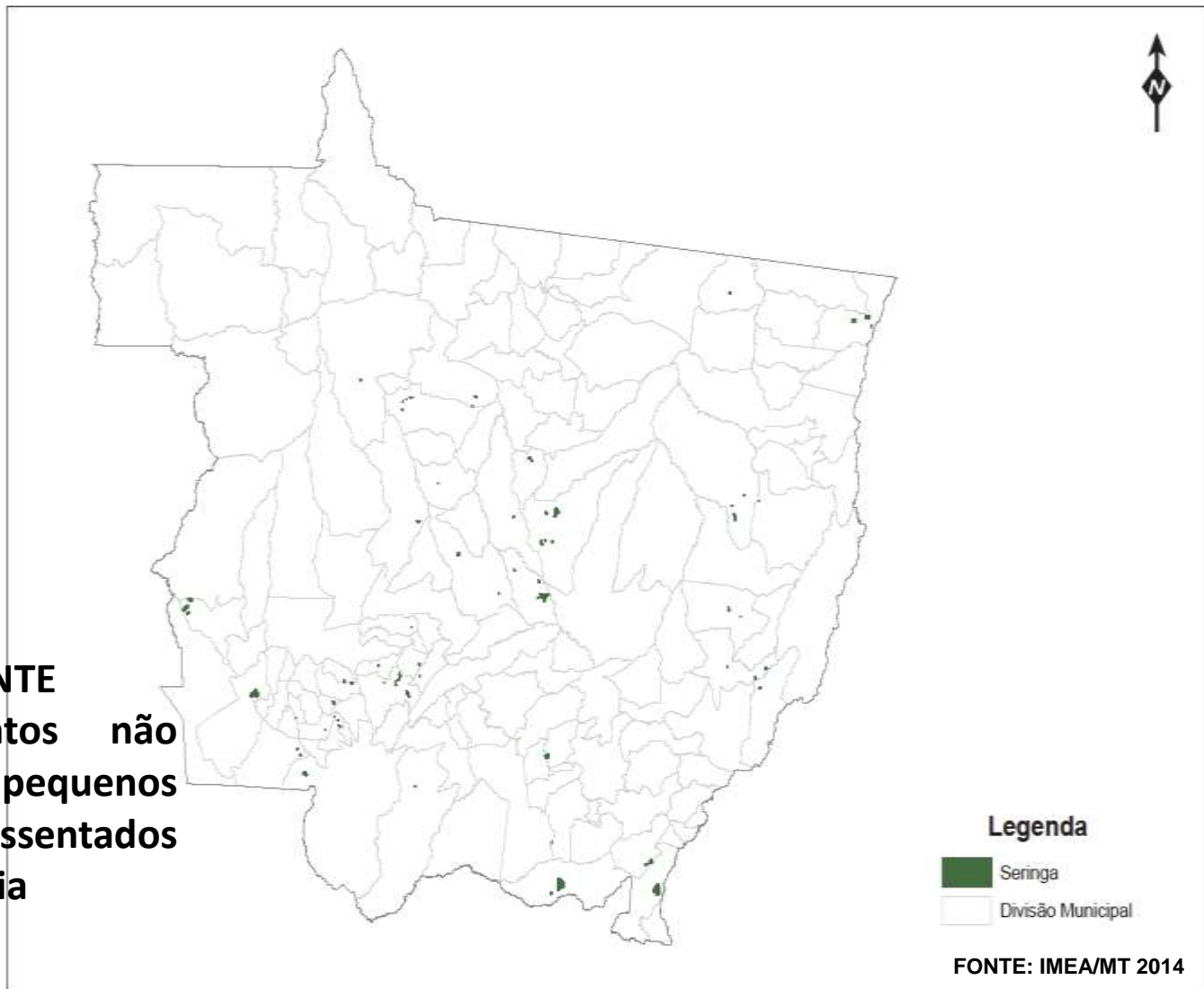
Os levantamentos não consideram os pequenos produtores e assentados da reforma agrária



Legenda

-  Seringa
-  Divisão Municipal

FONTE: IMEA/MT 2014

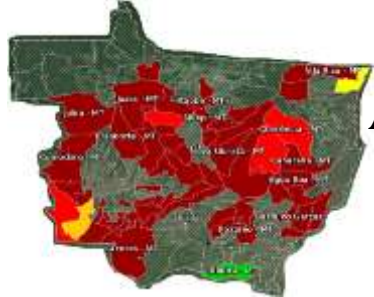

AHEVEA – MT
ASSOCIAÇÃO DOS HEVEICULTORES DO ESTADO DE MATO GROSSO
“Produtores de borracha natural”
Fundada em 1992

BALANÇO DA ÁREA PLANTADA NO ESTADO

- **A AHEVEA esta articulando recursos com o novo governo do estado, terceiro setor e patrocinadores, para uma ação rápida e focada nos 75 municípios identificados com seringueiras, e checar in loco suas realidades, capacidade produtiva imediata, condições de escoamento, novos plantios que não constam nas estatísticas acima.**
- **Principalmente os assentamentos, que individualmente não tem expressão para aparecer na fotografia, mas chegaremos até eles.**
- **Em 60 dias, consolidar um diagnóstico rápido do setor com a participação efetiva do IBGE/MT, IMEA, Secretaria de Governo SEAF e SEDEC, AREFLORESTA e AHEVEA .**

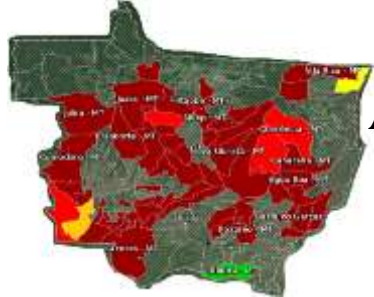

AHEVEA – MT

ASSOCIAÇÃO DOS HEVEICULTORES DO ESTADO DE MATO GROSSO

“Produtores de borracha natural”

Fundada em 1992

AGENDA DE TRABALHO DA AHEVEA

1º- Levantamento em loco.

2º- Custear os pequenos produtores no preparo da documentação e participar do PEPRO.

3º- Capacitar uma equipe para dar assistência aos produtores, pois estão abandonados.

4º- Identificar os melhores produtores de cada município e registrar suas praticas no bioma local.

5º- Unificar as políticas para o setor, gerando uma sinergia de governança.

6º- Ter recursos para participar da ABRABOR.

Estas ações estão focadas na redução do “Custo Brasil” sobre a produção da Borracha Natural, e revertendo para o social.