



# SITUAÇÃO ATUAL DA PESTE SUÍNA CLÁSSICA NA ZONA NÃO LIVRE

Guilherme Zaha Takeda



## Roteiro

- *Situação atual da peste suína clássica na zona não livre;*
  - *Estudo Soroepidemiológico da Região III;*
  - *Projeto Piloto em Alagoas;*
  - *Consultoria sobre estratégias eficazes de vacinação contra a PSC na Região I;*
  - *Considerações finais.*
- *Plano integrado de vigilância de doenças dos suínos.*
- *Plano de prevenção da PSA*

- Na Região I, propõe-se a implantação de um programa de vacinação sistemática contra a PSC, como ferramenta para o controle e erradicação da doença.
- Na Região III, propõe-se a implantação de um sistema de vigilância longitudinal com base nos resultados de estudos epidemiológicos sobre a transmissão viral realizados na região.

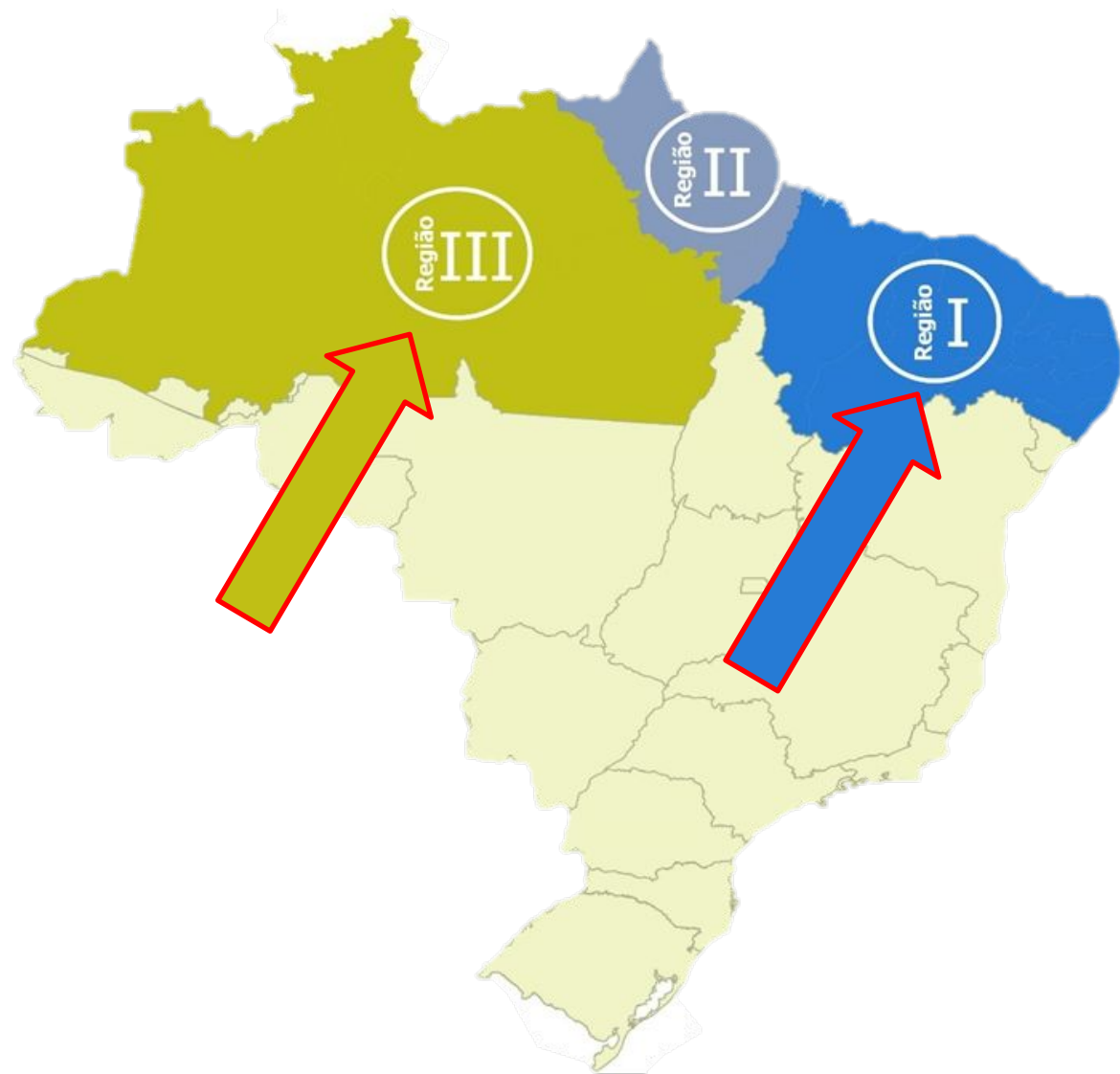



# Estudo Soroepidemiológico da Região III

- Profissionais envolvidos: 195
- Investimento: R\$ 500 mil
- 960 propriedades amostradas
- 12 mil amostras testadas





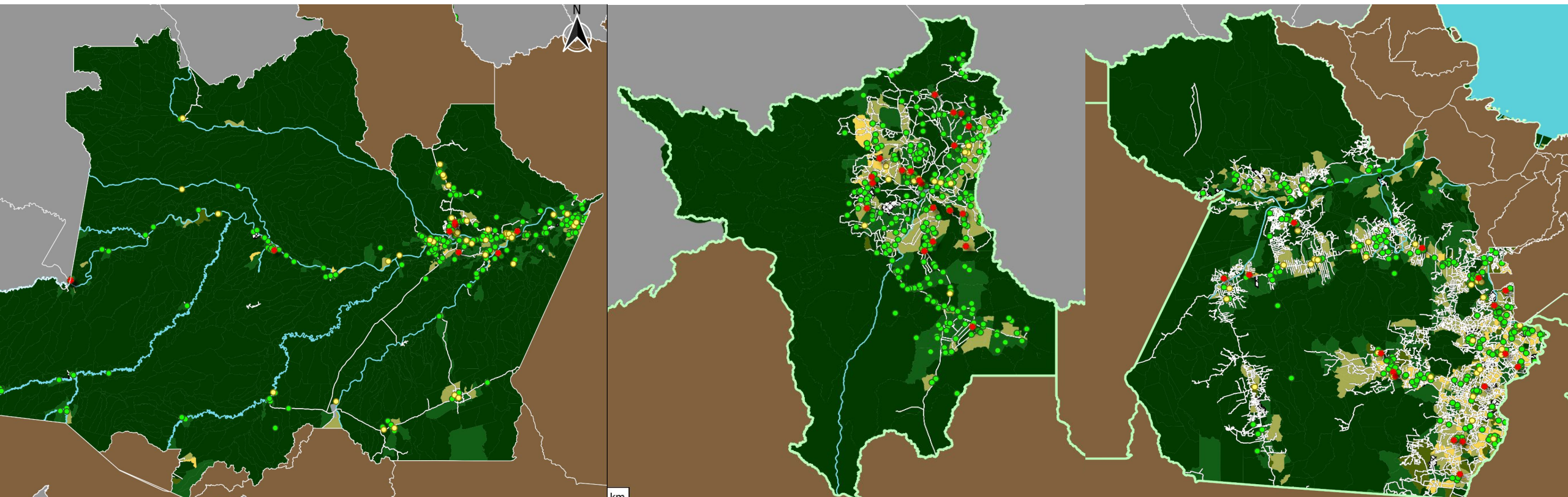

## Conclusões:

- Os resultados destes estudos epidemiológicos não detectaram indícios de transmissão do vírus da PSC na Região III.
- O DSA estuda a implantação de um sistema de vigilância na Região III.



# Projeto Piloto do Plano Estratégico Brasil Livre de PSC em Alagoas



## Resultados da vacinação:

- primeira etapa de 09/06/2021 a 09/08/2021 (60 dias):
  - 59 vacinadores;
  - 7.211 estabelecimentos;
  - 119.539 suínos;
  - 8 notificações.
- segunda etapa de 21/03/2022 a 30/04/2022 (40 dias):
  - 67 vacinadores;
  - 5.581 estabelecimentos;
  - 127.191 suínos;
  - 2 notificações.

# Investimentos no Projeto Piloto de Alagoas

Itens	Primeira etapa			Segunda etapa		Total	
	MAPA	ADEAL	Iniciativa Privada	MAPA	Iniciativa Privada	Total (R\$)	Total (%)
Pagamento da empresa Consultpec	0,00	0,00	679.400,08	0,00	707.159,40	1.386.559,48	47%
Vacina PestVac	0,00	0,00	270.400,00	0,00	270.400,00	540.800,00	18%
Insumos para vacinação	0,00	0,00	250.269,55	0,00	177.829,18	428.098,73	15%
Supervisão e distribuição da vacina	0,00	249.445,59	0,00	97.448,99	0,00	346.894,58	12%
Taxa de administração IICA	0,00	0,00	94.128,70	0,00	83.562,60	177.691,30	6%
Auditoria da vacinação e da Consultpec	20.415,33	0,00	4.244,48	0,00	16.731,05	41.390,86	1%
Serviços gráficos e filmagens	0,00	0,00	7.730,00	0,00	15.750,21	23.480,21	1%
<b>Total (R\$)</b>	<b>20.415,33</b>	<b>249.445,59</b>	<b>1.306.172,81</b>	<b>97.448,99</b>	<b>1.271.432,44</b>	<b>2.944.915,16</b>	<b>100%</b>
<b>Total (%)</b>	<b>1%</b>	<b>8%</b>	<b>44%</b>	<b>3%</b>	<b>43%</b>	<b>100%</b>	



Composição do custo por suíno vacinado: Investimento realizado R\$  
2.944.915,16

= R\$ **11,94**

Suínos vacinados 246.730

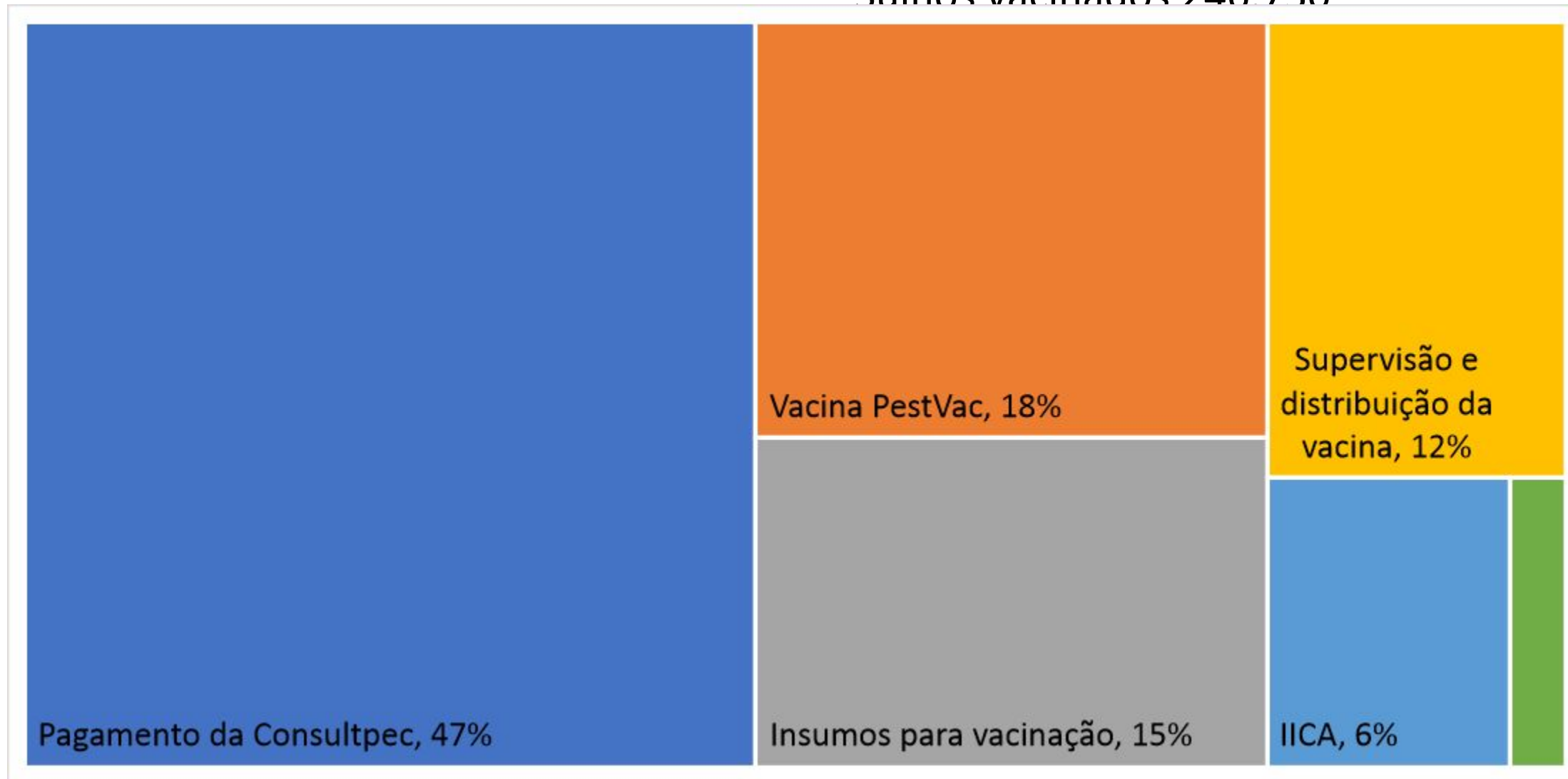





# Investimentos do MAPA na Zona não Livre

UF	Valor do convênio
AL	R\$ 1.800.000
AM	R\$ 2.000.000
AP	R\$ 1.940.422
CE	R\$ 2.000.000
MA	R\$ 1.995.028
PA	---
PB	---
PE	R\$ 2.051.248
PI	R\$ 1.940.000
RN	R\$1.553.397
RR	R\$ 999.959
<b>Total</b>	<b>R\$ 16.280.053</b>





## Consultoria contratada pelo MAPA

---

- PCT BRA/IICA/20/001 – “Projeto de Cooperação Técnica Internacional para o Programa de Modernização e Fortalecimento da Defesa Agropecuária”.
- Valor do investimento: R\$ 465 mil.
- Principal produto: estratégias e metodologias para vacinação contra a PSC na Região I da Zona não Livre de PSC, contendo as particularidades socioeconômicas e produtivas e seus respectivos pontos críticos prejudiciais à execução.
- Empresa: Corb Science Solutions Consultoria em Ciência Veterinária e Epidemiologia EIRELI.



# Situação atual da peste suína clássica na zona não livre

---

- **Seguimento da vacinação em Alagoas:**
  - Buscar recursos financeiros públicos e privados, visando a sustentabilidade financeira.
  - Planejar as etapas para o longo prazo.
  - Planejar a produção da vacina junto ao laboratório (requer 4 meses).
  - Aquisição de 450 mil doses de vacinas pelo MAPA.
- **Definir o modelo a ser adotado para a vacinação:**
  - Com base nos subsídios do projeto piloto e da consultoria identificar o método de erradicação da PSC mais efetivo, permitindo avançar para outros estados da Região I (Ceará e Piauí).
- **Implantação de um sistema de vigilância na Região III:**
  - Delineamento de um sistema de vigilância adequado para a região amazônica.





# Considerações finais

---

- Qual é a percepção de risco do setor produtivo e do Estado?
- Fontes perenes de financiamento governamentais e privadas (**sustentação e gestão financeira**).
- Priorização pelos governos e iniciativa privada dos Estados da Zona não Livre (**institucionalização**).
- Estruturação e capacitação dos serviços veterinários (**fortalecimento das capacidades dos SVE**).







# Plano Integrado de Vigilância (PNSS)

Clínica

1.435 vigilâncias

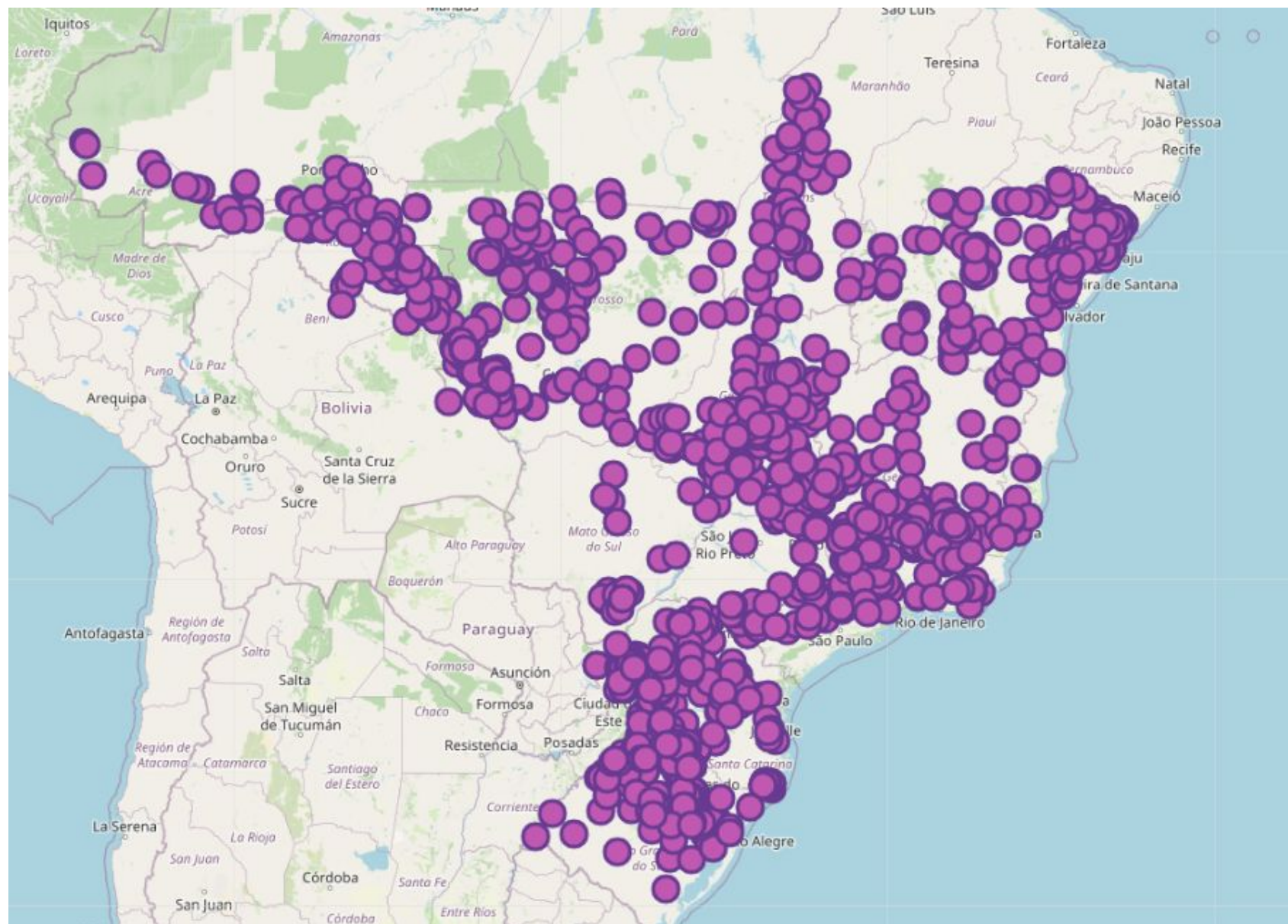





# Plano Integrado de Vigilância (PNSS)

Asselvajados

1.080 amostras

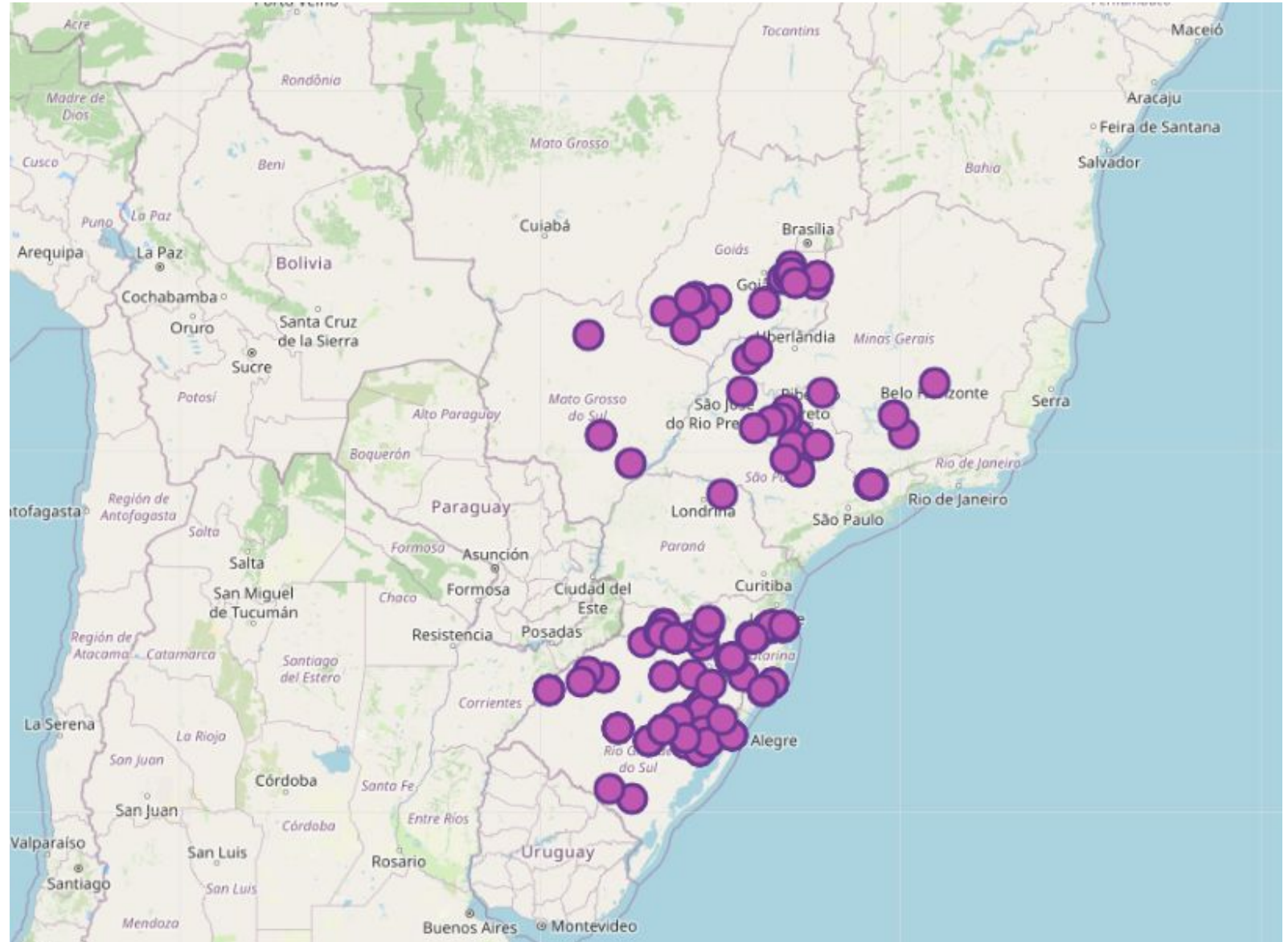



## Plano de prevenção da PSA

---

- Validar as técnicas diagnóstico para PSA
- Promover a implantação de compartimentos livres de PSA
- Elaborar Plano de Contingência para PSA
- Aprimorar o atendimento às notificações de suspeita de síndrome hemorrágica dos suínos





SAÚDE ANIMAL

## Mapa realiza simulação de emergência zoossanitária em Mato Grosso

Servidores realizaram exercício prático simulando um caso fictício de febre aftosa para preparar as equipes em caso de ocorrência de focos

Publicado em 10/08/2022 09h00 | Atualizado em 10/08/2022 11h53

Compartilhe:   

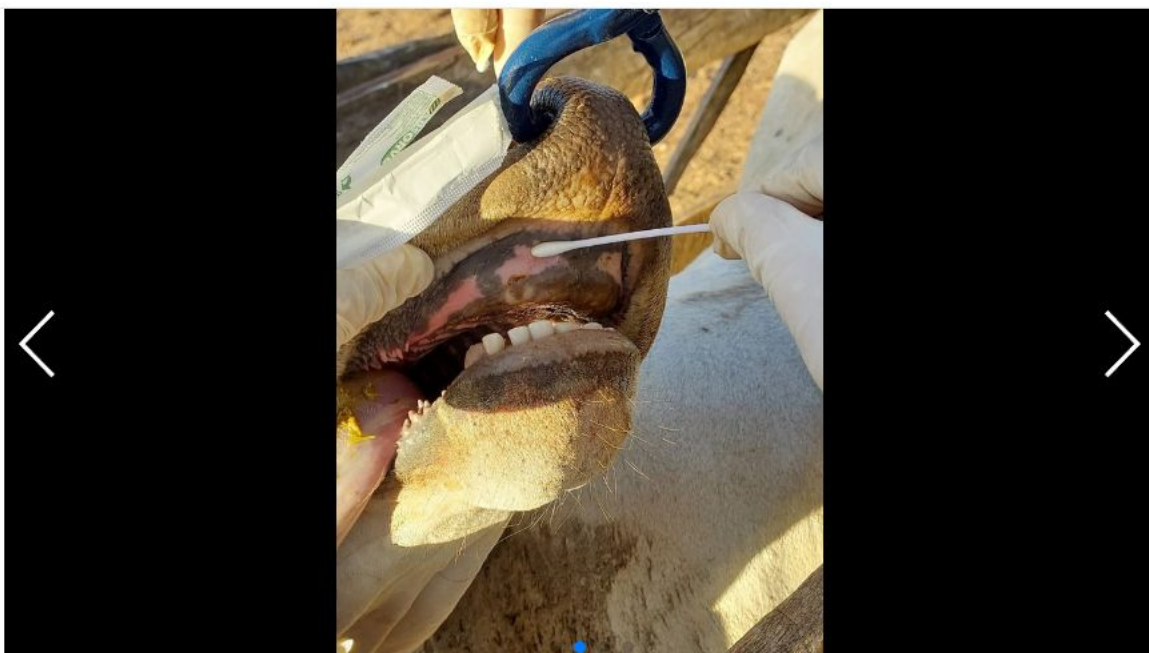

<https://youtu.be/p2SxRMZ3zNg>





**OBRIGADO!**

**Divisão de Sanidade dos Suínos – DISS**

**Guilherme Zaha Takeda**

**Newton Nascentes Galvão**

**Alessandra de Lacerda Alves**

**[pnss@agro.gov.br](mailto:pnss@agro.gov.br) - (61) 3218-2473**

**[www.agricultura.gov.br/sanidade-suidea](http://www.agricultura.gov.br/sanidade-suidea)**

**#SIAVVS2022**