

*CÂMARA SETORIAL -Capão do Leão/RS–
18/02/2025*

**“O PAPEL DO MAPA NO ENFRENTAMENTO DOS
GARGALOS DO ORIZICULTOR, DENTRO E FORA DA
PORTEIRA”.**

 **Federarroz**
RIO GRANDE DO SUL

Alexandre Velho
Presidente da Federarroz

Agenda

- Safra 24/25- situações dezembro 2024 a janeiro de 2025-arroz irrigado RS;
- Frio em dezembro;
- Replantios de áreas, e não replantio na região central;
- Controle de invasoras, lavouras sujas(junco e capim resistente) Fronteira Oeste e Zona Sul;
- Falta de energia e como consequência atraso da irrigação;
- Região central não plantio de área, devido a retirada do solo em áreas devido as enchentes;
- Chuvas Janeiro 2025,em Santa Vitória do Palmar-RS;
- Altas temperaturas no período reprodutivo;
- Consequências e necessidades;
- Mensagem final.



**Imagens enchentes
na região central/RS-
maio de 2024.**

Camada de areia
Árvores na lavoura
Estradas internas

Fonte:IRGA



- 
- Rio que 'entrou' na lavoura:
'voçorocas' e solo que se foi.
 - De onde virá material para tapar ?

***Linha Grande
Dirceu Marzari***





Camada 'fértil' que se foi
Recuperação: processo difícil, caro e demorado

Fonte: Prof. Marchezam

Várzea do Agudo

Eroni Mezzomo



Foto:Camnpal

Várzea do Agudo: Eroni Mezzomo.



Foto:Camnpal

Áreas sendo trabalhadas região central dezembro 2024,
janeiro 2025.



 **Federarroz**
RIO GRANDE DO SUL

 **Federarroz**
RIO GRANDE DO SUL



 **Federarroz**
RIO GRANDE DO SUL

 **Federarroz**
RIO GRANDE DO SUL



Estradas mal conservadas.



- Falta de investimento;
- Ações dos próprios produtores;
- Aumento de custos.



Fornecimento de Energia Ineficaz.

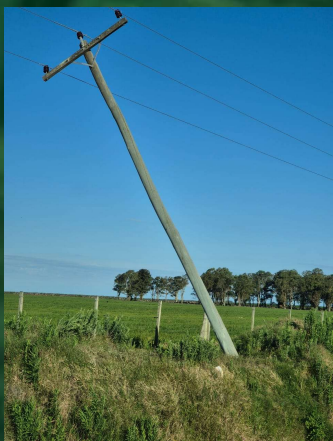

- Falta de manutenção na rede
- Prejuízos com Irrigação e Secagem



Resistência de Arroz Daninho



Resistência de Capim Arroz



Ventos frios em dezembro 2024. Zona sul-RS.



Fotos de satélite a esquerda com manchas secas e depois regularizadas, por falta de energia elétrica nos levantes-Santa Vitoria do Palmar.

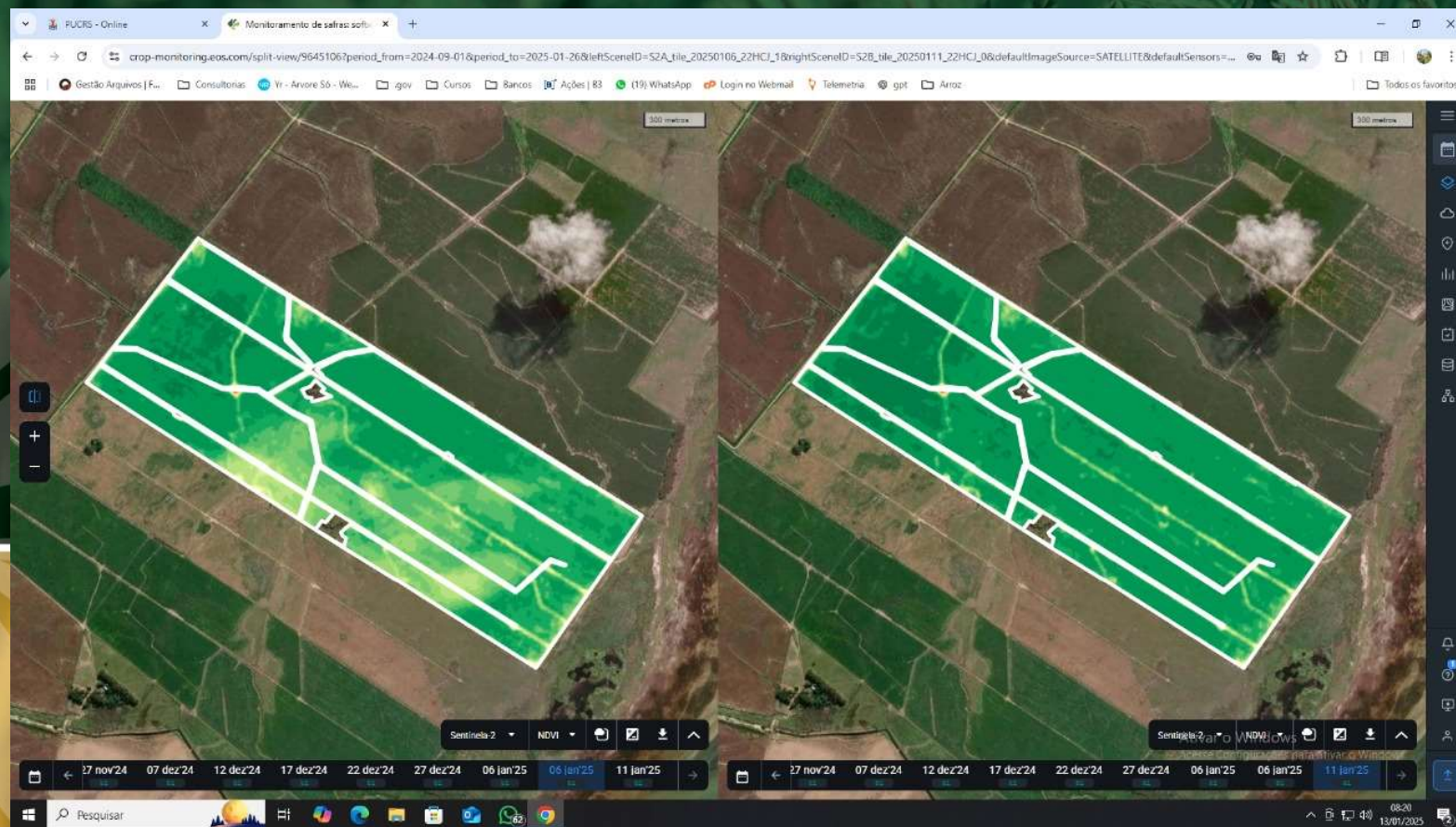

Federarroz
RIO GRANDE DO SUL

Chuvas janeiro em Santa Vitória 19 e 20/01/2025, lavouras de arroz e soja, localidade de curral alto.



 **Federarroz**
RIO GRANDE DO SUL

 **Federarroz**
RIO GRANDE DO SUL

A low-angle, upward-looking shot of a Brazilian flag (green, yellow, and blue with a black star) waving through tall, golden rice stalks. The sun is shining brightly from the left, creating a lens flare effect. The flag's colors are vibrant against the blue sky and the green of the rice plants.

Ajuda lideradas pela FEDERARROZ e suas
associações arrozeiras-safra 24/25

Grupo Pitangueira de Itaquí-doação de sementes de arroz aos produtores da região central. As 450 sacas doadas equivalem a 23 toneladas de sementes da cultivar IRGA 424 RI, conhecida pela alta produtividade e excelente adaptação ao clima do Rio Grande do Sul. Também destacamos o produtor de Arroio Grande Elton Machado pela doação.



 **Federarroz**
RIO GRANDE DO SUL

Em nome da Emater regional Sta Maria e dos municípios de Restinga Seca, Dona Francisca, Agudo e Paraíso do Sul nossa gratidão pelo gesto nobre dedicado para conosco e aos agricultores. A empresa Pitangueira, de Itaqui, entregou a doação de 23 mil quilos de sementes de arroz 424 , uma variedade importante para a região.



arroz
NDE DO SUL

Federarroz
RIO GRANDE DO SUL

Doação de 50.000 litros de óleo diesel iniciativa da Federarroz e Associação de Arrozeiros de Uruguaiana

> Objetivo de enfrentar as dificuldades para retomar suas atividades após os danos causados pelas cheias, iniciativa esta reforça o espírito de cooperação para a recuperação econômica e para que o desenvolvimento da região siga evoluindo.

> Beneficiados: 100 arrozeiros, sendo 50 produtores do município de Agudo (18 a 20%). E mais 50 dos municípios de Dona Francisca, São João do Polesine.



Consequências

- Aumento do custo de produção em função da necessidade de recuperação estrutural;
- Canais de irrigação /drenagem;
- Estruturas de armazenagem;
- Recuperação solo;
- Dificuldades de renegociações bancárias;

Ranking mundial de preços do **Arroz** ao consumidor final dentre os 96 países pesquisados

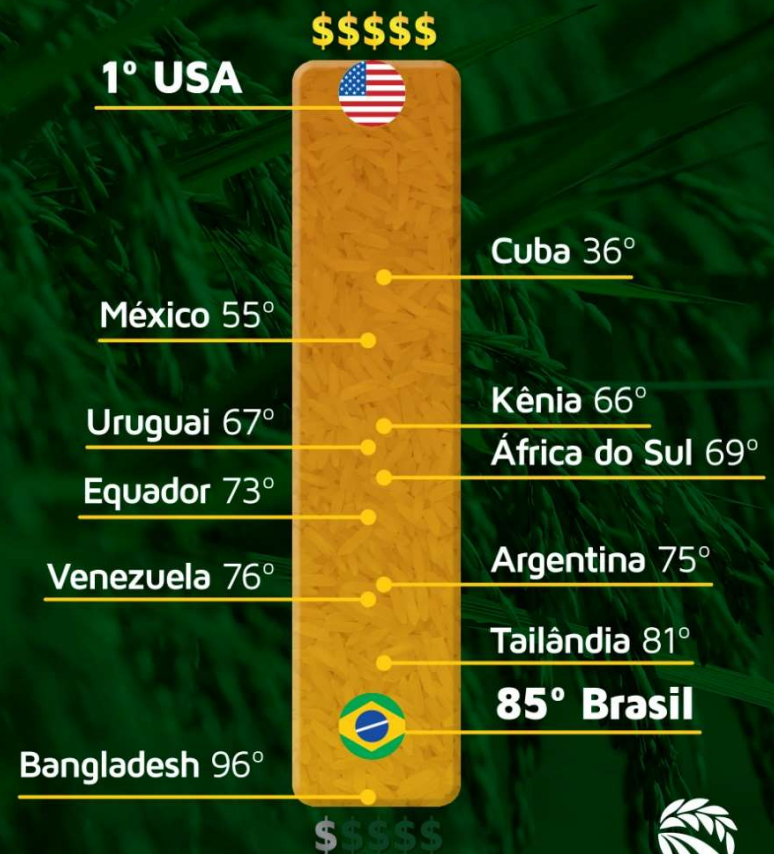

*Fonte: https://www.numbeo.com/cost-of-living/prices_by_country.jsp?displayCurrency=USD&itemId=115 | Dados pesquisados em 22.07.2024

Considerações finais:

- Atualização dos custos de junto com entidades e produtores;
- Manutenção e abertura de novos mercados;
- Baixar custo de produção;
- ALIMENTO BARATO/AUMENTO DO OLEO DIESEL?
- Diferenças tributárias, antecipação de medidas;
- CONAB-importação, tabelamento de preços(intervenção);
- Contratos de opção abaixo de custo;
- Entidades, devem ser consultadas;
- Divergência de dados, área plantada.
- Arroz brasileiro,



Produzir arroz é a nossa vocação.
Precisamos nos manter sustentáveis no campo
para continuar oferecendo esse produto de
alta qualidade para os consumidores brasileiros.

federarroz.com.br

 Federarroz

 @federarroz

 @federarrozrs



(51) 3211.0879



(51) 98065.4000

**PREMISSA BÁSICA É NECESSÁRIO
CONSTRUIR, PONTES E NÃO MUROS !**



Muito Obrigado!



Federarroz
RIO GRANDE DO SUL

Alexandre Velho

Presidente

presidencia@federarroz.com.br

Telefones:

(51) 3211.0879

(51) 99987.2334

federarroz.com.br

 Federarroz

 @federarroz

 @federarrozrs