

# Análise do mercado de arroz



Sérgio Roberto Santos - DIPAI/SUGOF/GERPA

---

## Mercado Internacional de Arroz – Produção em milhões de toneladas (base arroz beneficiado)

535,8 MT base  
beneficiado

2024/2025

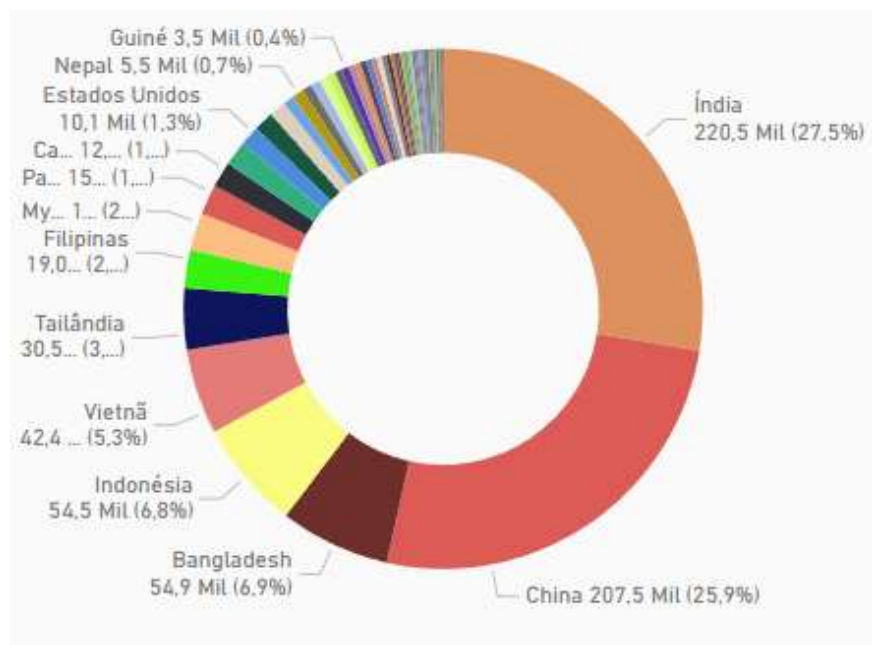

País	#	Valor	Safra	Valor	% Y-1	% MÉD Y-5
Índia	1	220.522	2024/2025	800.573	2,65%	4,65%
China	2	207.536	2023/2024	779.905	1,03%	2,91%
Bangladesh	3	54.905	2022/2023	771.965	0,56%	2,77%
Indonésia	4	54.488	2021/2022	767.645	0,91%	3,09%
Vietnã	5	42.400	2020/2021	760.698	2,15%	3,54%
Tailândia	6	30.455	2019/2020	744.712	0,09%	2,04%
Filipinas	7	19.048	2018/2019	744.073	0,72%	2,68%
Myanmar	8	18.516	2017/2018	738.749	0,53%	2,75%
Paquistão	9	15.002	2016/2017	734.862	3,33%	3,20%
Camboja	10	12.787	2015/2016	711.196	-1,25%	0,93%
Brasil	11	12.059	2014/2015	720.234	0,30%	4,08%
Estados Unidos	12	10.076	2013/2014	718.081	1,08%	5,22%
Japão	13	10.019	2012/2013	710.381	1,39%	6,14%
Nigéria	14	8.300	2011/2012	700.612	3,95%	7,10%
Egito	15	5.652	2010/2011	673.981	2,59%	4,67%
Nepal	16	5.500	2009/2010	656.976	-1,97%	3,98%

## Mercado Internacional de Arroz – Consumo em milhões de toneladas (base arroz beneficiado)

2024/2025

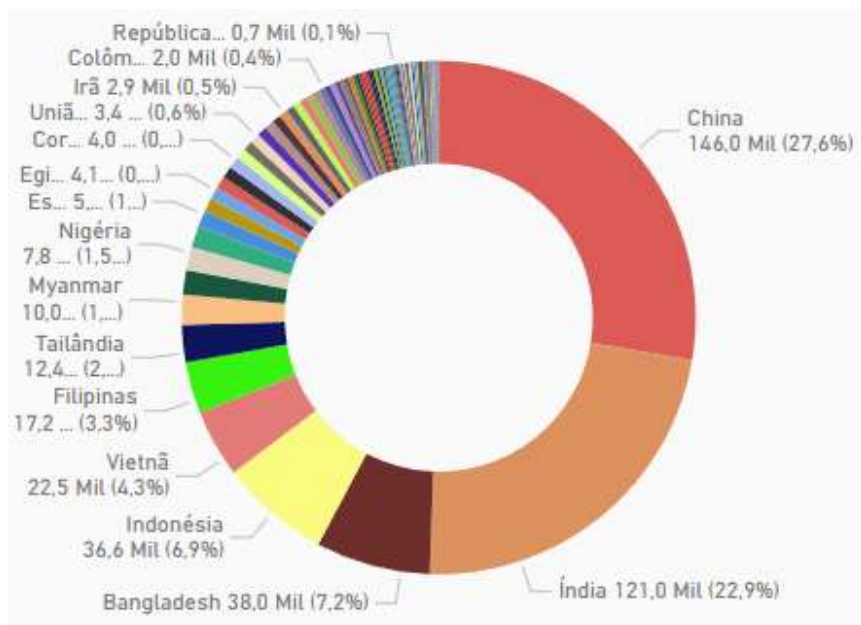

País	#	Valor	Safra	Valor	% Y-1	% MÉD Y-5
China	1	145.975	2024/2025	528.576	1,63%	3,69%
Índia	2	121.000	2023/2024	520.089	-0,44%	3,45%
Bangladesh	3	38.000	2022/2023	522.365	1,19%	5,62%
Indonésia	4	36.600	2021/2022	516.209	3,61%	6,00%
Vietnã	5	22.500	2020/2021	498.232	1,29%	3,61%
Filipinas	6	17.200	2019/2020	491.870	1,39%	3,09%
Tailândia	7	12.350	2018/2019	485.126	0,79%	2,23%
Myanmar	8	10.000	2017/2018	481.302	0,62%	2,25%
Japão	9	8.100	2016/2017	478.339	2,29%	2,63%
Nigéria	10	7.750	2015/2016	467.646	-1,18%	1,37%
Brasil	11	7.200	2014/2015	473.227	0,23%	4,29%
Estados Unidos	12	5.366	2013/2014	472.129	2,15%	5,74%
Nepal	13	4.416	2012/2013	462.214	1,54%	5,20%
Egito	14	4.100	2011/2012	455.213	2,54%	5,38%
Paquistão	14	4.100	2010/2011	443.941	2,00%	4,29%
Camboja	16	3.950	2009/2010	435.237	-0,13%	3,68%

## Mercado Internacional de Arroz – **Estoque Final** em milhões de toneladas (base arroz beneficiado)

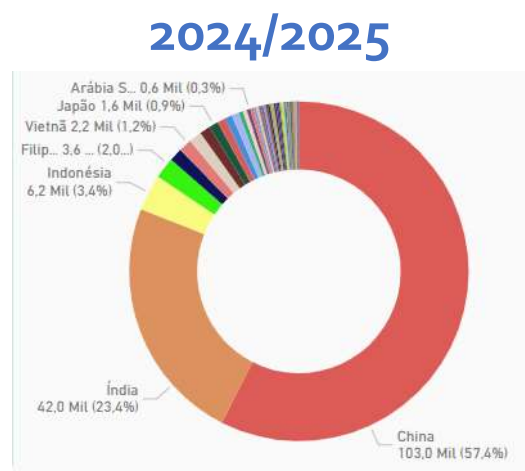

em mil toneladas de arroz beneficiado

País	Estoque	Consumo	Relação estoque x consumo
China	103.000	145.975	70,6%
Índia	42.000	121.000	34,7%
Indonésia	6.170	36.600	16,9%
Estados Unidos	1.265	5.366	23,6%
Nigéria	2.170	7.750	28,0%
Japão	1.598	8.100	19,7%

País	#	Valor	Safra	Valor	% Y-1	% MÉD Y-5
China	1	103.000	2024/2025	179.531	-0,77%	-1,78%
Índia	2	42.000	2023/2024	180.928	-1,88%	0,89%
Indonésia	3	6.170	2022/2023	184.386	-2,38%	6,83%
Filipinas	4	3.603	2021/2022	188.888	3,32%	15,55%
Tailândia	5	2.263	2020/2021	182.817	3,32%	18,61%
Vietnã	6	2.235	2019/2020	176.940	8,12%	22,46%
Nigéria	7	2.170	2018/2019	163.644	8,58%	19,86%
Bangladesh	8	1.826	2017/2018	150.714	5,24%	16,90%
Japão	9	1.598	2016/2017	143.205	5,18%	18,50%
Paquistão	10	1.371	2015/2016	136.155	5,76%	20,37%
Estados Unidos	11	1.265	2014/2015	128.739	3,94%	21,03%
Coréia do Sul	12	1.245	2013/2014	123.856	9,90%	26,30%
Brasil	13	711	2012/2013	112.699	9,63%	24,12%
União Européia	14	699	2011/2012	102.795	5,43%	19,92%
Arábia Saudita	15	601	2010/2011	97.498	2,62%	20,07%
Iraque	16	581	2009/2010	95.011	15,43%	20,83%



# PRODUÇÃO BRASILEIRA DE GRÃOS POR PRODUTO

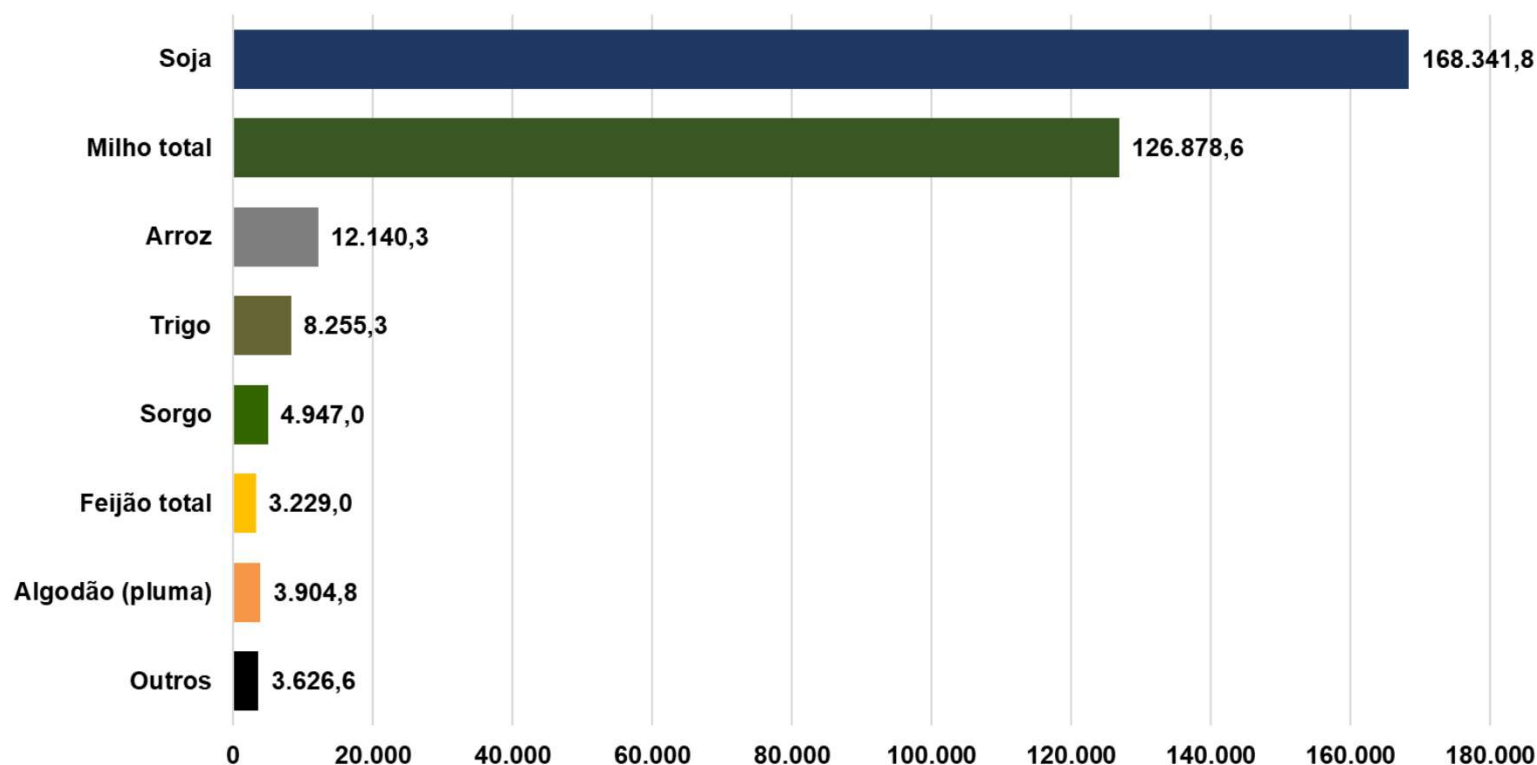

PRODUÇÃO TOTAL DE GRÃOS: **332.916,2** MIL TONELADAS

**Arroz é o 3<sup>a</sup>  
grão mais  
produzido  
no país.**

## Mercado Nacional – Evolução da área e produção de arroz

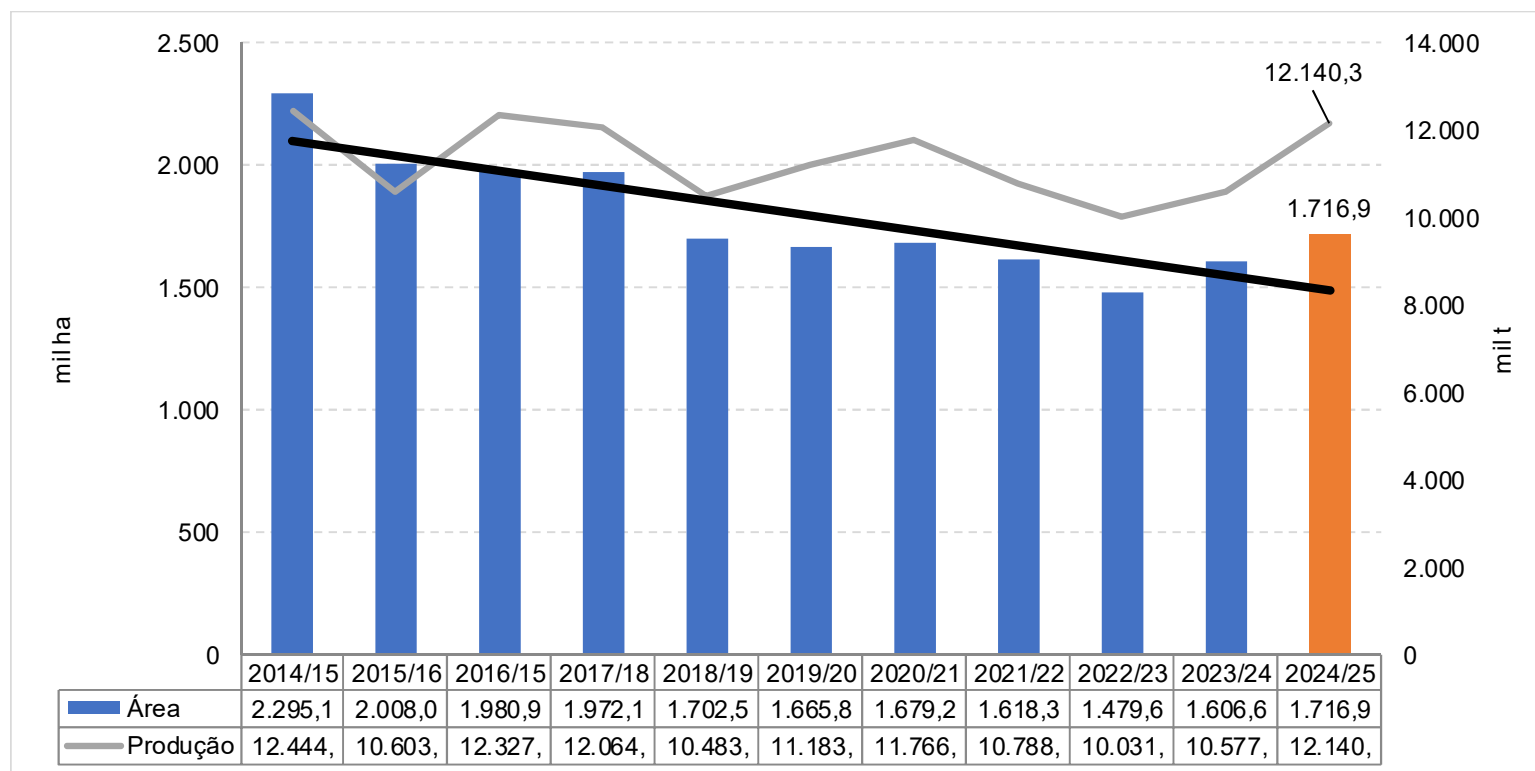

**Em meio à baixa rentabilidade dos produtores, notou-se uma consistente tendência de retração de área de arroz nas últimas décadas.**

REGIÃO/UF	ÁREA (Em mil ha)			PRODUTIVIDADE (Em kg/ha)			PRODUÇÃO (Em mil t)		
	Safra 23/24	Safra 24/25	VAR. %	Safra 23/24	Safra 24/25	VAR. %	Safra 23/24	Safra 24/25	VAR. %
	(a)	(b)	(b/a)	(c)	(d)	(d/c)	(e)	(f)	(f/e)
NORTE	230,4	239,8	4,1	4.844	4.893	1,0	1.116,1	1.173,3	5,1
RR	12,9	13,3	3,1	6.860	7.530	9,8	88,5	100,1	13,1
RO	41,2	44,0	6,8	3.361	3.691	9,8	138,5	162,4	17,3
PA	35,1	39,5	12,5	3.203	2.814	(12,1)	112,4	111,2	(1,1)
TO	131,1	133,7	2,0	5.740	5.826	1,5	752,6	779,0	3,5
NORDESTE	152,2	167,2	9,9	2.340	2.560	9,4	356,3	428,1	20,2
MA	86,7	93,4	7,7	2.225	2.453	10,3	192,9	229,2	18,8
PI	49,9	56,5	13,2	1.643	1.755	6,8	82,0	99,2	21,0
AL	2,5	2,6	4,0	8.420	7.200	(14,5)	21,1	18,7	(11,4)
SE	5,5	6,2	12,7	8.099	8.234	1,7	44,5	51,1	14,8
CENTRO-OESTE	132,6	157,8	19,0	4.051	4.225	4,3	537,2	666,6	24,1
MT	95,9	114,6	19,5	3.520	3.646	3,6	337,6	417,8	23,8
MS	10,0	13,7	37,0	6.626	7.060	6,5	66,3	96,7	45,9
GO	26,2	29,0	10,7	4.964	5.134	3,4	130,1	148,9	14,5
SUDESTE	25,4	30,5	20,1	5.597	5.409	(3,4)	142,2	165,1	16,1
MG	17,1	22,2	29,8	4.932	4.893	(0,8)	84,4	108,7	28,8
SP	7,9	7,9	-	7.167	6.975	(2,7)	56,6	55,1	(2,7)
SUL	1.066,0	1.121,6	5,2	7.904	8.655	9,5	8.425,2	9.707,2	15,2
PR	19,4	19,7	1,5	6.527	6.925	6,1	126,6	136,4	7,7
SC	146,0	150,0	2,7	7.800	8.500	9,0	1.138,8	1.275,0	12,0
RS	900,6	951,9	5,7	7.950	8.715	9,6	7.159,8	8.295,8	15,9
NORTE/NORDESTE	382,6	407,0	6,4	3.848	3.934	2,2	1.472,4	1.601,4	8,8
CENTRO-SUL	1.224,0	1.309,9	7,0	7.438	8.046	8,2	9.104,6	10.538,9	15,8
BRASIL	1.606,6	1.716,9	6,9	6.583	7.071	7,4	10.577,0	12.140,3	14,8

**Contrariando a  
tendência histórica,  
em meio à  
recuperação dos  
preços ao produtor  
(melhora da  
rentabilidade do  
setor), nota-se um  
significativo  
incremento de área  
de arroz no Brasil na  
Safra 2024/25;**

## Mercado Nacional de Arroz – Oferta e Demanda em mil toneladas de arroz em casca

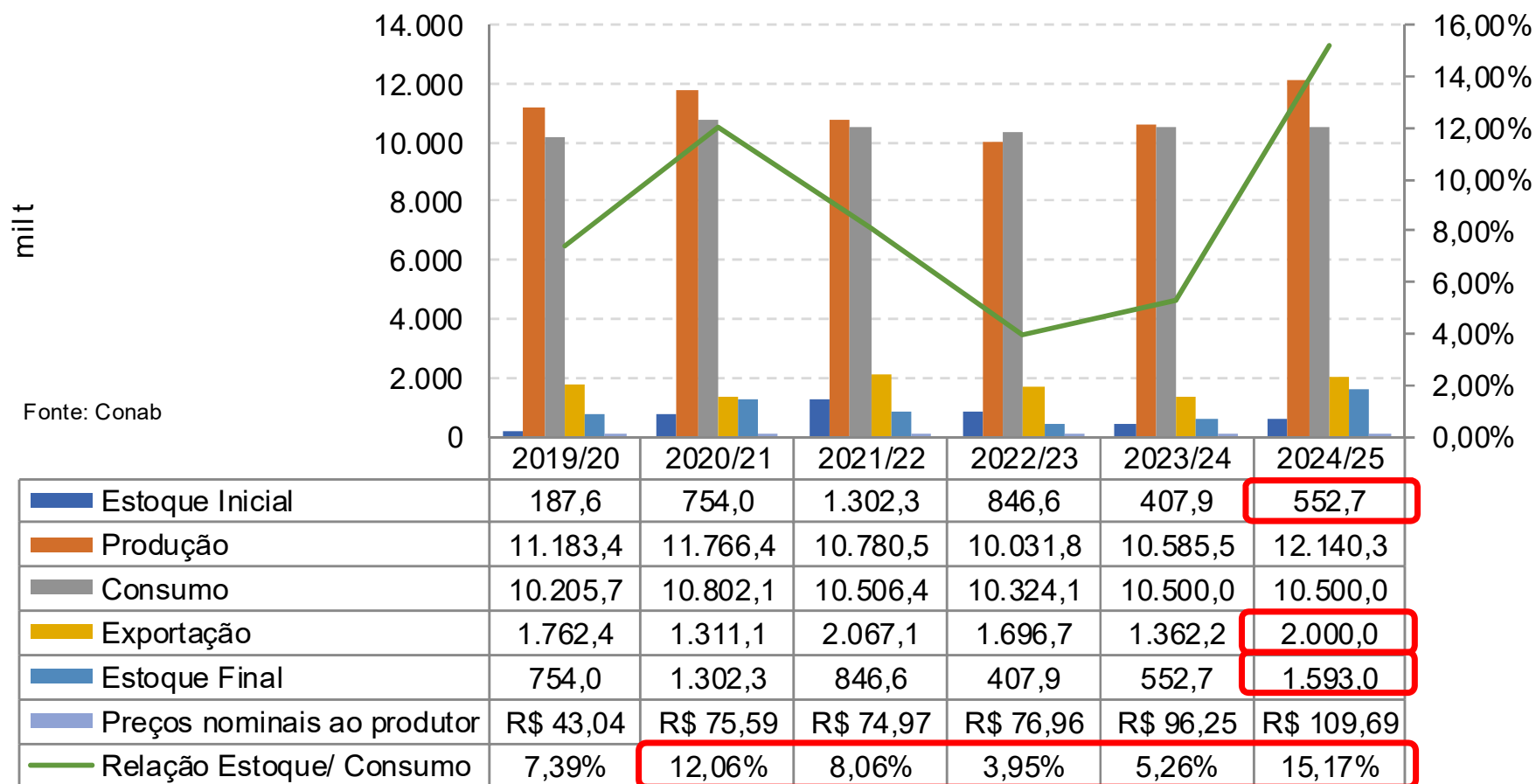



	Unidade	12 meses	Mês anterior	Semana anterior	Semana Atual	Variação Anual	Variação Mensal	Variação Semanal
<b>Preços ao produtor<sup>(1)</sup></b>								
Rio Grande do Sul (RS)	50kg	115,62	76,38	76,03	75,78	-34,46%	-0,79%	-0,33%
Preço no Atacado decomposto até RS <sup>(3)</sup>	50kg	-	110,45	110,34	109,89	-	-0,51%	-0,41%
Preço do Paraguai decomposto até Pelotas (RS)	50kg	-	90,52	83,67	81,56	-	-9,90%	-2,52%
Santa Catarina <sup>(2)</sup>	50kg	107,67	73,04	71,14	71,77	-33,34%	-1,74%	0,89%
Tocantins	60kg	120,00	82,00	85,00	85,00	-29,17%	3,66%	0,00%
Mato Grosso	60kg	105,00	76,25	72,75	70,75	-32,62%	-7,21%	-2,75%
<b>Preço no Atacado</b>								
São Paulo (SP) Beneficiado Tipo 1 à vista	30kg	175,54	138,58	138,41	138,56	-21,07%	-0,01%	0,11%
Preço ao Produtor composto até SP <sup>(4)</sup>	30kg	-	106,38	105,90	104,65	-	-1,63%	-1,18%
<b>Paridades de Importação (Atacado de SP)</b>								
Tailândia 100% B, em US\$/t	Tonelada	664,00	426,00	452,00	443,00	-33,28%	3,99%	-1,99%
<b>Importação Tailândia<sup>(5)</sup></b>								
Paraguai	Tonelada	473,35	456,87	-	428,08	-9,56%	-6,30%	-
Dólar EUA	R\$/US\$	5,1324	5,8625	5,6895	5,6487	10,06%	-3,65%	-0,72%

Preço atualizado no RS: **R\$ 75,78/sc**

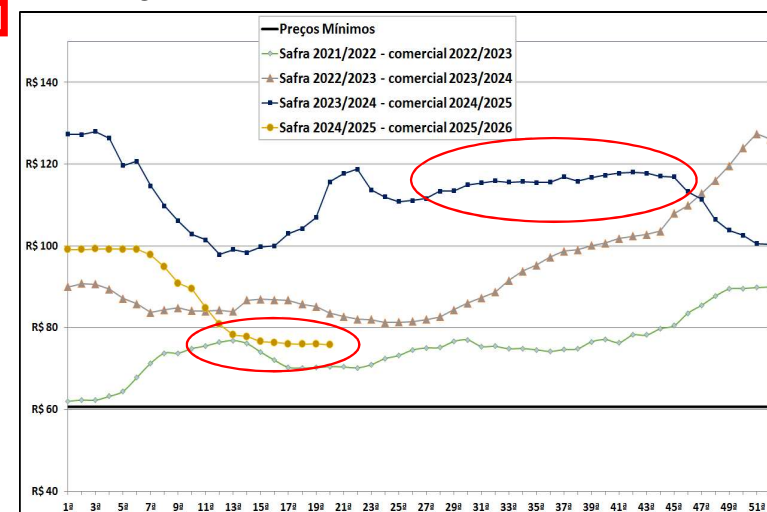

- Preços internacionais estão com viés de baixa em meio a ampliação da oferta nos principais países exportadores;
- Maior disponibilidade de arroz deverá resultar em menores preços praticados ao longo de 2025;
- Preços atualmente estão próximos dos custos de produção mais custo com arrendamento da terra;
- Produtores têm limitado a oferta do grão, o que resultou em estabilização das cotações do grão.

## Mercado Nacional – Evolução da Rentabilidade

ANÁLISE DE RENTABILIDADE, em R\$ / hectare

(Com base na produtividade modal com base no levantamento de custo de produção da Conab, em kg/ha e percentagem)

Safras	2014/15	2015/16	2016/17	2017/18	2018/19	2019/20	2020/21	2021/22	2022/23	2023/24	2024/25 - Cenário Neutro	2024/25 - Cenário pessimista
Preço (R\$/50 kg)	38,62	47,78	40,94	43,29	48,04	83,69	76,17	83,68	103,42	116,32	97,92	76,81
Produtividade do pacote (kg/ha)	7.270	7.270	7.850	7.850	7.850	8.000	8.000	8.000	8.000	8.000	8.000	8.001
ANÁLISE FINANCEIRA:												
A - Receita bruta	5.615,35	6.947,21	6.427,58	6.796,53	7.542,28	13.390,40	12.187,20	13.388,80	16.547,20	18.611,20	15.667,20	12.291,14
B - Despesas:												
B1 - Despesas de Custeio (DC)	3.154,72	4.269,52	4.317,09	4.351,39	5.291,21	4.661,47	4.528,67	6.571,91	8.294,87	6.345,25	6.525,33	6.525,33
B2 - Custos Variáveis (CV)	4.089,53	5.428,98	5.559,04	5.539,68	6.641,16	5.987,05	5.908,23	8.099,19	10.119,43	8.414,28	8.632,79	8.632,79
B3 - Custo Operacional (CO)	4.414,04	5.836,61	5.997,12	5.980,78	7.083,75	7.898,27	9.407,58	10.993,48	13.171,44	12.047,04	12.696,17	12.696,17
a) - Margem Bruta s/ DC (A - B1)	2.460,63	2.677,69	2.110,49	2.445,14	2.251,07	8.728,93	7.658,53	6.816,89	8.252,33	12.265,95	9.141,87	5.765,81
b) - Margem Bruta s/ CV (A - B2)	1.525,82	1.518,23	868,54	1.256,85	901,12	7.403,35	6.278,97	5.289,61	6.427,77	10.196,92	7.034,41	3.658,35
c) - Margem Líquida s/ CO (A - B4)	1.201,31	1.110,60	430,46	815,75	458,53	5.492,13	2.779,62	2.395,32	3.375,76	6.564,16	2.971,03	-405,03
INDICADORES:												
Margem Bruta (DC) / Receita (a / A)	43,82%	38,54%	32,83%	35,98%	29,85%	65,19%	62,84%	50,91%	49,87%	65,91%	58,35%	46,91%
Margem Bruta (CV) / Receita (b / A)	27,17%	21,85%	13,51%	18,49%	11,95%	55,29%	51,52%	39,51%	38,85%	54,79%	44,90%	29,76%
Margem Líquida (CO) / Receita (c / A)	21,39%	15,99%	6,70%	12,00%	6,08%	41,02%	22,81%	17,89%	20,40%	35,27%	18,96%	-3,30%

Fonte: Sistema de Custos da Conab/Siagro

Obs: Preços médios de comercialização e custos do município de Pelotas/RS

# Obrigado



Sérgio Roberto Santos - DIPAI/SUGOF/GERPA

---

# Análise do mercado de arroz



Sérgio Roberto Santos - DIPAI/SUGOF/GERPA

---

## Mercado Internacional de Arroz – Produção em milhões de toneladas (base arroz beneficiado)

535,8 MT base beneficiado

2024/2025

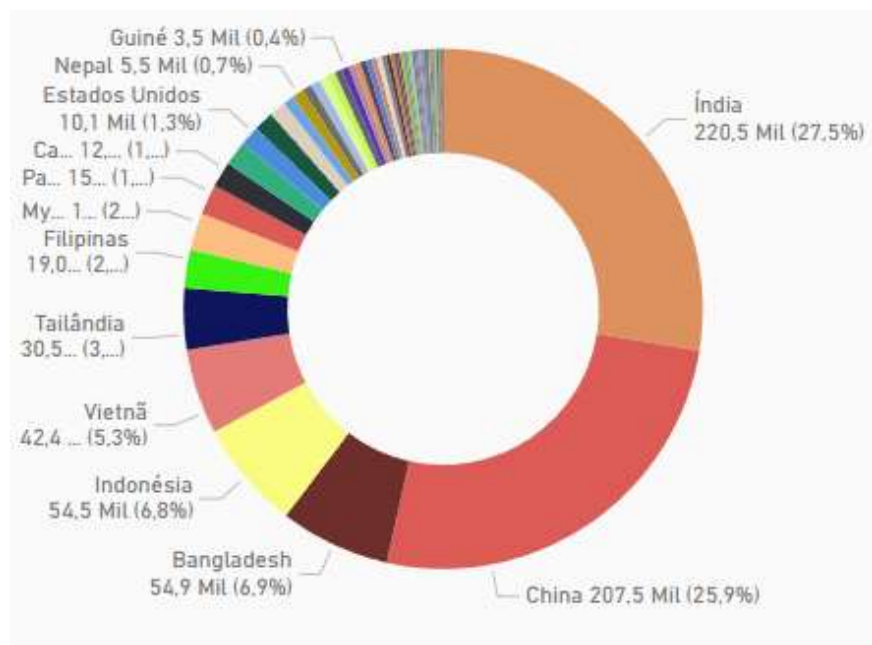

País	#	Valor	Safra	Valor	% Y-1	% MÉD Y-5
Índia	1	220.522	2024/2025	800.573	2,65%	4,65%
China	2	207.536	2023/2024	779.905	1,03%	2,91%
Bangladesh	3	54.905	2022/2023	771.965	0,56%	2,77%
Indonésia	4	54.488	2021/2022	767.645	0,91%	3,09%
Vietnã	5	42.400	2020/2021	760.698	2,15%	3,54%
Tailândia	6	30.455	2019/2020	744.712	0,09%	2,04%
Filipinas	7	19.048	2018/2019	744.073	0,72%	2,68%
Myanmar	8	18.516	2017/2018	738.749	0,53%	2,75%
Paquistão	9	15.002	2016/2017	734.862	3,33%	3,20%
Camboja	10	12.787	2015/2016	711.196	-1,25%	0,93%
Brasil	11	12.059	2014/2015	720.234	0,30%	4,08%
Estados Unidos	12	10.076	2013/2014	718.081	1,08%	5,22%
Japão	13	10.019	2012/2013	710.381	1,39%	6,14%
Nigéria	14	8.300	2011/2012	700.612	3,95%	7,10%
Egito	15	5.652	2010/2011	673.981	2,59%	4,67%
Nepal	16	5.500	2009/2010	656.976	-1,97%	3,98%



## Mercado Internacional de Arroz – Consumo em milhões de toneladas (base arroz beneficiado)

2024/2025

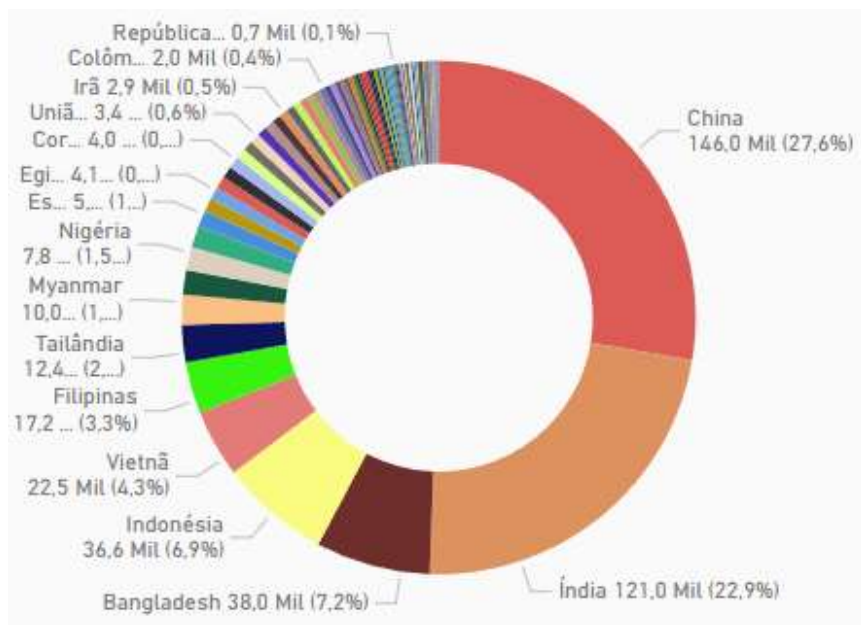

País	#	Valor	Safra	Valor	% Y-1	% MÉD Y-5
China	1	145.975	2024/2025	528.576	1,63%	3,69%
Índia	2	121.000	2023/2024	520.089	-0,44%	3,45%
Bangladesh	3	38.000	2022/2023	522.365	1,19%	5,62%
Indonésia	4	36.600	2021/2022	516.209	3,61%	6,00%
Vietnã	5	22.500	2020/2021	498.232	1,29%	3,61%
Filipinas	6	17.200	2019/2020	491.870	1,39%	3,09%
Tailândia	7	12.350	2018/2019	485.126	0,79%	2,23%
Myanmar	8	10.000	2017/2018	481.302	0,62%	2,25%
Japão	9	8.100	2016/2017	478.339	2,29%	2,63%
Nigéria	10	7.750	2015/2016	467.646	-1,18%	1,37%
Brasil	11	7.200	2014/2015	473.227	0,23%	4,29%
Estados Unidos	12	5.366	2013/2014	472.129	2,15%	5,74%
Nepal	13	4.416	2012/2013	462.214	1,54%	5,20%
Egito	14	4.100	2011/2012	455.213	2,54%	5,38%
Paquistão	14	4.100	2010/2011	443.941	2,00%	4,29%
Camboja	16	3.950	2009/2010	435.237	-0,13%	3,68%



## Mercado Internacional de Arroz – **Estoque Final** em milhões de toneladas (base arroz beneficiado)

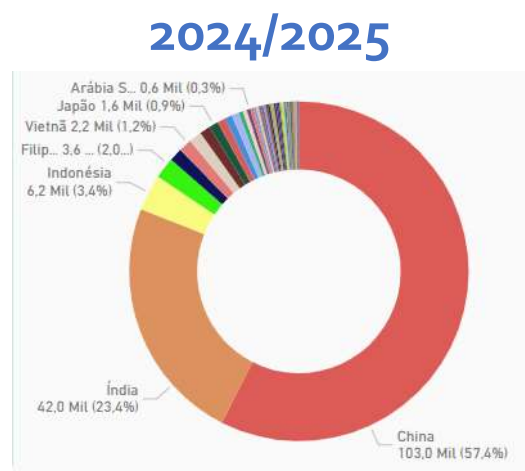

em mil toneladas de arroz beneficiado

País	Estoque	Consumo	Relação estoque x consumo
China	103.000	145.975	70,6%
Índia	42.000	121.000	34,7%
Indonésia	6.170	36.600	16,9%
Estados Unidos	1.265	5.366	23,6%
Nigéria	2.170	7.750	28,0%
Japão	1.598	8.100	19,7%

País	#	Valor	Safra	Valor	% Y-1	% MÉD Y-5
China	1	103.000	2024/2025	179.531	-0,77%	-1,78%
Índia	2	42.000	2023/2024	180.928	-1,88%	0,89%
Indonésia	3	6.170	2022/2023	184.386	-2,38%	6,83%
Filipinas	4	3.603	2021/2022	188.888	3,32%	15,55%
Tailândia	5	2.263	2020/2021	182.817	3,32%	18,61%
Vietnã	6	2.235	2019/2020	176.940	8,12%	22,46%
Nigéria	7	2.170	2018/2019	163.644	8,58%	19,86%
Bangladesh	8	1.826	2017/2018	150.714	5,24%	16,90%
Japão	9	1.598	2016/2017	143.205	5,18%	18,50%
Paquistão	10	1.371	2015/2016	136.155	5,76%	20,37%
Estados Unidos	11	1.265	2014/2015	128.739	3,94%	21,03%
Coréia do Sul	12	1.245	2013/2014	123.856	9,90%	26,30%
Brasil	13	711	2012/2013	112.699	9,63%	24,12%
União Européia	14	699	2011/2012	102.795	5,43%	19,92%
Arábia Saudita	15	601	2010/2011	97.498	2,62%	20,07%
Iraque	16	581	2009/2010	95.011	15,43%	20,83%

# PRODUÇÃO BRASILEIRA DE GRÃOS POR PRODUTO

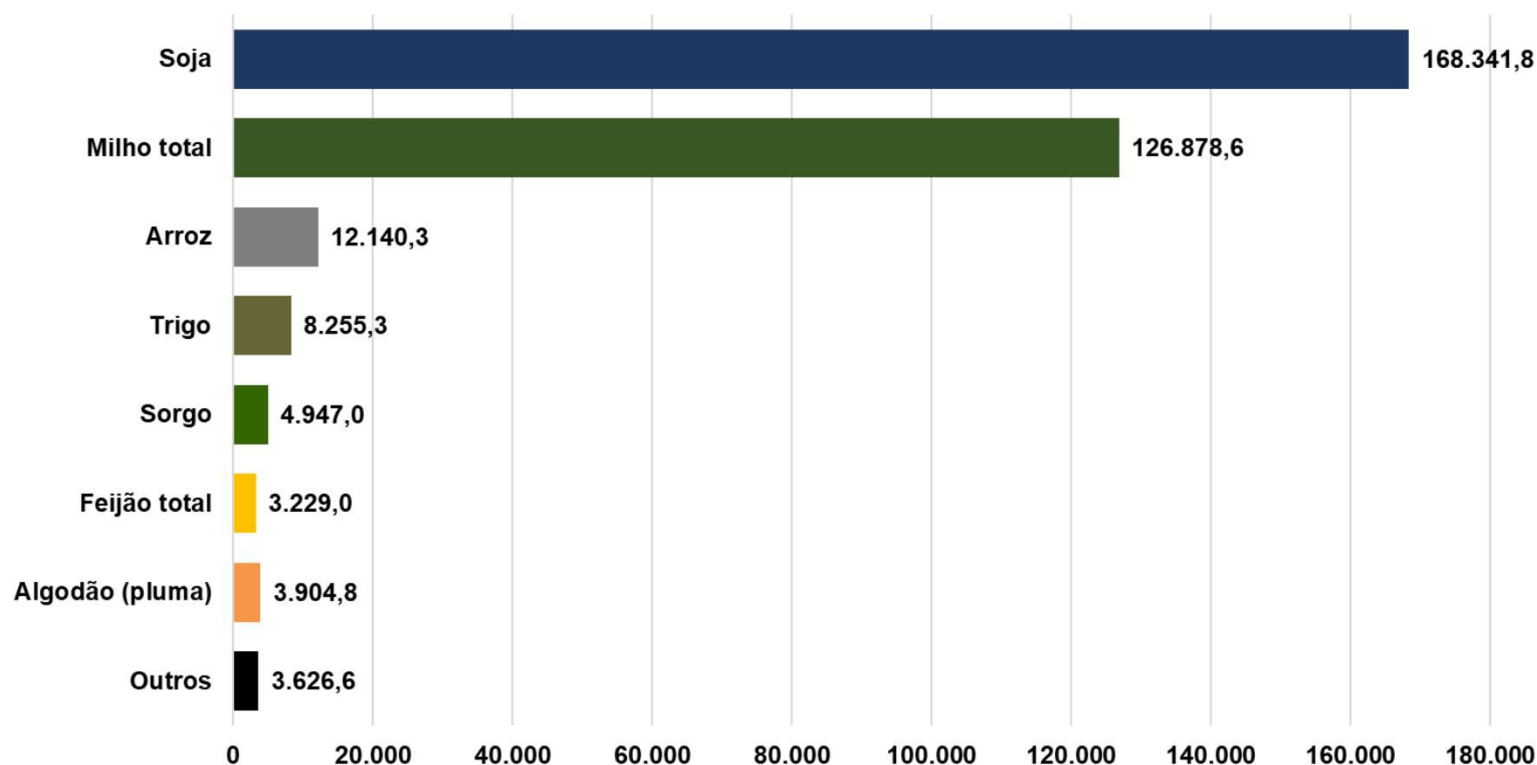

PRODUÇÃO TOTAL DE GRÃOS: **332.916,2** MIL TONELADAS

**Arroz é o 3<sup>a</sup>  
grão mais  
produzido  
no país.**

## Mercado Nacional – Evolução da área e produção de arroz

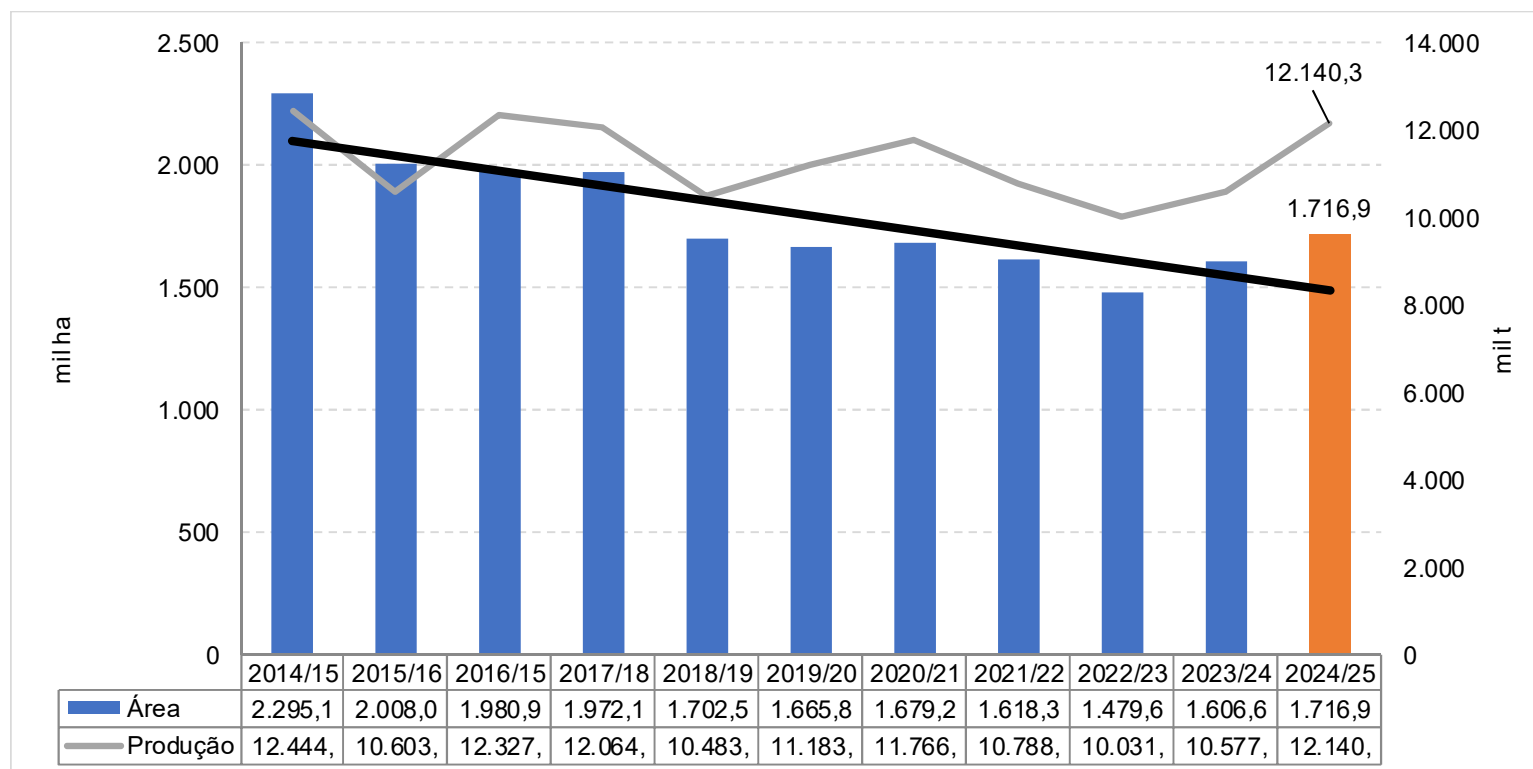

**Em meio à baixa rentabilidade dos produtores, notou-se uma consistente tendência de retração de área de arroz nas últimas décadas.**

REGIÃO/UF	ÁREA (Em mil ha)			PRODUTIVIDADE (Em kg/ha)			PRODUÇÃO (Em mil t)		
	Safra 23/24	Safra 24/25	VAR. %	Safra 23/24	Safra 24/25	VAR. %	Safra 23/24	Safra 24/25	VAR. %
	(a)	(b)	(b/a)	(c)	(d)	(d/c)	(e)	(f)	(f/e)
NORTE	230,4	239,8	4,1	4.844	4.893	1,0	1.116,1	1.173,3	5,1
RR	12,9	13,3	3,1	6.860	7.530	9,8	88,5	100,1	13,1
RO	41,2	44,0	6,8	3.361	3.691	9,8	138,5	162,4	17,3
PA	35,1	39,5	12,5	3.203	2.814	(12,1)	112,4	111,2	(1,1)
TO	131,1	133,7	2,0	5.740	5.826	1,5	752,6	779,0	3,5
NORDESTE	152,2	167,2	9,9	2.340	2.560	9,4	356,3	428,1	20,2
MA	86,7	93,4	7,7	2.225	2.453	10,3	192,9	229,2	18,8
PI	49,9	56,5	13,2	1.643	1.755	6,8	82,0	99,2	21,0
AL	2,5	2,6	4,0	8.420	7.200	(14,5)	21,1	18,7	(11,4)
SE	5,5	6,2	12,7	8.099	8.234	1,7	44,5	51,1	14,8
CENTRO-OESTE	132,6	157,8	19,0	4.051	4.225	4,3	537,2	666,6	24,1
MT	95,9	114,6	19,5	3.520	3.646	3,6	337,6	417,8	23,8
MS	10,0	13,7	37,0	6.626	7.060	6,5	66,3	96,7	45,9
GO	26,2	29,0	10,7	4.964	5.134	3,4	130,1	148,9	14,5
SUDESTE	25,4	30,5	20,1	5.597	5.409	(3,4)	142,2	165,1	16,1
MG	17,1	22,2	29,8	4.932	4.893	(0,8)	84,4	108,7	28,8
SP	7,9	7,9	-	7.167	6.975	(2,7)	56,6	55,1	(2,7)
SUL	1.066,0	1.121,6	5,2	7.904	8.655	9,5	8.425,2	9.707,2	15,2
PR	19,4	19,7	1,5	6.527	6.925	6,1	126,6	136,4	7,7
SC	146,0	150,0	2,7	7.800	8.500	9,0	1.138,8	1.275,0	12,0
RS	900,6	951,9	5,7	7.950	8.715	9,6	7.159,8	8.295,8	15,9
NORTE/NORDESTE	382,6	407,0	6,4	3.848	3.934	2,2	1.472,4	1.601,4	8,8
CENTRO-SUL	1.224,0	1.309,9	7,0	7.438	8.046	8,2	9.104,6	10.538,9	15,8
BRASIL	1.606,6	1.716,9	6,9	6.583	7.071	7,4	10.577,0	12.140,3	14,8

**Contrariando a  
tendência histórica,  
em meio à  
recuperação dos  
preços ao produtor  
(melhora da  
rentabilidade do  
setor), nota-se um  
significativo  
incremento de área  
de arroz no Brasil na  
Safra 2024/25;**

## Mercado Nacional de Arroz – Oferta e Demanda em mil toneladas de arroz em casca

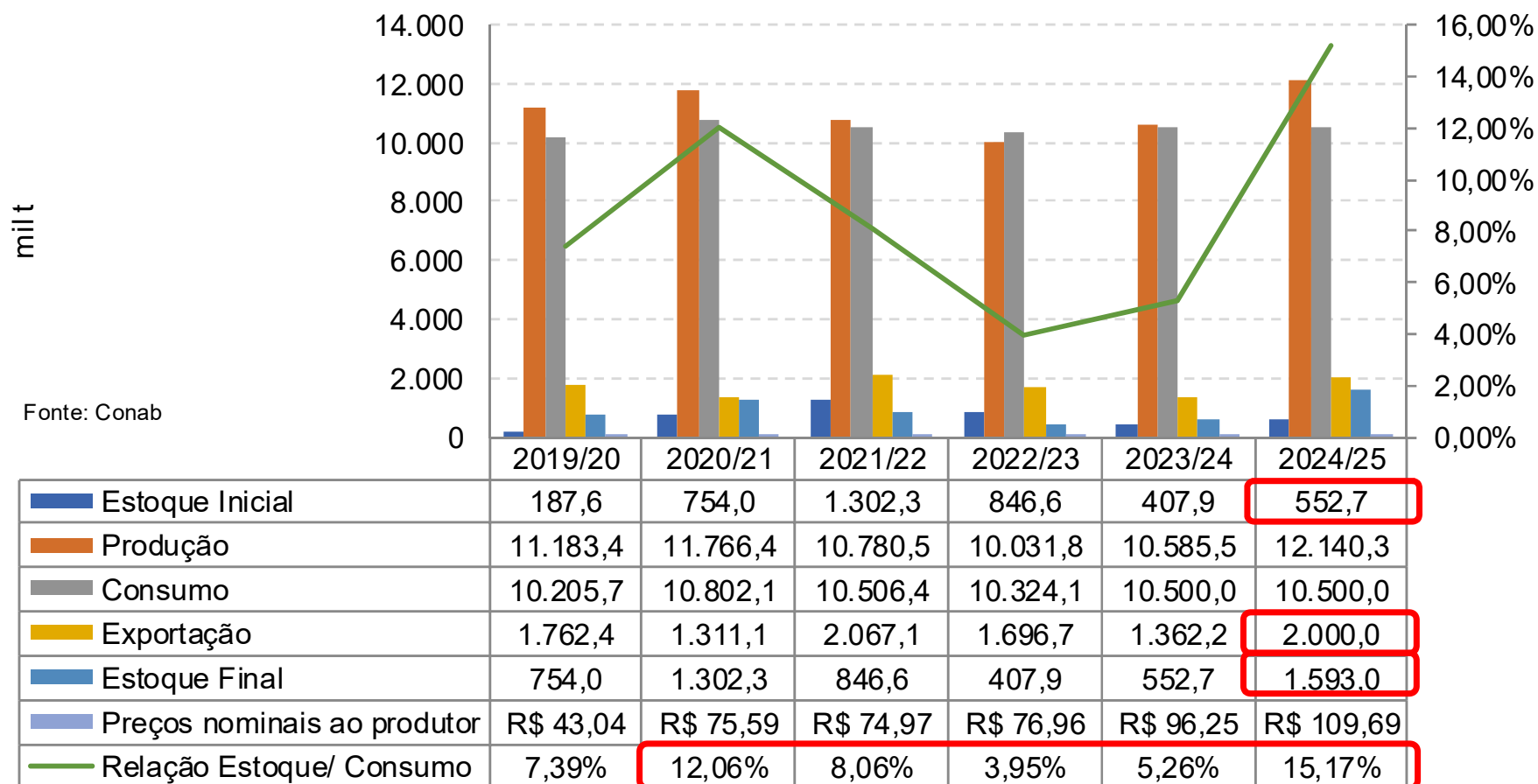

	Unidade	12 meses	Mês anterior	Semana anterior	Semana Atual	Variação Anual	Variação Mensal	Variação Semanal
<b>Preços ao produtor<sup>(1)</sup></b>								
Rio Grande do Sul (RS)	50kg	115,62	76,38	76,03	75,78	-34,46%	-0,79%	-0,33%
Preço no Atacado decomposto até RS <sup>(3)</sup>	50kg	-	110,45	110,34	109,89	-	-0,51%	-0,41%
Preço do Paraguai decomposto até Pelotas (RS)	50kg	-	90,52	83,67	81,56	-	-9,90%	-2,52%
Santa Catarina <sup>(2)</sup>	50kg	107,67	73,04	71,14	71,77	-33,34%	-1,74%	0,89%
Tocantins	60kg	120,00	82,00	85,00	85,00	-29,17%	3,66%	0,00%
Mato Grosso	60kg	105,00	76,25	72,75	70,75	-32,62%	-7,21%	-2,75%
<b>Preço no Atacado</b>								
São Paulo (SP) Beneficiado Tipo 1 à vista	30kg	175,54	138,58	138,41	138,56	-21,07%	-0,01%	0,11%
Preço ao Produtor composto até SP <sup>(4)</sup>	30kg	-	106,38	105,90	104,65	-	-1,63%	-1,18%
<b>Paridades de Importação (Atacado de SP)</b>								
Tailândia 100% B, em US\$/t	Tonelada	664,00	426,00	452,00	443,00	-33,28%	3,99%	-1,99%
<b>Importação Tailândia<sup>(5)</sup></b>								
Paraguai	Tonelada	473,35	456,87	-	428,08	-9,56%	-6,30%	-
Dólar EUA	R\$/US\$	5,1324	5,8625	5,6895	5,6487	10,06%	-3,65%	-0,72%

Preço atualizado no RS: **R\$ 75,78/sc**

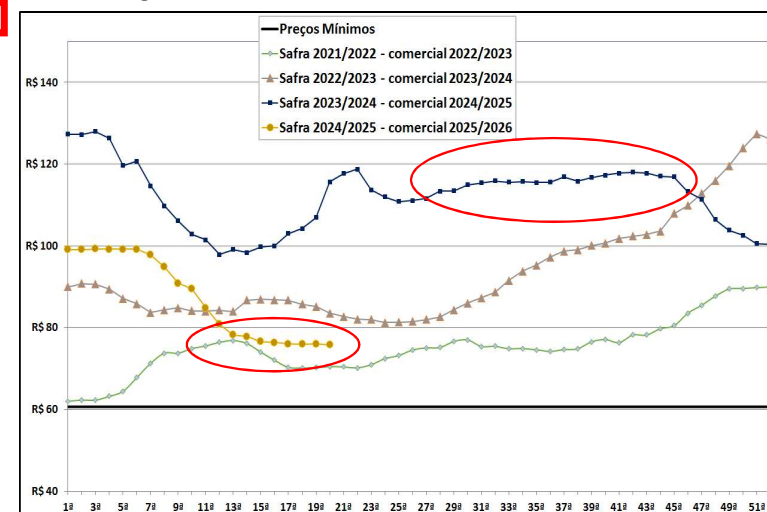

- Preços internacionais estão com viés de baixa em meio a ampliação da oferta nos principais países exportadores;
- Maior disponibilidade de arroz deverá resultar em menores preços praticados ao longo de 2025;
- Preços atualmente estão próximos dos custos de produção mais custo com arrendamento da terra;
- Produtores têm limitado a oferta do grão, o que resultou em estabilização das cotações do grão.



## Mercado Nacional – Evolução da Rentabilidade

ANÁLISE DE RENTABILIDADE, em R\$ / hectare

(Com base na produtividade modal com base no levantamento de custo de produção da Conab, em kg/ha e percentagem)

Safras	2014/15	2015/16	2016/17	2017/18	2018/19	2019/20	2020/21	2021/22	2022/23	2023/24	2024/25 - Cenário Neutro	2024/25 - Cenário pessimista
Preço (R\$/50 kg)	38,62	47,78	40,94	43,29	48,04	83,69	76,17	83,68	103,42	116,32	97,92	76,81
Produtividade do pacote (kg/ha)	7.270	7.270	7.850	7.850	7.850	8.000	8.000	8.000	8.000	8.000	8.000	8.001
ANÁLISE FINANCEIRA:												
A - Receita bruta	5.615,35	6.947,21	6.427,58	6.796,53	7.542,28	13.390,40	12.187,20	13.388,80	16.547,20	18.611,20	15.667,20	12.291,14
B - Despesas:												
B1 - Despesas de Custeio (DC)	3.154,72	4.269,52	4.317,09	4.351,39	5.291,21	4.661,47	4.528,67	6.571,91	8.294,87	6.345,25	6.525,33	6.525,33
B2 - Custos Variáveis (CV)	4.089,53	5.428,98	5.559,04	5.539,68	6.641,16	5.987,05	5.908,23	8.099,19	10.119,43	8.414,28	8.632,79	8.632,79
B3 - Custo Operacional (CO)	4.414,04	5.836,61	5.997,12	5.980,78	7.083,75	7.898,27	9.407,58	10.993,48	13.171,44	12.047,04	12.696,17	12.696,17
a) - Margem Bruta s/ DC (A - B1)	2.460,63	2.677,69	2.110,49	2.445,14	2.251,07	8.728,93	7.658,53	6.816,89	8.252,33	12.265,95	9.141,87	5.765,81
b) - Margem Bruta s/ CV (A - B2)	1.525,82	1.518,23	868,54	1.256,85	901,12	7.403,35	6.278,97	5.289,61	6.427,77	10.196,92	7.034,41	3.658,35
c) - Margem Líquida s/ CO (A - B4)	1.201,31	1.110,60	430,46	815,75	458,53	5.492,13	2.779,62	2.395,32	3.375,76	6.564,16	2.971,03	-405,03
INDICADORES:												
Margem Bruta (DC) / Receita (a / A)	43,82%	38,54%	32,83%	35,98%	29,85%	65,19%	62,84%	50,91%	49,87%	65,91%	58,35%	46,91%
Margem Bruta (CV) / Receita (b / A)	27,17%	21,85%	13,51%	18,49%	11,95%	55,29%	51,52%	39,51%	38,85%	54,79%	44,90%	29,76%
Margem Líquida (CO) / Receita (c / A)	21,39%	15,99%	6,70%	12,00%	6,08%	41,02%	22,81%	17,89%	20,40%	35,27%	18,96%	-3,30%

Fonte: Sistema de Custos da Conab/Siagro

Obs: Preços médios de comercialização e custos do município de Pelotas/RS

# Obrigado



Sérgio Roberto Santos - DIPAI/SUGOF/GERPA

---