



AGENDA ESTRATÉGICA

CSPET

Natalie Oliveira

25 de julho de 2023



INDÚSTRIA

PET FOOD

Natalie Oliveira

25 de julho de 2023

MAPA

Novo Governo

- ✓ Alterações
 - ✓ Ministério da Agricultura, Pecuária e Abastecimento agora é:
 - ✓ **Ministério da Agricultura e Pecuária (MAPA)**
 - ✓ **Ministério do Desenvolvimento Agrário e Agricultura Familiar (MDA)**
 - ✓ **Ministério da Pesca e Aquicultura (MPA)**
- <https://www.instagram.com/p/CnSNZmcpu1x/>



SDA - MAPA

Agenda Regulatória 2020-2021 da SDA/MAPA

- ✓ Portaria MAPA Nº 445, de 13 de junho de 2022
 - ✓ Altera a *Portaria MAPA Nº 277, de 7 de agosto de 2020*, que aprova a lista de temas da 1ª Agenda Regulatória da Secretaria de Defesa Agropecuária, do Ministério da Agricultura, Pecuária e Abastecimento
 - ✓ Os temas selecionados serão priorizados no processo de regulamentação da Secretaria de Defesa Agropecuária até **31 de dezembro de 2023**, e não mais no biênio 2020/2021
- ✓ **Acompanhamento**
 - ✓ Site do MAPA – atualizado em 07/07/2023

<https://www.gov.br/agricultura/pt-br/acesso-a-informacao/participacao-social/agenda-regulatoria/acompanhamento>

SDA - MAPA

Agenda Regulatória 2020-2021 da SDA/MAPA

- ✓ Portaria Nº 277, de 07 de Agosto de 2020
 - ✓ Prioridades: Alimentação Animal



<u>ASSUNTO</u>	<u>STATUS</u>
INSPEÇÃO E FISCALIZAÇÃO DE PRODUTOS DESTINADOS À ALIMENTAÇÃO ANIMAL (REVISÃO DO DECRETO Nº 6.296 de 2007)	<i>Portaria Nº 531, de 14 de fevereiro de 2022, submeteu à Consulta Pública a proposta de revisão do Decreto Nº 6296/2007, pelo prazo de 60 dias (finalizada em 15 de abril)</i>
RESÍDUOS E CONTAMINANTES EM PRODUTOS PARA ALIMENTAÇÃO ANIMAL	<i>* Revisão de proposta de normativa sobre micotoxinas e outros contaminantes em alimentos completos e alimentos coadjuvantes para cães e gatos, via ABINPET junto ao MAPA (Coordenação de Caracterização de Risco)</i>
PROCEDIMENTOS DE HABILITAÇÃO/CERTIFICAÇÃO	<i>* Ofício-Circular Nº 04, de 10 de fevereiro de 2023, e seus anexos</i>

SDA - MAPA

Agenda Regulatória 2020-2021 da SDA/MAPA

- ✓ Portaria Nº 277, de 07 de Agosto de 2020
 - ✓ Banco Secundário: Alimentação Animal

<u>ASSUNTO</u>	<u>STATUS</u>
REGULAMENTAÇÃO DE ADITIVOS PARA ALIMENTAÇÃO ANIMAL	<ul style="list-style-type: none">• Instrução Normativa Nº 110, de 24 de novembro de 2020 (Lista de MPs e Aditivos - Atualizações via site MAPA através da Portaria Nº 359, de 09 de julho de 2021)• Instrução Normativa Nº 3, de 25 de janeiro de 2021
REQUISITOS DE IMPORTAÇÃO DE PRODUTOS PARA ALIMENTAÇÃO ANIMAL	Site MAPA * Revisão da Instrução Normativa Nº 29, de 14 de setembro de 2010
REGISTRO DE ESTABELECIMENTO E PRODUTOS DE ALIMENTAÇÃO ANIMAL (SIPEAGRO)	Instrução Normativa Nº 17, de 15 de Abril de 2020, e suas atualizações
BOAS PRÁTICAS DE FABRICAÇÃO PARA ESTABELECIMENTOS FABRICANTES DE PRODUTOS DESTINADOS À ALIMENTAÇÃO ANIMAL (REVISÃO DA IN Nº 04/2007)	* Os esforços do DIPOA estão voltados para a revisão do Decreto

SIPEAGRO

✓ *Instrução Normativa Nº 17, de 15 de Abril de 2020, e demais atualizações*

✓ Portaria SDA Nº 738, de 23 de janeiro de 2023

✓ *Altera a Instrução Normativa nº 17, de 15 de abril de 2020, para prorrogar o prazo para a migração dos estabelecimentos registrados na área de alimentação animal para o Sistema SIPEAGRO*

✓ Principal alteração:

Art. 16.

§ 3º As embalagens e os rótulos com a numeração de registro de estabelecimento anterior poderão ser usados até 31 de janeiro de 2024.

Obs.: *Extensão válida também para os registros de produtos*

SIPEAGRO

✓ Site do MAPA

✓ *Disponível Listagem de Produtos destinados à alimentação animal registrados e cadastrados no MAPA*

2. Produtos destinados à alimentação animal registrados e cadastrados no MAPA

Lista atualizada em 26/05/2023

LISTA DE PRODUTOS DESTINADOS À ALIMENTAÇÃO ANIMAL REGISTRADOS E CADASTRADOS NO MAPA

<https://www.gov.br/agricultura/pt-br/assuntos/insumos-agropecuarios/insumos-pecuarios/alimentacao-animal/registro-cadastro>

SDA - MAPA

Lista de Matérias-Primas

- ✓ Instrução Normativa Nº 110, de 24 de novembro de 2020
 - ✓ *Traz a lista de matérias-primas aprovadas como ingredientes, aditivos e veículos para uso na alimentação animal, incluindo aquelas utilizadas na alimentação humana e susceptíveis de emprego na alimentação animal*
- ✓ Portaria Nº 359, de 09 de julho de 2021
 - ✓ <https://www.gov.br/agricultura/pt-br/assuntos/insumos-agropecuarios/insumos-pecuarios/alimentacao-animal/listageral13032023.pdf>
 - ✓ Última atualização em 16/06/2023



SDA - MAPA

Lista de Matérias-Primas

✓ Ofício Nº 416/2022/DIPOA/SDA/MAPA

✓ Traz o escalonamento definido para os prazos de aplicação da lista de matérias-primas aprovadas como ingredientes, aditivos e veículos para uso na alimentação animal, incluindo aquelas utilizadas na alimentação humana e susceptíveis de emprego na alimentação animal

1. Para fabricantes e importadores de **aditivos e ingredientes**: prazo para adequação de **04/01/2023 a 04/01/2024**;
2. Para fabricantes e importadores de **premixes, núcleos e concentrado**: prazo para adequação de **04/01/2024 a 04/01/2025**; e
3. Para **fabricantes e importadores de alimentos** e suplementos, prazo para adequação de **04/01/2025 a 04/01/2027**, podendo o prazo ser estendido exclusivamente para finalização dos estoques de embalagens anteriormente confeccionadas.



SDA - MAPA

Relatório de Produção

✓ Ofício-Circular Nº 13, de 20 de março de 2023

✓ *Adota um sistema para envio do relatório de produção – **SISTEMA DO CONTROLE DE PRODUÇÃO DA ÁREA DE ALIMENTAÇÃO ANIMAL***

✓ *<https://sites.google.com/agro.gov.br/producao-aa>*

✓ *Para atendimento do Art. 27 do Decreto Nº 6.296, de 2007, **a partir da data de 01 de junho de 2023**, o referido sistema foi adotado como o único sistema para declaração da produção mensal dos estabelecimentos da área. A partir desta data, é mais possível, enviar os relatórios de produção em formato Excel pelo SEI ou por e-mail*

✓ *Os relatórios dos meses anteriores, referentes ao ano de 2023, deverão ser inseridos no sistema de forma retroativa até 31 de dezembro de 2023*



AUTOCONTROLE - MAPA

Plano Estratégico do MAPA - 2020-2031

✓ *Projetos Estratégicos Corporativos*

✓ *Programa de Autocontrole*

Última atualização em 25.10.2022

- ✓ **Unidade Responsável:** Secretaria de Defesa Agropecuária
- ✓ **Prazo:** **indeterminado**
- ✓ **Objetivo:** estimular o aperfeiçoamento de sistemas de garantia de qualidade dos produtos agropecuários, aprimorando a relação entre o setor regulado e o agente regulador e promovendo a manutenção da produção agropecuária dentro das regras sanitárias. Tem como alvo a eficiência da capacidade dos agentes agropecuários em implantar, executar, monitorar, verificar e corrigir seus próprios procedimentos e processos

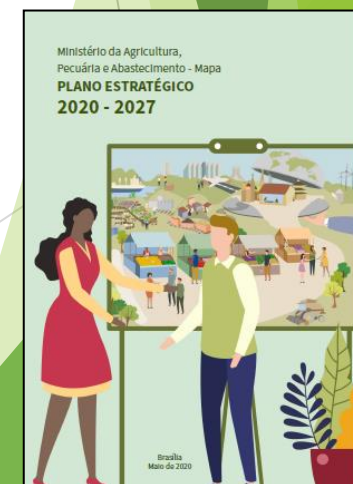

AUTOCONTROLE - MAPA

Plano Estratégico do MAPA - 2020-2031

✓ *Projetos Estratégicos Corporativos*

✓ *Programa de Autocontrole*

✓ Principais entregas:

- I. Comitê Permanente de Autocontrole instalado;
- II. Cadeias produtivas para implantação/aperfeiçoamento do autocontrole priorizadas;
- III. Procedimentos e normativas para implantação e aperfeiçoamento do autocontrole para as áreas priorizadas revisados;
- IV. **Lei do Autocontrole publicada;**
- V. Requisitos e estudos de viabilidade de sistema integrador do MAPA com demais sistemas de estabelecimentos e indústrias levantados; e
- VI. Plataforma Digital do Autocontrole desenvolvida e implantada nas áreas priorizadas.

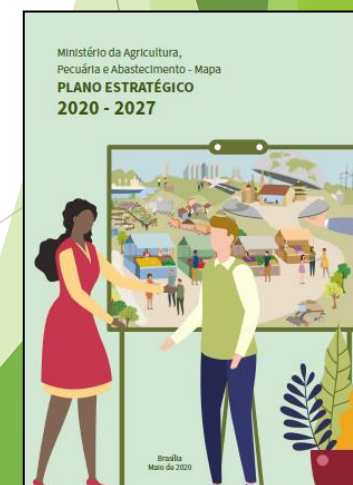

AUTOCONTROLE - MAPA

Plataforma SDA Digital

- ✓ Desenvolver um projeto piloto para alimentos úmidos enlatados/sachês aluminizados por ser um “universo” menor de teste, utilizando os requisitos presentes no modelo Padrão de Certificado Sanitário. A ABINPET fora convidada para participar do desenvolvimento deste projeto para que possamos contribuir com a visão/necessidade do setor



Etapa de testes / compartilhamento de dados!

AUTOCONTROLE - MAPA

Lei Nº 14.515, de 29 de dezembro de 2022

Órgão: *Atos do Poder Legislativo*

- ✓ *Dispõe sobre os programas de autocontrole dos agentes privados regulados pela defesa agropecuária e sobre a organização e os procedimentos aplicados pela defesa agropecuária aos agentes das cadeias produtivas do setor agropecuário; institui o Programa de Incentivo à Conformidade em Defesa Agropecuária, a Comissão Especial de Recursos de Defesa Agropecuária e o Programa de Vigilância em Defesa Agropecuária para Fronteiras Internacionais (Vigifronteiras); altera as Leis nºs 13.996, de 5 de maio de 2020, 9.972, de 25 de maio de 2000, e 8.171, de 17 de janeiro de 1991; e revoça dispositivos dos Decretos-Leis nºs 467, de 13 de fevereiro de 1969, e 917, de 7 de outubro de 1969, e das Leis nºs 6.198, de 26 de dezembro de 1974, 6.446, de 5 de outubro de 1977, 6.894, de 16 de dezembro de 1980, 7.678, de 8 de novembro de 1988, 7.889, de 23 de novembro de 1989, 8.918, de 14 de julho de 1994, 9.972, de 25 de maio de 2000, 10.711, de 5 de agosto de 2003, e 10.831, de 23 de dezembro de 2003*



AUTOCONTROLE - MAPA

Portaria SDA Nº 769, de 21 de março de 2023

- ✓ Solicita subsídios para fomentar a discussão sobre a proposta de regulamentação da Lei do Autocontrole - Lei nº 14.515, de 29 de dezembro de 2022, através de **Tomada Pública de Subsídios – TPS**

- ✓ Questionário – SISMAN

- *Quais requisitos básicos devem compor o programa de autocontrole na sua atividade regulada, de modo a garantir a inocuidade, identidade, qualidade e segurança dos seus produtos?*
- *Quais seriam os fatores de maior importância na regulamentação dos programas de autocontrole com relação ao porte dos agentes econômicos?*
- *Quais seriam os incentivos à sua atividade regulada para*
 - *“Incentivos Relacionados a Agilidade nas Operações de Importação e de Exportação”?*
 - *“Incentivos Relacionados ao Acesso Automático às Informações de Tramitação dos Processos de Interesse do Estabelecimento”?*
- *Quais seriam os critérios, em ordem de prioridade, para indicação de especialista para subsidiar a avaliação de registro de produtos na sua atividade regulada?*

Até
05/05/2023





EXPORTAÇÃO / IMPORTAÇÃO

PET FOOD

Bárbara Mião

25 de abril de 2023

EXPORTAÇÃO: SDA - MAPA

Ofício-Circular Nº 04, de 10 de fevereiro de 2023

- ✓ Estabelece os procedimentos relativos ao trânsito e à certificação sanitária internacional das matérias-primas e dos produtos destinados à alimentação animal oriundos de estabelecimentos registrados no Departamento de Inspeção de Produtos de Origem Animal da Secretaria de Defesa Agropecuária (DIPOA/SDA), destinados exclusivamente à exportação. **Cancela** os Ofícios-Circulares Nº 09/2021, Nº 65/2021, Nº 2/2020 e o Nº 52/2022
- ✓ **2ª Reunião Técnica da Área de Alimentação Animal – 2023**
 - ✓ Gravação disponível no Google Drive do MAPA
 - ✓ <https://drive.google.com/drive/u/1/folders/1zJBYrRc0htblufIOEcKmw2y8qaecMLiq>



EXPORTAÇÃO: SDA - MAPA



Ofício-Circular Nº 17, de 10 de abril de 2023

- ✓ Apresenta, e explica, a rotulagem de produtos produzidos exclusivamente para exportação e de produtos destinados à exportação, mas também comercializados nacionalmente
 - ✓ **Produtos com Rotulagem Exclusiva para Exportação**
 - ✓ *Produtos que atendam aos padrões de identidade e qualidade estabelecidos em legislações brasileiras e que sejam exportados com rótulo, no todo ou em parte, em idioma estrangeiro, não devem ser classificados como produtos exclusivos para exportação, mas como produtos com 'rotulagem exclusiva para exportação'*
 - ✓ *Qualquer que seja a modalidade escolhida pelo fabricante (rotulagem no todo ou em parte), o rótulo do produto destinado exclusivamente à exportação deve conter o número de registro do estabelecimento no MAPA, o nome ou o número de registro do produto, a identificação do lote, mencionando em português ou em inglês a expressão "Indústria Brasileira" ou que o produto foi fabricado no Brasil*



OBRIGADA!

Natalie Oliveira

Unidade Técnica Regulatória ABINPET

natalie.oliveira@abinpet.org.br

(11) 3373-8200 / (11) 97834-7257

