



Estatísticas

e

Dados Básicos

de

Economia

Agrícola

OUTUBRO/2014

Ministério da Agricultura Pecuária e Abastecimento  
Secretaria de Política Agrícola  
Departamento de Economia Agrícola  
Coordenação Geral de Análises Econômicas

## SUMÁRIO

<b>1. INDICADORES MACROECONÔMICOS</b>	<b>3</b>
<b>2. CRÉDITO RURAL</b>	<b>9</b>
<b>3. PRODUÇÃO, ÁREA E PRODUTIVIDADE</b>	<b>31</b>
<b>4. INSUMOS AGRÍCOLAS</b>	<b>38</b>
<b>5. COMÉRCIO EXTERIOR</b>	<b>43</b>
<b>6. PIB AGRONEGÓCIO, VBP, PREÇOS MÍNIMOS E BALANÇO DE OFERTA E DEMANDA</b>	<b>47</b>

# **1. INDICADORES MACROECONÔMICOS**



### DECISÕES DO COPOM SOBRE TAXA DE JUROS

REUNIÃO			PERÍODO DE VIGÊNCIA		META DA TAXA	TAXA SELIC	
Nº	VIÉS1	DATA	DE	A	% A.A.	% NO PERÍODO	% A.A.
148ª	s.v.	27.1.2010	28.1.2010	17.3.2010	8,75	1,09	8,65
149ª	s.v.	17.3.2010	18.3.2010	27.04.2010	8,75	0,93	8,65
150ª	s.v.	28.4.2010	29.4.2010	9.6.2010	9,50	1,04	9,40
151ª	s.v.	9.6.2010	10.6.2010	21.7.2010	10,25	1,16	10,16
152ª	s.v.	21.7.2010	22.7.2010	01.09.2010	10,75	1,21	10,66
153ª	s.v.	1.9.2010	2.9.2010	20.10.2010	10,75	1,34	10,66
154ª	s.v.	20.10.2010	21.10.2010	08.12.2010	10,75	1,34	10,66
155ª	s.v.	08.12.2010	09.12.2010	19.01.2011	10,75	1,21	10,66
156ª	s.v.	19.1.2011	20.01.2011	2.3.2011	11,25	1,27	11,17
157ª	s.v.	2.3.2011	3.3.2011	20.4.2011	11,75	1,46	11,67
158ª	s.v.	20.4.2011	21.4.2011	8.6.2011	12,00	1,49	11,92
159ª	s.v.	8.6.2011	9.6.2011	20.7.2011	12,25	1,33	12,17
160ª	s.v.	20.7.2011	21.7.2011	31.8.2011	12,50	1,40	1,42
161ª	s.v.	31.8.2011	1.9.2011	19.10.2011	12,00	1,48	11,90
162ª	s.v.	19.10.2011	20.10.2011	30.11.2011	11,50	1,21	11,40
163ª	s.v.	30.11.2011	1.12.2011	18.1.2012	11,00	1,45	10,90
164ª	s.v.	18.1.2012	19.1.2012	7.3.2012	10,50	1,30	10,40
165ª	s.v.	7.3.2012	8.3.2012	18.4.2012	9,75	1,07	9,65
166ª	s.v.	18.4.2012	19.4.2012	30.5.2012	9,00	0,99	8,90
167ª	s.v.	30.5.2012	31.5.2012	11.7.2012	8,50	0,93	8,39
168ª	s.v.	11.7.2012	12.7.2012	29.08.2012	8,00	1,06	7,89
169ª	s.v.	29.08.2012	30.08.2012	10.10.2012	7,50	0,82	7,39
170ª	s.v.	10.10.2012	11.10.2012	28.11.2012	7,25	0,88	7,14
171ª	s.v.	28.11.2012	29.11.2012	16.1.2013	7,25	0,91	7,14
172ª	s.v.	16.1.2013	17.1.2013	6.3.2013	7,25	0,90	7,12
173ª	s.v.	6.3.2013	7.3.2013	17.4.2013	7,25	0,80	7,16
174ª	s.v.	17.4.2013	18.4.2013	29.5.2013	7,50	0,82	7,40
175ª	s.v.	29.5.2013	30.5.2013	10.7.2013	8,00	0,88	7,90
176ª	s.v.	10.7.2013	11.7.2013	28.8.2013	8,50	1,13	8,40
177ª	s.v.	28.8.2013	29.8.2013	9.10.2013	9,00	1,02	8,90
178ª	s.v.	9.10.2013	10.10.2013	27.11.2013	9,50	1,22	9,40
179ª	s.v.	27.11.2013	28.11.2013	15.01.2014	10,00	1,24	9,90
180ª	s.v.	15.1.2014	16.1.2014	26.2.2014	10,50	1,18	10,40
181ª	s.v.	26.2.2014	27.2.2014	2.4.2014	10,75	0,93	10,65
182ª	s.v.	2.4.2014	3.4.2014	28.5.2014	11,00	1,53	10,90
183ª	s.v.	28.5.2014	29.5.2014	16.7.2014	11,00	1,41	10,90
184ª	s.v.	16.7.2014	17.7.2014	3.9.2014	11,00	1,45	10,90
185ª	s.v.	3.9.2014	4.9.2014		11,00		

FONTE: BACEN

1 Define o *status* do viés decidido pelo Copom ou a utilização do viés em caso de alteração na taxa entre reuniões do Copom.

Convenção: viés - Utilização da faculdade para alterar a meta para a taxa Selic entre reuniões do Copom.

v.r. - definição de viés de redução para o período.

v.e. - definição de viés de elevação para o período.

s.v. - ausência de viés para o período.

e.x. - reunião extraordinária.

ELABORAÇÃO: DEAGRI/SPA/MAFA



## INDICADORES ECONÔMICOS

### ÍNDICES DE PREÇOS

PERÍODO	IPCA	IPCA - alimentos	IGP-DI	IGP-M
<b>2005</b>	5,69	1,99	1,22	1,21
<b>2006</b>	3,14	1,22	3,79	3,83
<b>2007</b>	4,46	10,79	7,89	7,75
<b>2008</b>	5,90	11,11	9,10	9,81
<b>2009</b>	4,31	3,18	-1,43	-1,71
<b>2010</b>	5,91	10,39	11,30	11,32
<b>2011</b>	6,50	7,19	5,00	5,10
<b>2012</b>	5,84	9,86	8,10	7,82
jan/12	0,56	0,86	0,30	0,25
fev/12	0,45	0,19	0,07	-0,06
mar/12	0,21	0,25	0,56	0,43
abr/12	0,64	0,51	1,02	0,85
mai/12	0,36	0,73	0,91	1,02
jun/12	0,08	0,68	0,69	0,66
jul/12	0,43	0,91	1,52	1,34
ago/12	0,41	0,88	1,29	1,43
set/12	0,57	1,26	0,88	0,97
out/12	0,59	1,36	-0,31	0,02
nov/12	0,60	0,79	0,25	-0,03
dez/12	0,79	1,03	0,66	0,68
<b>2013</b>	5,91	8,48	5,53	5,52
jan/13	0,86	1,99	0,31	0,34
fev/13	0,60	1,45	0,20	0,29
mar/13	0,47	1,14	0,31	0,21
abr/13	0,55	0,96	-0,06	0,15
mai/13	0,37	0,31	0,32	0,00
jun/13	0,26	0,04	0,76	0,75
jul/13	0,03	-0,33	0,14	0,26
ago/13	0,24	0,01	0,46	0,15
set/13	0,35	0,14	1,36	1,50
out/13	0,57	1,03	0,63	0,86
nov/13	0,54	0,56	0,28	0,29
dez/13	0,92	0,89	0,69	0,60
<b>2014</b>				
jan/14	0,55	0,84	0,40	0,48
fev/14	0,69	0,56	0,85	0,38
mar/14	0,92	1,92	1,48	1,67
abr/14	0,67	1,19	0,45	0,78
mai/14	0,46	0,58	-0,45	-0,13
jun/14	0,40	-0,11	-0,63	-0,74
jul/14	0,01	-0,15	-0,55	-0,61
ago/14	0,25	-0,15	0,06	-0,27
set/14	0,57	0,78	0,02	0,20

FONTE: BACEN, IBGE E FGV  
ELABORAÇÃO: DEAGRI/SPA/MAPA

## IPCA x IPCA ALIMENTOS MENSAL

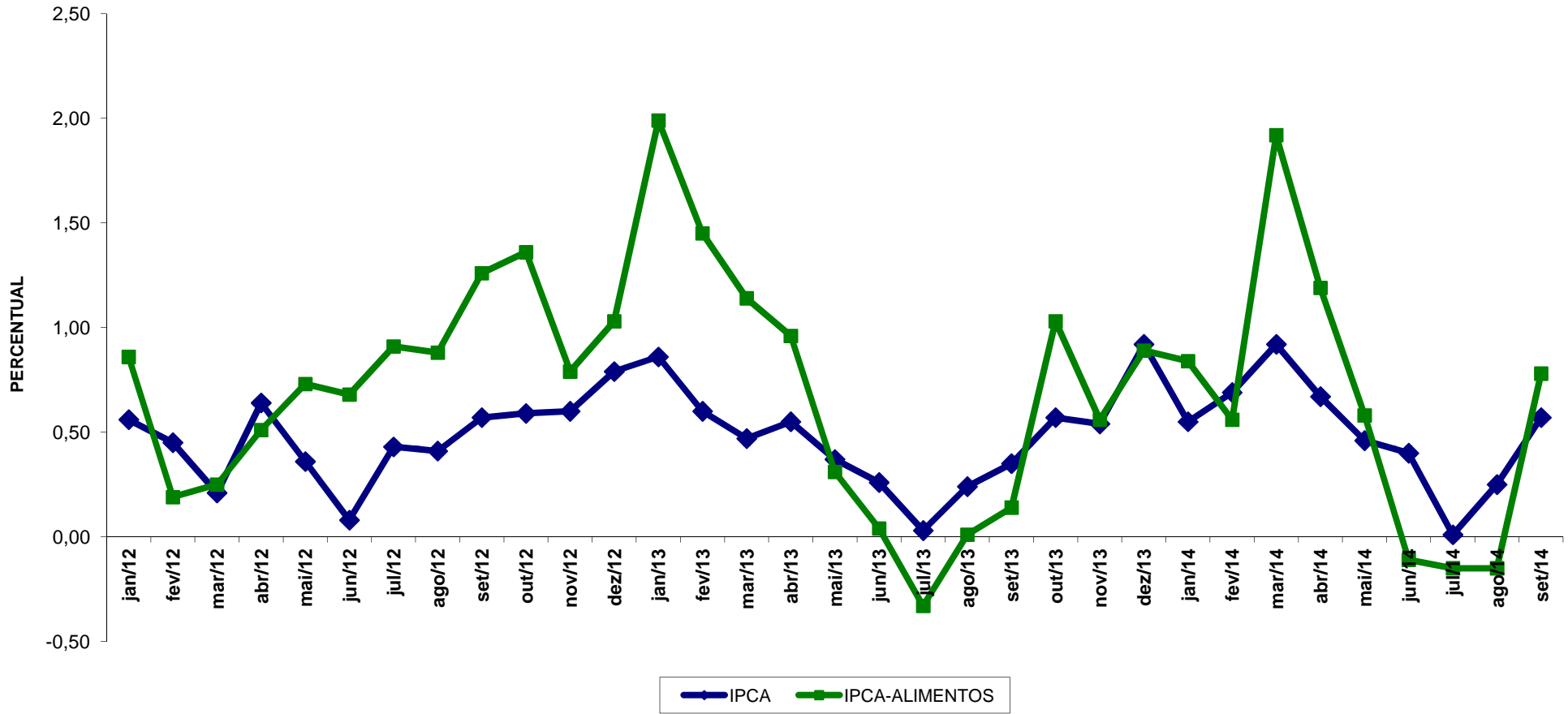



MINISTÉRIO DA AGRICULTURA, PECUÁRIA E ABASTECIMENTO  
Secretaria de Política Agrícola  
Departamento de Economia Agrícola  
Coordenação-Geral de Análises Econômicas

TAXA DE CÂMBIO

R\$/US\$

PERÍODO		FIM DO PERÍODO		MÉDIA DO PERÍODO	
		VENDA		VENDA	
		TAXA	VARIAÇÃO (%)	TAXA	VARIAÇÃO (%)
<b>2011</b>		1,8758	12,58	1,6746	-4,81
	Jan	1,6734	0,43	1,6749	-1,09
	Fev	1,6612	-0,73	1,6680	-0,41
	Mar	1,6287	-1,96	1,6591	-0,53
	Abr	1,5733	-3,40	1,5864	-4,38
	Mai	1,5799	0,42	1,6135	1,70
	Jun	1,5611	-1,19	1,5870	-1,64
	Jul	1,5563	-0,31	1,5639	-1,46
	Ago	1,5872	1,99	1,5970	2,11
	Set	1,8544	16,83	1,7498	9,57
	Out	1,6885	-8,95	1,7726	1,30
	Nov	1,8109	7,25	1,7905	1,01
	Dez	1,8758	3,58	1,8369	2,59
<b>2012</b>		2,0435	8,94	1,9550	16,74
	Jan	1,7391	-7,29	1,7897	-2,57
	Fev	1,7092	-1,72	1,7184	-3,98
	Mar	1,8221	6,61	1,7953	4,48
	Abr	1,8918	3,83	1,8548	3,32
	Mai	2,0223	6,90	1,9860	7,07
	Jun	2,0213	-0,05	2,0492	3,18
	Jul	2,0499	1,41	2,0287	-1,00
	Ago	2,0372	-0,62	2,0294	0,03
	Set	2,0306	-0,32	2,0281	-0,07
	Out	2,0313	0,03	2,0298	0,09
	Nov	2,1074	3,75	2,0678	1,87
	Dez	2,0435	-3,03	2,0778	0,49
<b>2013</b>		2,3426	14,64	2,1605	10,51
	Jan	1,9883	-2,70	2,0311	-2,25
	Fev	1,9754	-0,65	1,9733	-2,85
	Mar	2,0138	1,94	1,9828	0,49
	Abr	2,0017	-0,60	2,0022	0,98
	Mai	2,1319	6,50	2,0348	1,63
	Jun	2,2156	3,93	2,1730	6,79
	Jul	2,2903	3,37	2,2522	3,65
	Ago	2,3725	3,59	2,3422	4,00
	Set	2,2300	-6,01	2,2705	-3,06
	Out	2,2026	-1,23	2,1886	-3,61
	Nov	2,3249	5,55	2,2954	4,88
	Dez	2,3426	0,76	2,3455	2,18
<b>2014</b>					
	Jan	2,4263	3,57	2,3822	1,57
	Fev	2,3334	-3,83	2,3837	0,06
	Mar	2,2630	-3,02	2,3261	-2,42
	Abr	2,2360	-1,19	2,2328	-4,01
	Mai	2,2390	0,13	2,2209	-0,53
	Jun	2,2025	-1,63	2,2355	0,66
	Jul	2,2674	2,95	2,2246	-0,48
	Ago	2,2396	-1,23	2,2680	1,95
	Set	2,4510	9,44	2,3329	2,86

FONTE: BACEN  
ELABORAÇÃO: DEAGRI/SPA/MAPA



TAXAS DE JUROS EFETIVAS

PERÍODO	SELIC		TJLP	
	% a.m.	% a.a.	% a.m.	% a.a.
<b>2011</b>				
Jan	0,86	10,85	0,49	6,00
Fev	0,84	11,17	0,49	6,00
Mar	0,92	11,62	0,49	6,00
Abr	0,84	11,74	0,49	6,00
Mai	0,99	11,92	0,49	6,00
Jun	0,96	12,10	0,49	6,00
Jul	0,97	12,25	0,49	6,00
Ago	1,07	12,42	0,49	6,00
Set	0,94	11,91	0,49	6,00
Out	0,88	11,70	0,49	6,00
Nov	0,86	11,40	0,49	6,00
Dez	0,91	10,90	0,49	6,00
<b>2012</b>				
Jan	0,89	10,70	0,49	6,00
Fev	0,75	10,40	0,49	6,00
Mar	0,82	9,82	0,49	6,00
Abr	0,71	9,35	0,49	6,00
Mai	0,74	8,87	0,49	6,00
Jun	0,64	8,39	0,49	6,00
Jul	0,68	8,07	0,45	5,50
Ago	0,69	7,85	0,45	5,50
Set	0,54	7,39	0,45	5,50
Out	0,61	7,23	0,45	5,50
Nov	0,55	7,14	0,45	5,50
Dez	0,55	7,16	0,45	5,50
<b>2013</b>				
Jan	0,60	7,11	0,41	5,00
Fev	0,49	7,13	0,41	5,00
Mar	0,55	7,15	0,41	5,00
Abr	0,61	7,26	0,41	5,00
Mai	0,60	7,42	0,41	5,00
Jun	0,61	7,90	0,41	5,00
Jul	0,72	8,23	0,41	5,00
Ago	0,71	8,45	0,41	5,00
Set	0,71	8,90	0,41	5,00
Out	0,81	9,25	0,41	5,00
Nov	0,72	9,45	0,41	5,00
Dez	0,79	9,90	0,41	5,00
<b>2014</b>				
Jan	0,85	10,17	0,41	5,00
Fev	0,79	10,42	0,41	5,00
Mar	0,77	10,65	0,41	5,00
Abr	0,82	10,87	0,41	5,00
Mai	0,87	10,90	0,41	5,00
Jun	0,82	10,90	0,41	5,00
Jul	0,95	10,90	0,41	5,00
Ago	0,87	10,90	0,41	5,00
Set	0,91	10,90	0,41	5,00

## **2. CRÉDITO RURAL**



MINISTÉRIO DA AGRICULTURA, PECUÁRIA E ABASTECIMENTO  
Secretaria de Política Agrícola  
Departamento de Economia Agrícola  
Coordenação-Geral de Análises Econômicas

FINANCIAMENTO RURAL - PROGRAMAÇÃO E APLICAÇÃO EFETIVA DE RECURSOS  
Safras 1999/2000 a 2000/2001

Fontes de recursos ou programas	1999/2000			2000/2001		
	Programação total (a)	Aplicação jul99 a jun00 (b)	Desemb. relativo (b)/(a)	Programação total (a)	Aplicação jul00 a jun01 (b)	Desemb. relativo (b)/(a)
<b>1. Custeio e Comercialização</b>	<b>6.353,7</b>	<b>9.990,1</b>	<b>157%</b>	<b>8.180,0</b>	<b>12.853,7</b>	<b>157%</b>
<b>1.1 a Juros controlados</b>	<b>5.562,0</b>	<b>9.314,3</b>	<b>167%</b>	<b>6.730,0</b>	<b>11.837,0</b>	<b>176%</b>
Exigibilidades <sup>(1)</sup>	2.550,0	6.204,1	243%	3.480,0	8.878,0	255%
Poupança rural	1.800,0	2.084,7	116%	1.800,0	1.896,1	105%
FUNCAFE	534,0	539,0	101%	650,0	501,9	77%
Proger rural	678,0	486,5	72%	800,0	561,0	70%
-Banco do Brasil	500,0	439,9	88%	500,0	435,5	87%
-Banco do NE	100,0	-	-	100,0	23,2	23%
-Bancos Cooperativos	78,0	46,6	60%	200,0	102,3	51%
-Bancos da Amazônia	-	-	-	-	-	-
<b>1.2 a Juros livres</b>	<b>791,7</b>	<b>675,8</b>	<b>85%</b>	<b>1.450,0</b>	<b>1.016,7</b>	<b>70%</b>
Poupança Rural (MCR 6-4)	-	-	-	-	-	-
Recursos Livres	791,7	617,4	78%	1.450,0	898,5	62%
BB - CPR - Aval/compra	-	-	-	-	-	-
BB - Agroindústria	-	-	-	-	-	-
Recursos Externos - 63 Rural	-	58,4	-	-	118,2	-
<b>2. Investimento</b>	<b>2.159,3</b>	<b>1.866,8</b>	<b>86%</b>	<b>3.937,0</b>	<b>2.911,1</b>	<b>74%</b>
<b>2.1 Programas do BNDES</b>	<b>709,3</b>	<b>342,0</b>	<b>48%</b>	<b>2.887,0</b>	<b>1.693,3</b>	<b>59%</b>
Moderfrota	209,3	209,3	100%	1.627,0	1.484,0	91%
Moderagro	300,0	100,1	33%	750,0	161,9	22%
Moderinfra	-	-	-	-	-	-
Prodefruta	-	-	-	170,0	12,1	7%
Prodeagro	-	-	-	140,0	8,2	6%
Propflora	-	-	-	-	-	-
Prodecoop	-	-	-	-	-	-
Proleite/Prolapeç	200,0	32,6	16%	200,0	27,1	14%
Brucelose/Tuberculose	-	-	-	-	-	-
<b>2.2 Demais linhas/programas</b>	<b>1.450,0</b>	<b>1.524,8</b>	<b>105%</b>	<b>1.050,0</b>	<b>1.217,8</b>	<b>116%</b>
Fundos Const.	950,0	866,6	91%	550,0	1.066,8	194%
FINAME Agríc. Esp.	500,0	618,3	124%	500,0	127,1	25%
Proger Rural(BB)	-	-	-	-	-	-
Recursos Externos - 63 Rural	-	39,9	-	-	23,9	-
<b>3. AGRICULTURA EMPRESARIAL (1+2)</b>	<b>8.513,0</b>	<b>11.857,0</b>	<b>139%</b>	<b>12.117,0</b>	<b>15.764,8</b>	<b>130%</b>
<b>4. Agricultura Familiar (Pronaf)</b>	<b>-</b>	<b>-</b>	<b>-</b>	<b>3.942,0</b>	<b>2.168,0</b>	<b>55%</b>
<b>5. AGRICULTURA TOTAL (3+4)</b>	<b>8.513,0</b>	<b>11.857,0</b>	<b>139%</b>	<b>16.059,0</b>	<b>17.932,8</b>	<b>112%</b>
<b>6. Outros Créditos</b>						
<b>6.1 FAT Giro Rural</b>						
Banco do Brasil						
Demais bancos						
<b>6.2 BB Coopgiro FAT</b>						
<b>6.3 FCO Comercializ./Ferugem. Soja</b>						
<b>7. TOTAL GERAL (5 + 6)</b>	<b>8.513,0</b>	<b>11.857,0</b>	<b>139%</b>	<b>16.059,0</b>	<b>17.932,8</b>	<b>112%</b>

FONTES: Relatórios RECOR/BACEN; informações do BNDES, BB, BNB, BASA, BANCOOB e SICREDI.

Notas:

(1) aplicação efetiva de recursos da safra X t: no tempo t, os dados da safra são preliminares, pois os bancos ajustam esses valores. No tempo (t+1), quando em curso a safra seguinte Y, os dados da safra X são efetivos e os da safra Y são preliminares.

(2) Até a safra 2003/2004 não havia a fonte Exigibilidade Pronaf. A partir dessa safra foram deduzidos da Exigibilidade do Bacen/Recor, os dados do Pronaf fonte Exigibilidade (do BB, Sicredi, Bancoob, Basa e BNB). Evitar dupla contagem. Essa alteração foi efetuada no decorrer da safra 06/07. Por isso, os dados mensais dessa safra já contemplam essa dedução da Exigibilidade.

(3) Inclusão de Recursos Externos 63 Rural. Essa alteração foi efetuada na safra 07/08; por isso os dados mensais dessa safra já contam com essa inclusão.

Nas safras anteriores, a inclusão dessa fonte de recursos foi efetuada apenas no **consolidado da série histórica**. A tabela consolidada do arquivo mensal não foi alterada.

4) safras 1999/2000, 2000/2001 e 2001/2002: não foram encontrados arquivos de dados mensais.

ELABORAÇÃO: DEAGRI/SPA/MAPA



MINISTÉRIO DA AGRICULTURA, PECUÁRIA E ABASTECIMENTO  
Secretaria de Política Agrícola  
Departamento de Economia Agrícola  
Coordenação-Geral de Análises Econômicas

FINANCIAMENTO RURAL - PROGRAMAÇÃO E APLICAÇÃO EFETIVA DE RECURSOS  
Safras 2001/2002 a 2002/2003

(em R\$ milhões)

Fontes de recursos ou programas	2001/2002			2002/2003		
	Programação total (a)	Aplicação jul/01 a jun/02 (b)	Desemb. relativo (b)/(a)	Programação total (a)	Aplicação jul/02 a jun/03 (b)	Desemb. relativo (b)/(a)
<b>1. Custeio e Comercialização</b>	<b>10.840,0</b>	<b>14.387,1</b>	<b>133%</b>	<b>14.320,0</b>	<b>22.620,5</b>	<b>158%</b>
<b>1.1 a Juros controlados</b>	<b>9.740,0</b>	<b>13.416,6</b>	<b>138%</b>	<b>11.320,0</b>	<b>18.612,4</b>	<b>164%</b>
Exigibilidades <sup>(1)</sup>	6.500,0	10.351,8	159%	7.500,0	14.207,2	189%
Poupança rural	1.800,0	2.364,1	131%	2.200,0	3.098,3	141%
FUNCAFE	700,0	156,7	22%	700,0	551,6	79%
Proger rural	740,0	544,1	74%	920,0	755,3	82%
-Banco do Brasil	400,0	402,0	101%	500,0	526,2	105%
-Banco do NE	100,0	-	-	100,0	0,4	0%
-Bancos Cooperativos	240,0	142,1	59%	320,0	228,7	71%
-Bancos da Amazônia	-	-	-	-	-	-
<b>1.2 a Juros livres</b>	<b>1.100,0</b>	<b>970,6</b>	<b>88%</b>	<b>3.000,0</b>	<b>4.008,1</b>	<b>134%</b>
Poupança Rural (MCR 6-4)	-	-	-	1.200,0	2.254,5	188%
Recursos Livres	1.100,0	954,4	87%	1.000,0	1.262,2	126%
BB - CPR - Aval/compra	-	-	-	800,0	487,0	61%
BB - Agroindústria	-	-	-	-	-	-
Recursos Externos - 63 Rural	-	16,2	-	-	4,3	-
<b>2. Investimento</b>	<b>4.880,0</b>	<b>3.904,1</b>	<b>80%</b>	<b>6.220,0</b>	<b>5.040,2</b>	<b>81%</b>
<b>2.1 Programas do BNDES</b>	<b>3.330,0</b>	<b>2.446,9</b>	<b>73%</b>	<b>4.420,0</b>	<b>2.871,9</b>	<b>65%</b>
Moderfrota	1.920,0	1.991,7	104%	2.590,0	2.107,5	81%
Moderagro	750,0	302,1	40%	570,0	508,5	89%
Moderinfra	100,0	45,3	45%	300,0	115,4	38%
Prodefruta	170,0	52,4	31%	380,0	66,0	17%
Prodeagro	190,0	17,5	9%	140,0	24,4	17%
Propflora	-	-	-	60,0	0,8	1%
Prodecoop	-	-	-	250,0	22,7	9%
Proleite/Prolapec	200,0	37,9	19%	100,0	26,7	27%
Brucelose/Tuberculose	-	-	-	30,0	-	-
<b>2.2 Demais linhas/programas</b>	<b>1.550,0</b>	<b>1.457,2</b>	<b>94%</b>	<b>1.800,0</b>	<b>2.168,3</b>	<b>120%</b>
Fundos Const.	950,0	1.268,3	134%	1.200,0	1.391,1	116%
FINAME Agríc. Esp.	500,0	130,2	26%	500,0	664,2	133%
Proger Rural(BB)	100,0	49,0	49%	100,0	106,5	106%
Recursos Externos - 63 Rural	-	9,6	-	-	6,5	-
<b>3. AGRICULTURA EMPRESARIAL (1+2)</b>	<b>15.720,0</b>	<b>18.291,2</b>	<b>116%</b>	<b>20.540,0</b>	<b>27.660,6</b>	<b>135%</b>
<b>4. Agricultura Familiar (Pronaf)</b>	<b>4.196,0</b>	<b>2.180,0</b>	<b>52%</b>	<b>4.196,0</b>	<b>2.376,5</b>	<b>57%</b>
<b>5. AGRICULTURA TOTAL (3+4)</b>	<b>19.916,0</b>	<b>20.471,2</b>	<b>103%</b>	<b>24.736,0</b>	<b>30.037,1</b>	<b>121%</b>
<b>6. Outros Créditos</b>						
<b>6.1 FAT Giro Rural</b>						
Banco do Brasil						
Demais bancos						
<b>6.2 BB Coopgiro FAT</b>						
<b>6.3 FCO Comercializ./Ferugem. Soja</b>						
<b>7. TOTAL GERAL (5 + 6)</b>	<b>19.916,0</b>	<b>20.471,2</b>	<b>103%</b>	<b>24.736,0</b>	<b>30.037,1</b>	<b>121%</b>

FONTE: Relatórios RECOR/BACEN; informações do BNDES, BB, BNB, BASA, BANCOOB e SICREDI.

Notas:

(1) aplicação efetiva de recursos da safra X, no tempo t, os dados da safra são preliminares, pois os bancos ajustam esses valores. No tempo (t+1), quando em curso a safra seguinte Y, os dados da safra X são efetivos e os da safra Y são preliminares.

(2) Até a safra 2003/2004 não havia a fonte Exigibilidade Pronaf. A partir dessa safra foram deduzidos da Exigibilidade do Bacen/Recor, os dados do Pronaf fonte Exigibilidade (do BB, Sicredi, Bancoob, Basa e BNB). Evitar dupla contagem. Essa alteração foi efetuada no decorrer da safra 06/07. Por isso, os dados mensais dessa safra já contemplam essa dedução da Exigibilidade.

(3) Inclusão de Recursos Externos 63 Rural. Essa alteração foi efetuada na safra 07/08; por isso os dados mensais dessa safra já contam com essa inclusão.

Nas safras anteriores, a inclusão dessa fonte de recursos foi efetuada apenas no **consolidado da série histórica**. A tabela consolidada do arquivo mensal não foi alterada.

4) safras 1999/2000, 2000/2001 e 2001/2002: não foram encontrados arquivos de dados mensais.

ELABORAÇÃO:DEAGR/SPA/MAPA



MINISTÉRIO DA AGRICULTURA, PECUÁRIA E ABASTECIMENTO  
Secretaria de Política Agrícola  
Departamento de Economia Agrícola  
Coordenação-Geral de Análises Econômicas

FINANCIAMENTO RURAL - PROGRAMAÇÃO E APLICAÇÃO EFETIVA DE RECURSOS  
Safras 2003/2004 a 2004/2005

(em R\$ milhões)

Fontes de recursos ou programas	2003/2004			2004/2005		
	Programação total (a)	Aplicação jul/03 a junho/04 (b)	Desemb. relativo (b)/(a)	Programação total (a)	Aplicação jul/04 a jun/05 (b)	Desemb. relativo (b)/(a)
<b>1. Custeio e Comercialização</b>	<b>21.400,0</b>	<b>27.945,0</b>	<b>131%</b>	<b>28.750,0</b>	<b>33.865,4</b>	<b>118%</b>
<b>1.1 a Juros controlados</b>	<b>16.400,0</b>	<b>19.886,9</b>	<b>121%</b>	<b>17.700,0</b>	<b>21.619,0</b>	<b>122%</b>
Exigibilidades (1)	11.000,0	13.689,6	124%	11.500,0	15.515,9	135%
Poupança rural	3.900,0	5.536,5	142%	4.500,0	4.733,3	105%
FUNCAFE	800,0	255,7	32%	1.000,0	907,6	91%
Proger rural	700,0	405,1	58%	700,0	462,3	66%
-Banco do Brasil	350,0	296,0	85%	300,0	231,5	77%
-Banco do NE	-	0,3	-	-	-	-
-Bancos Cooperativos	350,0	108,8	31%	350,0	230,8	66%
-Bancos da Amazônia	-	-	-	50,0	-	-
<b>1.2 a Juros livres</b>	<b>5.000,0</b>	<b>8.058,2</b>	<b>161%</b>	<b>11.050,0</b>	<b>12.246,4</b>	<b>111%</b>
Poupança Rural (MCR 6-4)	3.000,0	3.952,3	132%	5.750,0	4.407,8	77%
Recursos Livres	1.000,0	2.018,8	202%	2.300,0	2.208,4	96%
BB - CPR - Aval/compra	1.000,0	2.087,1	209%	2.000,0	5.630,1	282%
BB - Agroindústria	-	-	-	1.000,0	-	-
Recursos Externos - 63 Rural	-	-	-	-	-	-
<b>2. Investimento</b>	<b>5.750,0</b>	<b>7.252,9</b>	<b>126%</b>	<b>10.700,0</b>	<b>8.023,2</b>	<b>75%</b>
<b>2.1 Programas do BNDES</b>	<b>4.000,0</b>	<b>3.749,8</b>	<b>94%</b>	<b>8.100,0</b>	<b>5.212,8</b>	<b>64%</b>
Moderfrota	2.000,0	2.020,3	101%	5.500,0	3.039,2	55%
Moderagro	600,0	933,4	156%	900,0	1.044,4	116%
Moderinfra	500,0	416,3	83%	700,0	444,3	63%
Prodefruta	240,0	85,1	35%	200,0	81,5	41%
Prodeagro	60,0	143,9	240%	200,0	285,0	142%
Propflora	50,0	10,6	21%	50,0	29,6	59%
Prodecoop	450,0	140,1	31%	550,0	288,8	53%
Proleite/Prolapec	100,0	-	-	-	-	-
Brucelose/Tuberculose	-	-	-	-	-	-
<b>2.2 Demais linhas/programas</b>	<b>1.750,0</b>	<b>3.503,2</b>	<b>200%</b>	<b>2.600,0</b>	<b>2.810,4</b>	<b>108%</b>
Fundos Const.	1.000,0	1.428,7	143%	2.000,0	2.132,8	107%
FINAME Agríc. Esp.	500,0	1.777,6	356%	500,0	538,5	108%
Proger Rural(BB)	250,0	249,3	100%	100,0	91,0	91%
Recursos Externos - 63 Rural	-	47,6	-	-	48,1	-
<b>3. AGRICULTURA EMPRESARIAL (1+2)</b>	<b>27.150,0</b>	<b>35.197,9</b>	<b>130%</b>	<b>39.450,0</b>	<b>41.888,6</b>	<b>106%</b>
<b>4. Agricultura Familiar (Pronaf)</b>	<b>5.400,0</b>	<b>4.369,4</b>	<b>81%</b>	<b>7.000,0</b>	<b>5.626,8</b>	<b>80%</b>
<b>5. AGRICULTURA TOTAL (3+4)</b>	<b>32.550,0</b>	<b>39.567,4</b>	<b>122%</b>	<b>46.450,0</b>	<b>47.515,4</b>	<b>102%</b>
<b>6. Outros Créditos</b>					<b>66,7</b>	
<b>6.1 FAT Giro Rural</b>						
Banco do Brasil						
Demais bancos						
<b>6.2 BB Coopgiro FAT</b>						
<b>6.3 FCO Comercializ./Ferugem. Soja</b>					<b>66,7</b>	
<b>7. TOTAL GERAL (5 + 6)</b>	<b>32.550,0</b>	<b>39.567,4</b>	<b>122%</b>	<b>46.450,0</b>	<b>47.582,1</b>	<b>102%</b>

Fonte: Relatórios RECOR/BACEN; informações do BNDES, BB, BNB, BASA, BANCOOB e SICREDI.

Notas:

(1) aplicação efetiva de recursos da safra X<sub>t</sub> no tempo t, os dados da safra são preliminares, pois os bancos ajustam esses valores. No tempo (t+1), quando em curso a safra seguinte Y, os dados da safra X são efetivos e os da safra Y são preliminares.

(2) Até a safra 2003/2004 não havia a fonte Exigibilidade Pronaf. A partir dessa safra foram deduzidos da Exigibilidade do Bacen/Recor, os dados do Pronaf fonte Exigibilidade (do BB, Sicredi, Bancoob, Basa e BNB). Evitar dupla contagem.

Essa alteração foi efetuada no decorrer da safra 06/07. Por isso, os dados mensais dessa safra já contemplam essa dedução da Exigibilidade.

(3) Inclusão de Recursos Externos 63 Rural. Essa alteração foi efetuada na safra 07/08; por isso os dados mensais dessa safra já contam com essa inclusão.

Nas safras anteriores, a inclusão dessa fonte de recursos foi efetuada apenas no **consolidado da serie historica**. A tabela consolidada do arquivo mensal não foi alterada.

4) safras 1999/2000, 2000/2001 e 2001/2002: não foram encontrados arquivos de dados mensais.

ELABORAÇÃO: DEAGRI/SP/AMAPA



MINISTÉRIO DA AGRICULTURA, PECUÁRIA E ABASTECIMENTO  
Secretaria de Política Agrícola  
Departamento de Economia Agrícola  
Coordenação-Geral de Análises Econômicas

FINANCIAMENTO RURAL - PROGRAMAÇÃO E APLICAÇÃO DE RECURSOS  
Safras 2005/2006 a 2006/2007

(em R\$ milhões)

Fontes de recurso ou programas	2005/2006			2006/2007		
	Programação total (a)	Aplicação jul/05 a jun/06 (b)	Desemb. relativo (b)/(a)	Programação total (a)	Aplicação jul/06 a jun/07 (b)	Desemb. relativo (b)/(a)
<b>1. Custeio e Comercialização</b>	<b>33.200,0</b>	<b>36.959,4</b>	<b>111%</b>	<b>41.400,0</b>	<b>40.600,6</b>	<b>98%</b>
<b>1.1 a Juros controlados</b>	<b>20.900,0</b>	<b>22.888,3</b>	<b>110%</b>	<b>30.100,0</b>	<b>30.184,9</b>	<b>100%</b>
Exigibilidades (1)	15.200,0	16.335,6	107%	20.400,0	20.390,0	100%
Poupança rural	4.000,0	5.079,0	127%	8.000,0	7.918,5	99%
FUNCAFE	1.000,0	1.144,7	114%	1.000,0	1.661,0	166%
Proger rural	700,0	329,0	47%	700,0	215,4	31%
-Banco do Brasil	300,0	156,9	52%	300,0	113,5	38%
-Banco do NE	-	-	-	-	-	-
-Bancos Cooperativos	380,0	172,1	45%	380,0	101,9	27%
-Bancos da Amazônia	20,0	-	-	20,0	-	-
<b>1.2 a Juros livres</b>	<b>12.300,0</b>	<b>14.071,1</b>	<b>114%</b>	<b>11.300,0</b>	<b>10.415,7</b>	<b>92%</b>
Poupança Rural (MCR 6-4)	5.000,0	3.447,3	69%	6.000,0	938,4	16%
Recursos Livres	2.300,0	2.126,5	92%	2.300,0	2.094,3	91%
BB - CPR - Aval/compra	5.000,0	3.588,2	72%	3.000,0	1.625,6	54%
BB - Agroindústria	-	4.819,5	-	-	5.443,3	-
Recursos Externos - 63 Rural	-	89,6	-	-	314,09	-
<b>2. Investimento</b>	<b>11.150,0</b>	<b>5.616,7</b>	<b>50%</b>	<b>8.600,0</b>	<b>5.423,8</b>	<b>63%</b>
<b>2.1 Programas do BNDES</b>	<b>8.550,0</b>	<b>3.299,5</b>	<b>39%</b>	<b>6.100,0</b>	<b>2.895,0</b>	<b>47%</b>
Moderfrota	5.500,0	1.406,1	26%	3.000,0	1.536,7	51%
Moderagro	1.200,0	854,6	71%	1.200,0	884,87	74%
Moderinfra	700,0	282,8	40%	500,0	169,526	34%
Prodefruta	200,0	96,9	48%	150,0	-	-
Prodeagro	300,0	304,6	102%	500,0	-	-
Propflora	100,0	50,3	50%	100,0	54,0	54%
Prodecoop	550,0	304,2	55%	450,0	239,4	53%
Proleite/Prolapec	-	-	-	200,0	10,5	5%
<b>2.2 Demais linhas/programas</b>	<b>2.600,0</b>	<b>2.317,2</b>	<b>89%</b>	<b>2.500,0</b>	<b>2.528,8</b>	<b>101%</b>
Fundos Const.	2.000,0	2.090,6	105%	2.200,0	2.179,0	99%
FINAME Agríc. Esp.	500,0	32,7	7%	200,0	14,5	7%
Proger Rural(BB)	100,0	52,7	53%	100,0	50,6	51%
Recursos Externos - 63 Rural	-	141,2	-	-	284,7	-
<b>3. AGRICULTURA EMPRESARIAL (1+2)</b>	<b>44.350,0</b>	<b>42.576,0</b>	<b>96%</b>	<b>50.000,0</b>	<b>46.024,4</b>	<b>92%</b>
<b>4. Agricultura Familiar (Pronaf)</b>	<b>9.000,0</b>	<b>7.035,6</b>	<b>78%</b>	<b>10.000,0</b>	<b>7.844,9</b>	<b>78%</b>
<b>5. AGRICULTURA TOTAL (3+4)</b>	<b>53.350,0</b>	<b>49.611,6</b>	<b>93%</b>	<b>60.000,0</b>	<b>53.869,3</b>	<b>90%</b>
<b>6. Outros Créditos</b>	<b>3.500,0</b>	<b>749,9</b>		<b>3.000,0</b>	<b>3.288,3</b>	<b>110%</b>
<b>6.1 FAT Giro Rural</b>	<b>3.000,0</b>	<b>603,0</b>		<b>3.000,0</b>	<b>3.250,8</b>	<b>108%</b>
Banco do Brasil	2.000,0	506,6		2.500,0	2.829,0	113%
Demais bancos	1.000,0	96,4		500,0	421,8	84%
<b>6.2 BB Coopgiro FAT</b>	-	-		-	<b>37,5</b>	-
<b>6.3 FCO Comercializ./Ferugem. Soja</b>	<b>500,0</b>	<b>146,9</b>		-	<b>0,0</b>	-
	-	-		-	-	-
<b>7. TOTAL GERAL (5 + 6)</b>	<b>56.850,0</b>	<b>50.361,5</b>	<b>89%</b>	<b>63.000,0</b>	<b>57.157,6</b>	<b>91%</b>

FONTE: Relatórios RECOR/BACEN; informações do BNDES, BB, BNB, BASA, BANCOOB e SICREDI.

Notas:

(1) aplicação efetiva de recursos da safra X; no tempo t, os dados da safra são preliminares, pois os bancos ajustam esses valores. No tempo (t+1), quando em curso a safra seguinte Y,

os dados da safra X são efetivos e os da safra Y são preliminares.

(2) Até a safra 2003/2004 não havia a fonte Exigibilidade Pronaf. A partir dessa safra foram deduzidos da Exigibilidade do Bacen/Recor, os dados do Pronaf fonte Exigibilidade (do BB, Sicredi, Bancoob, Basa e BNB). Evitar dupla contagem.

Essa alteração foi efetuada no decorrer da safra 06/07. Por isso, os dados mensais dessa safra já contemplam essa dedução da Exigibilidade.

(3) Inclusão de Recursos Externos 63 Rural. Essa alteração foi efetuada na safra 07/08; por isso os dados mensais dessa safra já contam com essa inclusão.

Nas safras anteriores, a inclusão dessa fonte de recursos foi efetuada apenas no consolidado da série histórica. A tabela consolidada do arquivo mensal não foi alterada.

4) safras 1999/2000, 2000/2001 e 2001/2002: não foram encontrados arquivos de dados mensais.

ELABORAÇÃO: DEAGRI/SPA/MAPA



MINISTÉRIO DA AGRICULTURA, PECUÁRIA E ABASTECIMENTO  
Secretaria de Política Agrícola  
Departamento de Economia Agrícola  
Coordenação-Geral de Análises Econômicas

FINANCIAMENTO RURAL - PROGRAMAÇÃO E APLICAÇÃO EFETIVA DE RECURSOS  
Safrá 2007/2008

(em R\$ milhões)

Fontes de recursos ou programas	2007/2008		
	Programação jul/07 a jun/08 (a)	Aplicação jul/07 a jun/08 (b)	Desemb. relativo (%) (b)/(a)
<b>1. Custeio e Comercialização</b>	<b>49.100,0</b>	<b>58.415,7</b>	<b>119%</b>
<b>1.1 a Juros controlados</b>	<b>37.850,0</b>	<b>42.105,8</b>	<b>111%</b>
Exigibilidades (1)	28.400,0	32.988,5	116%
Poupança rural	5.500,0	7.123,5	130%
FUNCAFE	1.750,0	1.581,6	90%
Proger rural	2.200,0	412,3	19%
-Banco do Brasil	1.800,0	317,1	18%
-Bancos Cooperativos E BASA	400,0	95,1	24%
<b>1.2 a Juros livres</b>	<b>11.250,0</b>	<b>16.309,8</b>	<b>145%</b>
Poupança Rural (MCR 6-4)	2.600,0	1.293,0	50%
Recursos Livres	2.300,0	2.000,4	87%
BB - CPR - Aval/compra	2.000,0	1.447,0	72%
BB - Agroindústria	4.350,0	11.159,6	257%
Recursos Externos - 63 Rural	-	409,84	
<b>2. Investimento</b>	<b>8.900,0</b>	<b>7.451,1</b>	<b>84%</b>
<b>2.1 Programas do BNDES</b>	<b>6.100,0</b>	<b>3.799,8</b>	<b>62%</b>
Moderfrota	3.000,0	2.025,7	68%
Moderagro	1.850,0	574,196	31%
Moderinfra	500,0	174,871	35%
Produsa(Moderagro solo e Prolapec)	200,0	403,9	2,0
Propflora	100,0	49,1	49%
Prodecoop	450,0	572,1	127%
Proleite/Prolapec	-	0,0	
<b>2.2 Demais linhas/programas</b>	<b>2.800,0</b>	<b>3.651,2</b>	<b>130%</b>
Fundos Const.	2.500,0	3.020,3	121%
FINAME Agríc. Esp.	200,0	5,5	3%
Proger Rural(BB)	100,0	274,4	274%
Recursos Externos - 63 Rural		351,0	
<b>3. AGRICULTURA EMPRESARIAL (1+2)</b>	<b>58.000,0</b>	<b>65.866,7</b>	<b>114%</b>
<b>4. Agricultura Familiar (Pronaf)</b>	<b>12.000,0</b>	<b>8.065,8</b>	<b>67%</b>
<b>5. AGRICULTURA TOTAL (3+4)</b>	<b>70.000,0</b>	<b>73.932,6</b>	<b>106%</b>
<b>6. Outros Créditos</b>	-	<b>158,0</b>	-
<b>6.1 FAT Giro Rural</b>	-	<b>156,9</b>	-
Banco do Brasil	-	37,2	-
Demais bancos	-	119,7	-
<b>6.2 BB Coopgiro FAT</b>		<b>1,1</b>	
<b>7. TOTAL GERAL (5 + 6)</b>	<b>70.000,0</b>	<b>74.090,6</b>	<b>106%</b>

FONTE: Relatórios RECOR/BACEN; informações do BNDES, BB, BNB, BASA, BANCOOB e SICREDI.

Notas:

(1) aplicação efetiva de recursos da safra X<sub>t</sub> no tempo t, os dados da safra são preliminares, pois os bancos ajustam esses valores. No tempo (t+1), quando em curso a safra seguinte Y,

os dados da safra X são efetivos e os da safra Y são preliminares.

(2) Até a safra 2003/2004 não havia a fonte Exigibilidade Pronaf. A partir dessa safra foram deduzidos da Exigibilidade do Bacen/Recor, os dados do Pronaf fonte

Essa alteração foi efetuada no decorrer da safra 06/07. Por isso, os dados mensais dessa safra já contemplam essa dedução da Exigibilidade.

(3) Inclusão de Recursos Externos 63 Rural. Essa alteração foi efetuada na safra 07/08; por isso os dados mensais dessa safra já contam com essa inclusão.

Nas safras anteriores, a inclusão dessa fonte de recursos foi efetuada apenas no consolidado da série histórica. A tabela consolidada do arquivo mensal não foi alterada.

4) safras 1999/2000, 2000/2001 e 2001/2002: não foram encontrados arquivos de dados mensais.

ELABORAÇÃO: DEAGRI/SPA/MAPA



MINISTÉRIO DA AGRICULTURA, PECUÁRIA E ABASTECIMENTO  
Secretaria de Política Agrícola  
Departamento de Economia Agrícola  
Coordenação-Geral de Análises Econômicas

FINANCIAMENTO RURAL - PROGRAMAÇÃO E APLICAÇÃO EFETIVA DE RECURSOS  
Safras 2008/2009 a 2009/2010

(em R\$ milhões)

Fontes de recursos ou programas	2008/2009			2009/2010		
	Programação jul/08 a jun/09	Aplicação jul/08 a jun/09	Desemb. relativo (%)	Programação jul/09 a jun/10	Aplicação jul/09 a jun/10	Desemb. relativo (%)
	(a)	(b)	(b)/(a)	(a)	(b)	(b)/(a)
<b>1. Custeio e Comercialização</b>	<b>54.800,0</b>	<b>55.491,1</b>	<b>101%</b>	<b>66.200,0</b>	<b>65.003,4</b>	<b>91%</b>
<b>1.1 Juros controlados</b>	<b>45.053,0</b>	<b>42.506,2</b>	<b>94%</b>	<b>54.200,0</b>	<b>49.503,4</b>	<b>96%</b>
1.1.1 Rec.Obrigatório MCR 6-2 (6,75% a.a.) <sup>(1)</sup>	30.000,0	28.755,9	96%	30.537,0	29.315,1	87%
1.1.2 Poupança Rural MCR 6-4 (6,75% a.a.) <sup>(2)</sup>	10.653,0	11.318,4	106%	17.500,0	15.167,9	5%
1.1.3 Recursos Próprios (6,75%aa) <sup>(3)</sup>	-	-	-	750,0	34,8	65%
1.1.4 FUNCAFE (6,75% a. a.)	2.200,0	2.045,5	93%	1.950,0	1.270,4	67%
1.1.5 Pronamp Rural (6,25% a.a.) <sup>(4)</sup>	2.200,0	386,5	18%	3.463,0	2.332,1	313%
- Banco do Brasil	1.955,0	210,7	11%	625,0	1.959,3	85%
- Bancos Cooperativos e BASA	245,0	175,8	72%	438,0	372,8	85%
1.1.6 Fundos Constitucionais <sup>(5)</sup>	-	-	-	-	1.383,1	1,3
<b>1.2 Juros livres</b>	<b>9.747,0</b>	<b>12.984,9</b>	<b>133%</b>	<b>12.000,0</b>	<b>15.500,0</b>	<b>54%</b>
1.2.1 Poupança Rural (MCR 6-4) <sup>(6)</sup>	1.147,0	1.461,7	127%	3.500,0	1.877,2	51%
1.2.2 Recursos Livres <sup>(7)</sup>	7.000,0	3.872,2	55%	3.500,0	1.797,4	40%
1.2.3 CPR Aval/Compra	1.600,0	1.472,1	92%	3.000,0	1.213,3	648%
1.2.4 BB-Agroindustrial (MCR 6-4)	-	5.578,9	-	1.500,0	9.724,5	1,8
1.2.5 Recursos Externos - 63 Rural	-	600,1	-	500,0	887,6	0,7
<b>2. Investimento</b>	<b>10.200,0</b>	<b>9.425,1</b>	<b>92%</b>	<b>14.500,0</b>	<b>10.255,5</b>	<b>36%</b>
<b>2.1 Programas do BNDES</b>	<b>6.500,0</b>	<b>4.323,7</b>	<b>67%</b>	<b>10.000,0</b>	<b>3.635,5</b>	<b>10%</b>
2.1.1 Moderfrota (9,5%aa)	2.500,0	1.903,3	76%	2.000,0	199,6	45%
2.1.2 Moderagro (6,75%aa)	850,0	512,3	60%	850,0	385,4	27%
2.1.3 Moderinfra (6,75%aa)	500,0	261,7	52%	500,0	136,8	32%
2.1.4 Produsa (5,75%aa e 6,75%aa)	1.000,0	160,9	16%	1.500,0	475,3	36%
2.1.5 Propflora (6,75%aa)	150,0	81,7	54%	150,0	53,7	81%
2.1.6 Prodecoop (6,75%aa)	1.000,0	939,1	94%	2.000,0	1.616,4	7%
2.1.7 Moderfrota Pronamp (7,5%aa)	500,0	464,7	93%	1.000,0	70,0	35%
2.1.8 Procap - Agro (6,75%aa)	-	-	-	2.000,0	698,3	0,3
2.1.9 Programa ABC - BNDES/BB (5,5% aa)	-	-	-	-	-	1,5
<b>2.2 Demais linhas/programas</b>	<b>3.700,0</b>	<b>5.101,4</b>	<b>138%</b>	<b>4.500,0</b>	<b>6.620,0</b>	<b>68%</b>
2.2.1 Fundos Constitucionais (5% a 8,5% aa) <sup>(7)</sup>	3.500,0	4.540,1	130%	3.500,0	2.391,0	173%
2.2.2 Pronamp (6,25% a.a.)	200,0	251,9	126%	500,0	864,8	0%
2.2.3 Pronamp -Recursos BNDES (6,25%aa)	-	-	-	500,0	-	-
2.2.4 Recursos Externos - 63 Rural	-	309,4	-	-	186,9	-
2.2.5 Rec.Obrigatório MCR 6-2 (6,75% a.a.) <sup>(1)</sup>	-	-	-	-	2.461,4	-
2.2.6 Poupança Rural (MCR 6-4) <sup>(5)</sup>	-	-	-	-	283,0	-
2.2.7 Recursos Livres <sup>(6)</sup>	-	-	-	-	432,8	-
<b>3. Linhas Especiais a Juros Controlados</b>				<b>12.300,0</b>	<b>11.514,6</b>	<b>0,6</b>
3.1 BNDES/BB Procer - Agroindústrias (11,25%aa)	-	-	-	10.000,0	6.480,9	65%
3.2 BNDES/BB-PASS Álcool (9,0%aa)	-	-	-	2.300,0	514,2	22%
3.3 BNDES PSI-BK (6,5%aa)	-	-	-	-	4.519,5	-
<b>3. AGRICULTURA EMPRESARIAL (1+2)</b>	<b>65.000,0</b>	<b>64.916,2</b>	<b>100%</b>	<b>93.000,0</b>	<b>86.773,5</b>	<b>93%</b>
<b>4. Agricultura Familiar (Pronaf)</b>	<b>13.000,0</b>	<b>9.489,0</b>	<b>73%</b>	<b>15.000,0</b>	<b>11.493,2</b>	<b>77%</b>
<b>5. AGRICULTURA TOTAL (3+4)</b>	<b>78.000,0</b>	<b>74.405,2</b>	<b>95%</b>	<b>108.000,0</b>	<b>98.266,8</b>	<b>91%</b>

Fonte: RECOR/BACEN, BNDES, BB, BNB, BASA, BANCOOB e SICREDI.

Elaboração: MAPA/SPA/DEAGRI

Notas

(1) Informações do Bacen/Recor deduzidos Pronaf Exigibilidade e Pronamp Exigibilidade

(2) Poupança Rural equalizada (C+C): informações BB, SICREDI e BANCOOB. Equalização orçamento inicial BB (15.000 milhões); Sicredi (R\$ 1.100 milhões); Bancoob (R\$ 480 milhões). Portarias de 18.08.10

(3) Recursos Próprios Equalizados: Sicredi (R\$ 400 milhões) e Bancoob (R\$ 100 milhões)

(4) Safra 2010/11 Incluída na Programação do Pronamp, R\$ 2,65 bilhões da fonte Exigibilidade 6-2.

(5) Taxas de juros aos produtores: mini (5%aa); pequenos (6,75%aa); médios (7,25%aa); grandes (8,5%aa). Na safra 09/10, Sicredi e Bancoob passaram a operar com recursos do FCO.

(6) Informações do BB, BNB, BASA, BANCOOB e SICREDI.

(7) Informações Recor/Bacen. Fontes citadas em (1), (5) e (6) passam a ser separadas em Custeio+ Comercialização (C+C) e Investimento (I).

(8) Informações BNDES (desembolso), Moderagro (Moderagro (menos Solo), Prodefruta e Prodeagro), Produsa (Prolap e Moderagro Solo.)

(9) Informações do BB, BNB, BASA, BANCOOB e SICREDI. Lançamento total CIC



MINISTÉRIO DA AGRICULTURA, PECUÁRIA E ABASTECIMENTO  
Secretaria de Política Agrícola  
Departamento de Economia Agrícola  
Coordenação-Geral de Análises Econômicas

FINANCIAMENTO RURAL - PROGRAMAÇÃO E APLICAÇÃO EFETIVA DE RECURSOS  
SAFRAS 2010/2011 e 2011/2012

Fontes de recursos ou programas	2010/2011			2011/2012			Comparativo Aplicação Var. (%) (d)/(b)
	Programação jul/10 a jun/11	Aplicação jul/10 a jun/11	Desemb. relativo (%)	Programação jul/11 a jun/12	Aplicação jul/11 a jun/12	Desemb. relativo (%)	
	(a)	(b)	(b)/(a)	(c)	(d)	(d)/(c)	
<b>1. Custeio e Comercialização</b>	<b>77.950,0</b>	<b>72.070,6</b>	<b>92,5</b>	<b>82.738,0</b>	<b>72.317,8</b>	<b>87,4</b>	<b>0,3</b>
<b>1.1 Juros controlados</b>	<b>63.100,0</b>	<b>55.798,9</b>	<b>88,4</b>	<b>66.638,0</b>	<b>57.907,5</b>	<b>86,9</b>	<b>3,8</b>
1.1.1 Rec.Obrigatório MCR 6-2 (6,75% a.a.) <sup>(1)</sup>	36.000,0	37.480,8	104,1	40.000,0	28.551,5	71,4	(23,8)
1.1.2 Poupança Rural MCR 6-4 (6,75% a.a.)	16.600,0	11.009,2	66,3	13.250,0	20.208,3	152,5	83,6
1.1.3 Recursos Próprios (6,75%aa)	500,0	36,5	7,3	375,0	307,8	82,1	742,5
1.1.4 FUNCAFE (6,75% a. a.)	2.100,0	1.419,5	67,6	2.100,0	1.372,1	65,3	(3,3)
1.1.5 Pronamp Rural (6,25% a.a.)	3.950,0	3.751,7	95,0	6.213,0	5.028,2	80,9	34,0
- Banco do Brasil	800,0	2.789,2	348,6	3.125,0	3.941,7	126,1	41,3
- Bancos Cooperativos e BASA	500,0	962,6	192,5	1.088,0	1.086,5	99,9	12,9
- Rec.Obrigatório MCR 6-2 - Outros Bancos <sup>(*)</sup>	2.650,0	-	-	2.000,0	-	-	-
1.1.6 Fundos Constitucionais <sup>(2)</sup>	1.550,0	2.101,1	135,6	2.200,0	2.439,6	110,9	16,1
1.1.7 Estocagem de Alcool (7,7% a.a.)	2.400,0	-	-	2.500,0	-	-	-
<b>1.2 Juros livres</b>	<b>14.850,0</b>	<b>16.271,7</b>	<b>109,6</b>	<b>16.100,0</b>	<b>14.410,2</b>	<b>89,5</b>	<b>(11,4)</b>
1.2.1 Poupança Rural (MCR 6-4) <sup>(3)</sup>	5.000,0	1.940,4	38,8	3.750,0	1.983,3	52,9	2,2
1.2.2 Recursos Livres <sup>(4)</sup>	2.500,0	1.717,2	68,7	2.000,0	3.957,4	197,9	130,5
1.2.3 CPR Aval/Compra	1.500,0	1.332,6	88,8	1.500,0	1.024,7	68,3	(23,1)
1.2.4 BB-Agroindustrial (MCR 6-4)	5.000,0	10.376,1	207,5	8.000,0	6.467,3	80,8	(37,7)
1.2.5 Recursos Externos - 63 Rural	850,0	905,5	106,5	850,0	977,6	115,0	8,0
<b>2. Investimento</b>	<b>22.050,0</b>	<b>22.421,7</b>	<b>101,7</b>	<b>27.000,0</b>	<b>21.206,4</b>	<b>78,5</b>	<b>(5,4)</b>
<b>2.1 Programas do BNDES <sup>(5)</sup></b>	<b>14.500,0</b>	<b>10.265,9</b>	<b>70,8</b>	<b>14.500,0</b>	<b>11.179,5</b>	<b>77,1</b>	<b>8,9</b>
2.1.1 Moderfrota (9,5%aa)	1.000,0	11,5	1,2	1.000,0	7,2	0,7	(37,3)
2.1.2 Moderagro (6,75%aa)	850,0	340,7	40,1	850,0	512,1	60,2	50,3
2.1.3 Moderinfra (6,75%aa)	1.000,0	84,9	8,5	1.000,0	227,7	22,8	168,1
2.1.4 Programa ABC - (5,5% aa) <sup>(6)</sup>	3.150,0	418,5	13,3	3.150,0	1.514,7	48,1	262,0
- BNDES	-	304,9	-	2.300,0	309,6	-	1,5
- Banco do Brasil	-	113,6	-	850,0	1.205,1	-	961,2
2.1.5 Prodecoop (6,75%aa)	2.000,0	1.040,7	52,0	2.000,0	410,0	20,5	(60,6)
2.1.6 Moderfrota Pronamp (7,5%aa)	500,0	6,6	1,3	500,0	6,7	1,3	0,7
2.1.7 Procap - Agro (6,75%aa)	2.000,0	2.521,9	126,1	2.000,0	2.463,9	123,2	(2,3)
2.1.8 BNDES PSI-BK (2,5%aa)	4.000,0	5.841,1	146,0	4.000,0	6.037,1	150,9	3,4
<b>2.2 Demais fontes/programas</b>	<b>7.550,0</b>	<b>12.155,8</b>	<b>161,0</b>	<b>10.000,0</b>	<b>10.026,9</b>	<b>100,3</b>	<b>(17,5)</b>
2.2.1 Fundos Constitucionais (5% a 8,5% aa) <sup>(2)</sup>	2.450,0	2.517,5	102,8	2.900,0	3.163,5	109,1	25,7
2.2.2 Pronamp (6,25% a.a.)	1.200,0	1.280,7	106,7	1.600,0	2.108,4	131,8	64,6
- Banco do Brasil	700,0	1.174,4	167,8	-	1.905,6	-	62,3
- Bancos Cooperativos e BASA	-	106,3	-	-	199,6	-	87,8
- Rec.Obrigatório MCR 6-2 - Outros Bancos <sup>(*)</sup>	-	-	-	1.100,0	-	-	-
- BNDES	500,0	-	-	500,0	3,2	0,6	(98,0)
2.2.3 Recursos Externos - 63 Rural	250,0	158,8	63,5	400,0	353,8	88,5	(92,4)
2.2.4 Rec.Obrigatório MCR 6-2 (6,75% a.a.) <sup>(1)</sup>	2.100,0	4.656,7	221,7	4.500,0	3.316,5	73,7	1.427,3
2.2.5 Poupança Rural (MCR 6-4) <sup>(3)</sup> Livre	1.000,0	217,1	21,7	-	328,0	-	-
2.2.6 Poupança Rural (MCR 6-4) Controlada - BB	-	-	-	-	-	-	-
2.2.7 Recursos Livres <sup>(7)</sup>	550,0	373,0	67,8	600,0	756,8	-	-
2.2.8 BNDES/BB Procer - Agroindústrias	-	2.952,0	-	-	-	-	-
<b>4. AGRICULTURA EMPRESARIAL (1+2+3)</b>	<b>100.000,0</b>	<b>94.492,3</b>	<b>94,5</b>	<b>107.238,0</b>	<b>93.524,2</b>	<b>87,2</b>	<b>(1,0)</b>
<b>5. Agricultura Familiar ( Pronaf) <sup>(7)</sup></b>	<b>16.000,0</b>	<b>11.510,2</b>	<b>71,9</b>	<b>16.000,0</b>	<b>12.847,9</b>	<b>80,3</b>	<b>11,6</b>
<b>6. AGRICULTURA TOTAL (4+5)</b>	<b>116.000,0</b>	<b>106.002,5</b>	<b>91,4</b>	<b>123.238,0</b>	<b>106.372,0</b>	<b>86,3</b>	<b>0,3</b>

Fonte: RECOR/BACEN, BNDES, BB, BNB, BASA, BANCOOB e SICREDI.

Observação:

(\*) As Informações de Recursos Obrigatórios - de julho a dezembro/2011

(\*\*) O Programa de Crédito Especial Rural - PROCER, teve seu prazo de vigência expirado em 30/06/2010 - Nos primeiros meses da safra 10/11, foram desembolsados R\$ 2,9 bilhões referentes a resíduos contrados ao término da safra 09/10

Notas:

(1) Informações do Bacen/Recor deduzidos Pronaf Exigibilidade e Pronamp Exigibilidade

(2) Taxas de juros aos produtores: mini (5%aa); pequenos (6,75%aa); médios (7,25%aa); grandes (8,5%aa). A partir da safra 09/10, Sicredi e Bancoob passaram a operar com recursos do FCO.

(3) Informações do BB, BNB, BASA, BANCOOB e SICREDI.

(4) Informações Recor/Bacen. Fontes citadas em (1), (2) e (3) passam a ser separadas em Custeio+ Comercialização (C+C) e Investimento (I).

(5) Informações BNDES (desembolso) e BB com recursos da Poupança Rural 6.4 controlada

(6) A partir da safra 11/12 os Programas Proflora e Prodos foram incorporados ao Programa ABC. Os valores de aplicados em ambas safas contêm ainda, as liberações realizadas ao amparo desses programas.

(7) Informações do BB, BNB, BASA, BANCOOB e SICREDI Lançamento total CIC

Elaboração:MAPA/SPA/DEAGRI



FINANCIAMENTO RURAL - PROGRAMAÇÃO E APLICAÇÃO DE RECURSOS  
SAFRAS 2012/2013 (EFETIVA) e 2013/2014

(Em R\$ milhões)

Fontes de recursos ou programas	2012/2013			2013/2014			Comparativo Aplicação Var. (%) (d)/(b)
	Programação jul/12 a jun/13	Aplicação jul/12 a jun/13	Desemb. relativo (%)	Programação jul/13 a jun/14	Aplicação jul/13 a jun/14	Desemb. relativo (%)	
	(a)	(b)	(b)/(a)	(c)	(d)	(d)/(c)	
<b>1. Custeio e Comercialização</b>	<b>88.950,0</b>	<b>89.302,7</b>	<b>100,4</b>	<b>97.627,0</b>	<b>115.540,6</b>	<b>118,3</b>	<b>29,4</b>
<b>1.1 Juros controlados</b>	<b>72.550,0</b>	<b>69.374,5</b>	<b>95,6</b>	<b>82.227,0</b>	<b>90.021,0</b>	<b>109,5</b>	<b>29,8</b>
1.1.1 Rec.Obrigatório MCR 6-2 (5,5% a.a.) <sup>(1)</sup>	38.600,0	37.327,0	96,7	42.538,0	48.076,7	113,0	28,8
1.1.2 Poupança Rural MCR 6-4 (5,5% a.a.)	19.800,0	18.764,1	94,8	23.610,0	25.131,7	106,4	33,9
1.1.3 Recursos Próprios (5,5%aa)	700,0	79,1	11,3	500,0	-	-	-
1.1.4 FUNCAFE (5,5% a. a.)	2.100,0	1.727,9	82,3	3.181,0	2.155,2	67,8	24,7
1.1.5 Pronamp Rural (4,5% a.a.)	7.150,0	9.182,0	128,4	8.050,0	11.459,9	142,4	24,8
- Banco do Brasil	3.400,0	7.111,7	209,2	4.800,0	9.026,9	188,1	26,9
- Bancos Cooperativos e BASA	1.100,0	1.135,1	103,2	600,0	1.728,6	288,1	52,3
- Sistema BNDES	100,0	13,5	13,5	100,0	16,6	16,6	23,2
- Rec.Obrigatório MCR 6-2 - Outros Bancos	2.550,0	921,7	36,1	2.550,0	687,7	27,0	(25,4)
1.1.6 Fundos Constitucionais (3,5% a.a.) <sup>(2)</sup>	2.200,0	2.159,3	98,2	2.348,0	1.843,6	78,5	(14,6)
1.1.7 Estocagem de Alcool (7,7% a.a.)	2.000,0	135,1	6,8	2.000,0	1.353,9	67,7	902,4
<b>1.2 Juros livres</b>	<b>16.400,0</b>	<b>19.928,2</b>	<b>121,5</b>	<b>15.400,0</b>	<b>25.519,6</b>	<b>165,7</b>	<b>28,1</b>
1.2.1 Poupança Rural (MCR 6-4) <sup>(3)</sup>	4.000,0	1.998,0	49,9	4.000,0	4.183,2	104,6	109,4
1.2.2 Recursos Livres <sup>(4)</sup>	2.800,0	2.898,1	103,5	2.800,0	4.165,1	148,8	43,7
1.2.3 CPR Aval/Compra	1.500,0	1.376,5	91,8	1.000,0	1.912,1	191,2	38,9
1.2.4 BB-Agroindustrial (MCR 6-4 e LCA)	7.250,0	12.987,2	179,1	7.250,0	15.259,2	210,5	17,5
1.2.5 Recursos Externos - 63 Rural	850,0	668,4	78,6	350,0	-	-	-
<b>2. Investimento</b>	<b>26.300,0</b>	<b>31.110,1</b>	<b>118,3</b>	<b>38.436,0</b>	<b>41.768,6</b>	<b>108,7</b>	<b>34,3</b>
<b>2.1 Programas do BNDES(5)</b>	<b>18.400,0</b>	<b>17.720,2</b>	<b>96,3</b>	<b>24.850,0</b>	<b>24.972,3</b>	<b>100,5</b>	<b>40,9</b>
2.1.1 Moderfrota (5,5% a.a.)	150,0	9,4	6,2	160,0	19,4	12,1	107,3
2.1.2 Moderagro (5,5% a.a.)	950,0	559,1	58,9	550,0	519,1	94,4	(7,2)
2.1.3 Moderinfra (3,5% e 5,5% a.a.)	500,0	246,3	49,3	550,0	226,0	41,1	(8,3)
2.1.4 Programa ABC - (5,0% a.a.)	3.400,0	2.870,4	84,4	4.500,0	2.779,1	61,8	(3,2)
- BNDES	1.900,0	370,3	19,5	500,0	279,1	55,8	(24,6)
- Banco do Brasil	1.500,0	2.500,0	166,7	4.000,0	2.500,0	62,5	(0,0)
2.1.5 Prodecoop (5,5% a.a.)	2.000,0	596,0	29,8	350,0	757,8	216,5	27,1
2.1.6 Moderfrota Pronamp (5,0% a.a.)	-	0,8	-	-	-	-	-
2.1.7 Procap - Agro (5,5% a.a e 6,5% a.a.) <sup>(6)</sup>	3.000,0	728,7	24,3	3.240,0	2.620,1	80,9	259,6
2.1.8 PSI-BK (4,5% e 6,0% a.a.)	6.000,0	11.634,1	193,9	7.000,0	12.605,5	180,1	8,4
- Rural	-	11.593,9	-	6.000,0	11.978,5	199,6	3,3
- Cerealistas	-	40,2	-	1.000,0	627,0	62,7	1.460,6
2.1.9 PCA (Construção e Ampliação de Armazens) (3,5% a.a.) <sup>(7)</sup>	-	-	-	3.500,0	3.862,2	110,3	-
- BNDES	-	-	-	1.750,0	1.245,5	71,2	-
- Banco do Brasil	-	-	-	1.750,0	2.617,7	149,5	-
2.1.10 Inovagro (3,5% a.a.)	-	-	-	1.000,0	82,0	8,2	-
2.1.11 Prore nova/Setor Sucro-alcooleiro (5,5% a.a.)	2.400,0	1.075,5	44,8	4.000,0	1.501,0	37,5	39,6
<b>2.2 Demais fontes/programas</b>	<b>7.900,0</b>	<b>13.389,9</b>	<b>169,5</b>	<b>13.586,0</b>	<b>16.796,3</b>	<b>123,6</b>	<b>25,4</b>
2.2.1 Fundos Constitucionais (3,5% a.a.) <sup>(2)</sup>	2.900,0	3.514,7	121,2	2.876,0	4.541,3	157,9	29,2
2.2.2 Pronamp (4,5% a.a.)	4.000,0	3.101,5	77,5	5.160,0	5.318,1	103,1	71,5
- Banco do Brasil	1.600,0	2.466,8	154,2	2.600,0	3.735,6	143,7	51,4
- Bancos Cooperativos e BASA	250,0	408,9	163,6	50,0	617,2	1.234,4	50,9
- Rec.Obrigatório MCR 6-2 - Outros Bancos	1.000,0	184,2	18,4	1.110,0	890,0	80,2	383,1
- BNDES	1.150,0	41,6	3,6	1.400,0	75,3	5,4	81,2
2.2.3 Recursos Externos - 63 Rural	-	74,5	-	-	-	-	-
2.2.4 Rec.Obrigatório MCR 6-2 (5,5% a.a.) <sup>(1)</sup>	500,0	5.449,4	1.089,9	5.000,0	5.124,1	102,5	(6,0)
2.2.5 Poupança Rural (MCR 6-4) (3) Livre	-	373,0	-	50,0	509,1	1.018,1	36,5
2.2.6 Recursos Livres <sup>(4)</sup>	500,0	837,0	167,4	-	1.078,8	-	28,9
2.2.7 Recursos Próprios - Bancoob (5,5% a.a.)	-	39,9	-	500,0	224,9	45,0	463,8
<b>4. AGRICULTURA EMPRESARIAL (1+2+3)</b>	<b>115.250,0</b>	<b>120.412,8</b>	<b>104,5</b>	<b>136.063,0</b>	<b>157.309,1</b>	<b>115,6</b>	<b>30,6</b>
<b>4. Agricultura Familiar ( Pronaf) (8)</b>	<b>18.000,0</b>	<b>18.634,7</b>	<b>103,5</b>	<b>21.000,0</b>	<b>22.283,4</b>	<b>106,1</b>	<b>19,6</b>
<b>5. AGRICULTURA TOTAL (3+4)</b>	<b>133.250,0</b>	<b>139.047,5</b>	<b>104,4</b>	<b>157.063,0</b>	<b>179.592,5</b>	<b>114,3</b>	<b>29,2</b>

Fonte: RECOR/SICOR/BACEN, BNDES, BB, BNB, BASA, BANCOOB e SICREDI.

Notas:

- (1) Informações do Bacen/Recor deduzidos Pronaf Exigibilidade e Pronamp Exigibilidade
- (2) Taxas de juros aos produtores: 3,5% para todos os portes de produtores e considerados os bonus de adimplência.
- (3) Informações do BB, BNB, BASA, BANCOOB e SICREDI.
- (4) Informações Recor/Bacen.
- (5) Informações BNDES (desembolso) e BB com recursos da Poupança Rural 6.4 controlada
- (6) Procap-agro: 5,5% a.a. para cotas partes e 6,5% a.a. para giro.
- (7) PCA:Informações de operações em análise, aprovadas e desembolsos efetuados .Informações do BB incluem FCO,Pronamp e outros.
- (8) informações do MDA



MINISTÉRIO DA AGRICULTURA, PECUÁRIA E ABASTECIMENTO  
Secretaria de Política Agrícola  
Departamento de Economia Agrícola  
Coordenação-Geral de Análises Econômicas

FINANCIAMENTO RURAL - PROGRAMAÇÃO E APLICAÇÃO DE RECURSOS  
SAFRAS 2013/2014 e 2014/2015

(Em R\$ milhões)

Fontes de recursos ou programas	2013/2014			2014/2015			Comparativo Aplicação Var. (%) (d)/(b)
	Programação jul/13 a jun/14	Aplicação jul a set/13	Desemb. relativo (%)	Programação jul/14 a jun/15	Aplicação jul a set/14	Desemb. relativo (%)	
	(a)	(b)	(b)/(a)	(c)	(d)	(d)/(c)	
<b>1. Custeio e Comercialização</b>	<b>97.277,0</b>	<b>28.334,0</b>	<b>29,1</b>	<b>112.000,0</b>	<b>31.424,9</b>	<b>28,1</b>	<b>10,9</b>
<b>1.1 Juros controlados</b>	<b>82.227,0</b>	<b>25.484,0</b>	<b>31,0</b>	<b>89.000,0</b>	<b>28.099,6</b>	<b>31,6</b>	<b>10,3</b>
1.1.1 Rec.Obrigatório MCR 6-2 (6,5% a.a.) <sup>(1)</sup>	42.538,0	14.016,7	33,0	41.257,0	13.884,0	33,7	(0,9)
1.1.2 Poupança Rural MCR 6-4 (6,5% a.a.)	23.610,0	6.474,1	27,4	28.220,0	7.703,2	27,3	19,0
1.1.3 Recursos Próprios (6,5%aa)	500,0	-	-	500,0	329,5	65,9	-
1.1.4 FUNCAFE (6,5% a. a.)	3.181,0	593,6	18,7	3.825,0	993,8	26,0	67,4
1.1.5 Pronamp Rural (5,5% a.a.)	8.050,0	2.951,2	36,7	10.850,0	3.951,5	36,4	33,9
- Banco do Brasil	4.800,0	2.300,0	47,9	7.500,0	2.937,5	39,2	27,7
- Bancos Cooperativos e BASA	600,0	650,9	108,5	1.200,0	768,4	64,0	18,0
- Sistema BNDES	100,0	0,22	0,2	100,0	4,1	4,1	1.759,5
- Rec.Obrigatório MCR 6-2 - Outros Bancos	2.550,0	-	-	2.050,0	241,4	11,8	-
1.1.6 Fundos Constitucionais (4,5% a 7,5% a.a.)	2.348,0	566,6	24,1	2.348,0	1.087,7	46,3	92,0
1.1.7 Estocagem de Alcool (TJLP + 2,7% a.a.)	2.000,0	881,9	44,1	2.000,0	150,0	7,5	(83,0)
<b>1.2 Juros livres</b>	<b>15.050,0</b>	<b>2.850,0</b>	<b>18,9</b>	<b>23.000,0</b>	<b>3.325,3</b>	<b>14,5</b>	<b>16,7</b>
1.2.1 Poupança Rural (MCR 6-4) <sup>(2)</sup>	4.000,0	447,6	11,2	4.000,0	770,9	19,3	72,2
1.2.2 Recursos Livres	2.800,0	1.172,5	41,9	3.000,0	458,0	15,3	(60,9)
1.2.3 CPR Aval/Compra	1.000,0	318,2	31,8	1.000,0	1.210,0	121,0	280,2
1.2.4 BB-Agroindustrial (MCR 6-4 e LCA)	7.250,0	911,7	12,6	15.000,0	886,5	5,9	(2,8)
<b>2. Investimento</b>	<b>38.436,0</b>	<b>8.210,1</b>	<b>21,4</b>	<b>44.139,0</b>	<b>11.096,9</b>	<b>25,1</b>	<b>35,2</b>
<b>2.1 Programas do BNDES E BANCO DO BRASIL <sup>(3)</sup></b>	<b>24.850,0</b>	<b>4.173,9</b>	<b>16,8</b>	<b>27.550,0</b>	<b>6.970,7</b>	<b>25,3</b>	<b>67,0</b>
2.1.1 Moderfrota (4,5% a.a. a 6,0% a.a.)	160,0	3,8	2,4	3.750,0	4,7	0,1	24,1
2.1.2 Moderagro (6,5% a.a.)	550,0	98,6	17,9	500,0	55,4	11,1	(43,8)
2.1.3 Moderinfra (4,0% a.a e 6,5% a.a.)	550,0	38,3	7,0	500,0	89,9	18,0	134,5
2.1.4 Programa ABC - (4,5% a.a. a 5,0% a.a.)	4.500,0	476,2	10,6	4.500,0	645,3	14,3	35,5
- BNDES	500,0	67,1	13,4	500,0	32,4	6,5	(51,7)
- Banco do Brasil	4.000,0	409,0	10,2	4.000,0	612,9	15,3	49,8
2.1.5 Prodecoop ( 6,5% a.a.)	350,0	133,7	38,2	2.100,0	237,3	11,3	77,5
2.1.6 Procap - Agro ( 6,5% a.a e 7,5% a.a.)	3.240,0	428,2	13,2	3.000,0	340,2	11,3	(20,5)
2.1.7 PSI-BK	7.000,0	2.883,9	41,2	5.500,0	3.603,4	65,5	24,9
- Rural (4,5% e 6,0% a.a.)	6.000,0	2.877,5	48,0	4.500,0	3.523,3	78,3	22,4
- Cerealistas (4,5% e 6,0% a.a.)	1.000,0	6,4	0,6	1.000,0	80,1	8,0	1.155,9
2.1.8 PCA (Construção e Ampliação de Armazens) (4,0% a.a.) <sup>(4)</sup>	3.500,0	2,4	0,07	3.500,0	1.431,6	40,9	59.500,6
- BNDES	1.750,0	2,4	0,14	1.250,0	355,9	28,5	14.717,1
- Banco do Brasil	1.750,0	-	-	2.250,0	1.075,7	47,8	-
2.1.9 Inovagro (4,0% a.a.)	1.000,0	-	-	1.700,0	23,0	1,4	-
2.1.10 Prorenova/Setor Sucro-alcooleiro (TJLP + 2,7% a.a.)	4.000,0	108,8	2,7	2.500,0	539,7	21,6	396,1
<b>2.2 Demais fontes/programas</b>	<b>13.586,0</b>	<b>4.036,1</b>	<b>29,7</b>	<b>16.589,0</b>	<b>4.126,3</b>	<b>24,9</b>	<b>2,2</b>
2.2.1 Fundos Constitucionais (4,5% a 7,5% a.a.)	2.876,0	1.003,9	34,9	3.500,0	1.067,8	30,5	6,4
2.2.2 Pronamp ( 5,5% a.a.)	5.160,0	832,8	16,1	5.255,0	1.360,5	25,9	63,4
- Banco do Brasil	2.600,0	660,6	25,4	2.965,0	869,5	29,3	31,6
- Bancos Cooperativos e BASA	50,0	166,4	332,9	400,0	103,5	25,9	(37,8)
- Rec.Obrigatório MCR 6-2 - Outros Bancos	1.110,0	-	-	1.360,0	367,6	27,0	-
- BNDES	1.400,0	5,7	0,4	530,0	19,9	3,7	247,3
2.2.3 Rec.Obrigatório MCR 6-2 (6,5% a.a.) <sup>(1)</sup>	5.000,0	1.771,0	35,4	5.884,0	950,4	16,2	(46,3)
2.2.4 Poupança Rural (MCR 6-4) <sup>(3)</sup> Livre	50,0	71,2	142,5	450,0	173,0	38,4	142,8
2.2.5 Poupança Rural MCR 6-4 (6,5% a.a.) - BB	-	-	-	85,0	146,6	172,4	-
2.2.6 Recursos Livres	-	271,6	-	1.000,0	427,9	42,8	57,5
2.2.7 Recursos Próprios - Bancoob (5,5% a.a.)	500,0	85,6	17,1	500,0	0,1	0,0	(99,9)
<b>4. AGRICULTURA EMPRESARIAL (1+2+3)</b>	<b>136.063,0</b>	<b>36.544,1</b>	<b>26,9</b>	<b>156.139,0</b>	<b>42.521,8</b>	<b>27,2</b>	<b>16,4</b>
<b>4. Agricultura Familiar ( Pronaf) <sup>(5)</sup></b>	<b>21.000,0</b>	<b>5.301,9</b>	<b>25,2</b>	<b>24.100,0</b>	<b>8.299,6</b>	<b>34,4</b>	<b>56,5</b>
<b>5. AGRICULTURA TOTAL (3+4)</b>	<b>157.063,0</b>	<b>41.846,0</b>	<b>26,6</b>	<b>180.239,0</b>	<b>50.821,4</b>	<b>28,2</b>	<b>21,4</b>

Fonte: RECOR/SICOR/BACEN, BNDES, BB, BNB, BASA, BANCOOB e SICREDI.

Notas:

(1) Informações do Bacen/Sicor deduzidos Pronaf Exigibilidade e Pronamp Exigibilidade

(2) Informações do BB, BNB, BASA, BANCOOB e SICREDI.

(3) Informações BNDES (desembolso) e BB com recursos da Poupança Rural 6.4 controlada

(4) PCA:Informações de operações em análise, aprovadas e desembolsos efetuados .Informações do BB incluem FCO,Pronamp e outros.

(5) informações do MDA

Elaboração:MAPA/SPA/DEAGRI

Data: 23.10.2014



MINISTÉRIO DA AGRICULTURA, PECUÁRIA E ABASTECIMENTO  
Secretaria de Política Agrícola  
Departamento de Economia Agrícola  
Coordenação-Geral de Análises Econômicas

FINANCIAMENTO RURAL - PROGRAMAÇÃO E APLICAÇÃO DE RECURSOS  
SAFRAS 2013/2014 e 2014/2015

(Em R\$ milhões)

Finalidades e Fontes /Programas	Aplicação		
	jul a set/13	jul a set/14	Var. (%)
	(a)	(b)	(b)/(a)
<b>1. Custeio</b>	<b>23.507,7</b>	<b>22.987,6</b>	<b>(2,2)</b>
<b>1.1 Juros controlados</b>	<b>21.937,4</b>	<b>21.668,8</b>	<b>(1,2)</b>
1.1.1 Rec.Obrigatório MCR 6-2 (5,5% a.a.)	11.873,5	9.851,9	(17,0)
1.1.2 Poupança Rural MCR 6-4 (5,5% a.a.)	5.669,9	6.297,8	11,1
1.1.3 Recursos Próprios (5,5%aa)	-	329,5	-
1.1.4 FUNCAFE (5,5% a. a.)	27,7	25,0	(9,8)
1.1.5 Pronamp Rural (5,0% a.a.)	2.951,2	3.951,5	33,9
- Banco do Brasil	2.300,0	2.937,5	27,7
- Bancos Cooperativos e BASA	650,9	768,4	18,0
- Sistema BNDES	0,22	4,1	1.759,5
- Rec.Obrigatório MCR 6-2 - Outros Bancos	-	241,4	-
1.1.6 Fundos Constitucionais	533,3	1.063,2	99,4
1.1.7 Estocagem de Alcool (7,7% a.a.)	881,9	150,0	(83,0)
<b>1.2 Juros livres</b>	<b>1.570,3</b>	<b>1.318,9</b>	<b>(16,0)</b>
1.2.1 Poupança Rural (MCR 6-4)	348,0	466,4	34,0
1.2.2 Recursos Livres	990,8	133,2	(86,6)
1.2.3 CPR Aval/Compra	231,4	719,3	210,8
<b>2. Comercialização</b>	<b>4.826,3</b>	<b>8.437,3</b>	<b>74,8</b>
<b>2.1 Juros Controlados</b>	<b>3.546,6</b>	<b>6.430,8</b>	<b>81,3</b>
2.1.1 Rec.Obrigatório MCR 6-2 (5,5% a.a.)	2.143,2	4.032,1	88,1
2.1.2 Poupança Rural MCR 6-4 (5,5% a.a.)	804,3	1.405,4	74,7
2.1.3 Recursos Próprios (5,5%aa)	-	-	-
2.1.4 FUNCAFE (5,5% a. a.)	565,8	968,8	-
2.1.5 Fundos Constitucionais	33,3	24,5	(26,5)
<b>2.2 Juros livres</b>	<b>1.279,7</b>	<b>2.006,5</b>	<b>56,8</b>
2.2.1 Poupança Rural (MCR 6-4)	99,6	304,5	205,9
2.2.2 Recursos Livres	181,7	324,8	78,7
2.2.3 CPR Aval/Compra	86,8	490,7	465,3
2.2.4 BB-Agroindustrial ( MCR 6-4)	911,7	886,5	(2,8)
<b>3. Investimento</b>	<b>8.210,1</b>	<b>11.096,9</b>	<b>35,2</b>
<b>3.1 Programas do BNDES</b>	<b>4.173,9</b>	<b>6.970,7</b>	<b>67,0</b>
2.1.1 Moderfrota (5,5%aa)	3,8	4,7	24,1
2.1.2 Moderagro (5,5%aa)	98,6	55,4	(43,8)
2.1.3 Moderinfra (5,5%aa)	38,3	89,9	134,5
2.1.4 Programa ABC - (5,0% aa)	476,2	645,3	35,5
2.1.5 Prodecoop ( 5,5%aa)	133,7	237,3	77,5
2.1.6 Procap - Agro ( 5,5%aa)	428,2	340,2	(20,5)
2.1.7 BNDES PSI-BK (3,5%aa)	2.883,9	3.603,4	24,9
2.1.8 PCA (3,5% a.a.)	2,4	1.431,6	-
2.1.9 Inovagro (3,5% a.a.)	-	23,0	-
2.1.10 Proreova/Setor Sucro-alcooleiro (5,5% a.a)	108,8	539,7	396,1
<b>3.2 Demais linhas/programas</b>	<b>4.036,1</b>	<b>4.126,3</b>	<b>2,2</b>
3.2.1 Fundos Constitucionais	1.003,9	1.067,8	6,4
3.2.2 Pronamp -Recursos BNDES (5,0%aa)	832,8	1.360,5	63,4
- Banco do Brasil	660,6	869,5	31,6
- Bancos Cooperativos	166,4	103,5	-37,8
- Rec.Obrigatório MCR 6-2	-	367,6	0,0
- BNDES	5,7	19,9	247,3
3.2.3 Rec.Obrigatório MCR 6-2 (5,5% a.a.)	1.771,0	950,4	(46,3)
3.2.4 Poupança Rural (MCR 6-4)	71,2	173,0	142,8
3.2.5 Poupança Rural MCR 6-4 (6,5% a.a.) - BB	-	146,6	-
3.2.6 Recursos Livres	271,6	427,9	57,5
3.2.7 Recursos Próprios Equalizados - Bancoob	85,6	0,1	(99,9)
<b>4. AGRICULTURA EMPRESARIAL (1+2+3)</b>	<b>36.544,1</b>	<b>42.521,8</b>	<b>16,4</b>
<b>5. Agricultura Familiar ( Pronaf)</b>	<b>5.301,9</b>	<b>8.299,6</b>	<b>56,5</b>
<b>6. AGRICULTURA TOTAL (4+5)</b>	<b>41.846,0</b>	<b>50.821,4</b>	<b>21,4</b>

Fonte: RECOR/SICOR/BACEN, BNDES, BB, BNB, BASA, BANCOOB e SICREDI.

Elaboração:MAPA/SPA/DEAGRI



**MINISTÉRIO DA AGRICULTURA, PECUÁRIA E ABASTECIMENTO**  
 Secretaria de Política Agrícola  
 Departamento de Economia Agrícola  
 Cordenação Geral de Análises Econômicas

**Brasil: Crédito Rural – Programas de investimento com recursos do Sistema BNDES**  
**Desembolsos efetuados em 2013**

(Mil Reais correntes)

REGIÃO/ESTADOS	ABC	Moderagro	Moderinfra	Prodecoop	Moderfrota	Procap-Agro	Pronamp	Prorenova	PCA	PSI	Outros Programas	Total
<b>REGIÃO NORTE</b>	<b>26.118</b>	<b>6.618</b>	<b>1.325</b>	-	-	<b>13.000</b>	<b>238</b>	-	-	<b>474.027</b>	-	<b>521.326</b>
RONDÔNIA	867	137	-	-	-	-	136	-	-	73.658	-	74.798
ACRE	-	-	-	-	-	-	-	-	-	4.806	-	4.806
AMAZONAS	-	1.346	-	-	-	-	-	-	-	1.642	-	2.988
RORAIMA	-	1.367	-	-	-	-	-	-	-	6.372	-	7.739
PARÁ	11.644	-	-	-	-	-	-	-	-	119.928	-	131.572
AMAPÁ	-	-	-	-	-	-	-	-	-	1.516	-	1.516
TOCANTINS	13.607	3.768	1.325	-	-	13.000	102	-	-	266.105	-	297.907
<b>REGIÃO NORDESTE</b>	<b>10.703</b>	<b>10.009</b>	<b>10.492</b>	-	<b>142</b>	<b>5.100</b>	-	<b>3.155</b>	-	<b>909.213</b>	-	<b>992.741</b>
MARANHÃO	250	-	-	-	-	-	-	-	-	206.265	-	206.515
PIAUI	1.740	-	4.000	-	-	-	-	-	-	135.019	-	140.759
CEARÁ	-	410	-	-	-	800	-	-	-	-	-	37.637
RIO GRANDE DO NORTE	-	-	-	-	-	-	-	-	-	7.556	-	7.556
PARAIBA	-	-	-	-	-	-	-	-	-	13.060	-	13.060
PERNAMBUCO	-	179	-	-	142	-	-	-	-	33.940	-	36.761
ALAGOAS	-	-	-	-	-	-	-	-	-	14.132	-	14.132
SERGIPE	-	-	-	-	-	-	-	-	-	16.278	-	16.278
BAHIA	8.713	9.419	6.492	-	-	4.300	-	3.155	-	482.963	-	520.043
<b>REGIÃO SUDESTE</b>	<b>100.021</b>	<b>56.120</b>	<b>28.485</b>	<b>21.464</b>	<b>1.228</b>	<b>469.126</b>	<b>6.592</b>	<b>608.403</b>	<b>7.000</b>	<b>3.520.663</b>	<b>13</b>	<b>5.661.204</b>
MINAS GERAIS	76.796	35.962	25.788	5.238	817	186.575	2.438	95.608	-	1.497.117	13	2.004.203
ESPIRITO SANTO	3.815	4.578	1.403	-	-	12.000	3.932	3.982	-	48.616	-	86.326
RIO DE JANEIRO	11	199	-	-	-	3.000	-	-	-	14.330	-	17.541
SÃO PAULO	19.398	15.380	1.295	16.226	411	267.551	222	508.813	7.000	1.960.599	-	3.553.135
<b>REGIÃO SUL</b>	<b>84.954</b>	<b>390.696</b>	<b>130.938</b>	<b>520.612</b>	<b>13.068</b>	<b>1.390.062</b>	<b>60.719</b>	<b>344.732</b>	<b>23.640</b>	<b>5.127.888</b>	-	<b>8.089.376</b>
PARANÁ	28.822	217.509	18.512	359.171	5.271	725.542	22.944	344.732	5.285	2.475.197	-	4.202.984
SANTA CATARINA	4.073	80.785	9.196	144.709	649	285.167	13.999	-	6.185	365.952	-	911.671
RIO GRANDE DO SUL	52.059	92.402	103.229	16.732	7.148	379.352	23.776	-	12.170	2.286.738	-	2.974.721
<b>REGIÃO CENTRO-OESTE</b>	<b>126.252</b>	<b>38.847</b>	<b>10.290</b>	<b>41.262</b>	<b>983</b>	<b>95.400</b>	<b>1.019</b>	<b>138.942</b>	<b>7.836</b>	<b>3.797.341</b>	<b>95</b>	<b>4.365.667</b>
MATO GROSSO DO SUL	37.153	10.841	4.843	33.309	296	44.600	238	25.000	2.935	626.440	-	829.653
MATO GROSSO	6.697	19.614	3.044	575	338	2.000	631	-	628	2.183.488	-	2.217.016
GOIÁS	82.153	8.392	2.403	7.378	350	48.800	150	113.942	4.273	958.515	95	1.289.851
DISTRITO FEDERAL	250	-	-	-	-	-	-	-	-	28.897	-	29.147
<b>Total Brasil</b>	<b>348.048</b>	<b>502.289</b>	<b>181.530</b>	<b>583.337</b>	<b>15.422</b>	<b>1.972.687</b>	<b>68.568</b>	<b>1.095.231</b>	<b>38.476</b>	<b>13.829.131</b>	<b>108</b>	<b>19.630.314</b>
Norte	26.118	6.618	1.325	-	-	13.000	238	-	-	474.027	-	521.326
Norte/Brasil(%)	7,5	1,3	0,7	-	-	0,7	0,3	-	-	3,4	-	2,7
Nordeste	10.703	10.009	10.492	-	142	5.100	-	3.155	-	909.213	-	992.741
Nordeste/Brasil(%)	3,1	2,0	5,8	-	0,9	0,3	-	0,3	-	6,6	-	5,1
Sudeste	100.021	56.120	28.485	21.464	1.228	469.126	6.592	608.403	7.000	3.520.663	13	5.661.204
Sudeste/Brasil(%)	28,7	11,2	15,7	3,7	8,0	23,8	9,6	55,6	18,2	25,5	12,1	28,8
Sul	84.954	390.696	130.938	520.612	13.068	1.390.062	60.719	344.732	23.640	5.127.888	-	8.089.376
Sul/Brasil(%)	24,4	70,0	72,1	89,2	84,7	70,5	88,6	31,5	61,4	37,1	-	41,2
Centro-Oeste	126.252	38.847	10.290	41.262	983	95.400	1.019	138.942	7.836	3.797.341	95	4.365.667
Centro-Oeste/Brasil(%)	36,3	7,7	5,7	7,1	6,4	4,8	1,5	12,7	20,4	27,5	87,9	22,2

Fonte: BNDES



MINISTÉRIO DA AGRICULTURA, PECUÁRIA E ABASTECIMENTO  
Secretaria de Política Agrícola  
Departamento de Economia Agrícola  
Cordenação Geral de Análises Econômicas

Brasil: Crédito Rural – Programas de investimento com recursos do Sistema BNDES  
Desembolsos efetuados de janeiro a setembro de 2014

(Mil Reais correntes)

REGIÃO/ESTADOS	ABC	Moderagro	Moderinfra	Prodecoop	Moderfrota	Procap-Agro	Pronamp	Prorenova	PCA	PSI/Rural/ Cerealistas/ônibus e caminhões	INOVAGRO	PASS	Outros Programas	Total
<b>REGIÃO NORTE</b>	<b>18.468</b>	<b>5.523</b>	<b>870</b>	-	<b>59</b>	-	<b>570</b>	-	<b>19.330</b>	<b>367.407</b>	-	-	-	<b>412.226</b>
RONDÔNIA	600	280	-	-	-	-	494	-	6.400	53.820	-	-	-	61.594
ACRE	-	-	-	-	-	-	-	-	-	3.715	-	-	-	3.715
AMAZONAS	-	-	-	-	-	-	-	-	-	130	-	-	-	130
RORAIMA	-	1.942	-	-	-	-	-	-	-	6.081	-	-	-	8.023
PARÁ	3.830	-	-	-	-	-	-	-	-	84.149	-	-	-	87.979
AMAPÁ	-	-	-	-	-	-	-	-	-	2.249	-	-	-	2.249
TOCANTINS	14.038	3.301	870	-	59	-	76	-	12.930	217.263	-	-	-	248.537
<b>REGIÃO NORDESTE</b>	<b>4.624</b>	<b>10.682</b>	<b>2.429</b>	-	<b>866</b>	<b>870</b>	-	<b>25.328</b>	<b>5.445</b>	<b>646.327</b>	-	<b>11.600</b>	-	<b>708.171</b>
MARANHÃO	-	581	-	-	866	-	-	13.188	2.328	152.240	-	-	-	169.203
PIAUI	1.860	2.594	-	-	-	-	-	-	3.117	68.105	-	-	-	75.676
CEARÁ	-	-	-	-	-	870	-	-	-	37.678	-	-	-	38.548
<b>RIO GRANDE DO NORTE</b>	-	-	-	-	-	-	-	-	-	4.823	-	11.600	-	16.423
PARAÍBA	-	-	-	-	-	-	-	7.511	-	14.958	-	-	-	22.469
PERNAMBUCO	-	778	-	-	-	-	-	-	-	15.782	-	-	-	16.560
ALAGOAS	-	-	-	-	-	-	-	4.629	-	8.068	-	-	-	12.697
SERGIPE	-	-	-	-	-	-	-	-	-	10.511	-	-	-	10.511
BAHIA	2.764	6.729	2.429	-	-	-	-	-	-	334.162	-	-	-	346.084
<b>REGIÃO SUDESTE</b>	<b>43.466</b>	<b>49.469</b>	<b>43.462</b>	<b>100.769</b>	<b>2.764</b>	<b>221.360</b>	<b>7.654</b>	<b>1.118.941</b>	<b>58.949</b>	<b>1.968.229</b>	<b>2.794</b>	<b>157.220</b>	-	<b>3.775.077</b>
MINAS GERAIS	30.055	20.095	34.385	32.045	1.628	75.145	7.281	85.092	23.637	843.484	1.122	7.220	-	1.161.189
ESPIRITO SANTO	2.077	2.155	-	-	-	16.145	292	-	-	31.422	1.000	-	-	53.091
RIO DE JANEIRO	130	200	-	-	-	-	-	-	-	6.568	-	50.000	-	56.898
SÃO PAULO	11.204	27.019	9.077	68.724	1.136	130.070	81	1.033.849	35.312	1.086.755	672	100.000	-	2.503.900
<b>REGIÃO SUL</b>	<b>41.882</b>	<b>167.379</b>	<b>100.025</b>	<b>353.305</b>	<b>11.044</b>	<b>667.670</b>	<b>81.275</b>	<b>144.643</b>	<b>294.047</b>	<b>3.325.845</b>	<b>68.057</b>	-	-	<b>5.255.172</b>
PARANÁ	10.452	92.092	12.396	304.387	3.148	319.500	32.347	144.643	137.192	1.607.399	46.892	-	-	2.710.448
SANTA CATARINA	6.195	42.424	3.210	29.833	255	84.020	13.699	-	65.687	275.210	14.385	-	-	534.918
RIO GRANDE DO SUL	25.235	32.863	84.419	19.085	7.641	264.150	35.229	-	91.168	1.443.236	6.780	-	-	2.009.806
<b>REGIÃO CENTRO-OESTE</b>	<b>63.778</b>	<b>29.571</b>	<b>22.398</b>	<b>7.729</b>	<b>1.708</b>	<b>113.125</b>	<b>1.641</b>	<b>272.675</b>	<b>148.003</b>	<b>2.481.032</b>	<b>4.750</b>	-	-	<b>3.146.410</b>
MATO GROSSO DO SUL	14.076	3.533	4.113	5.541	258	31.125	435	131.673	13.819	380.562	2.050	-	-	587.185
MATO GROSSO	4.009	18.295	7.925	751	1.213	2.000	1.058	-	101.565	1.424.204	1.000	-	-	1.562.020
GOIÁS	45.693	7.743	10.360	1.437	237	80.000	148	141.002	32.619	656.855	1.700	-	-	977.794
DISTRITO FEDERAL	-	-	-	-	-	-	-	-	-	19.411	-	-	-	19.411
<b>Total Brasil</b>	<b>172.217</b>	<b>262.624</b>	<b>169.184</b>	<b>461.803</b>	<b>16.441</b>	<b>1.003.025</b>	<b>91.140</b>	<b>1.561.587</b>	<b>525.774</b>	<b>8.788.840</b>	<b>75.601</b>	<b>168.820</b>	-	<b>13.297.056</b>
Norte	18.468	5.523	870	-	59	-	570	-	19.330	367.407	-	-	-	412.226
Norte/Brasil(%)	<b>10,7</b>	<b>2,1</b>	<b>0,5</b>	-	<b>0,4</b>	-	<b>0,6</b>	-	<b>3,7</b>	<b>4,2</b>	-	-	-	<b>3,1</b>
Nordeste	4.624	10.682	2.429	-	866	870	-	25.328	5.445	646.327	-	11.600	-	708.171
Nordeste/Brasil(%)	<b>2,7</b>	<b>4,1</b>	<b>1,4</b>	-	<b>5,3</b>	<b>0,1</b>	-	<b>1,6</b>	<b>1,0</b>	<b>7,4</b>	-	<b>6,9</b>	-	<b>5,3</b>
Sudeste	43.466	49.469	43.462	100.769	2.764	221.360	7.654	1.118.941	58.949	1.968.229	2.794	157.220	-	3.775.077
Sudeste/Brasil(%)	<b>25,2</b>	<b>18,8</b>	<b>25,7</b>	<b>21,8</b>	<b>16,8</b>	<b>22,1</b>	<b>8,4</b>	<b>71,7</b>	<b>11,2</b>	<b>22,4</b>	<b>3,7</b>	<b>93,1</b>	-	<b>28,4</b>
Sul	41.882	167.379	100.025	353.305	11.044	667.670	81.275	144.643	294.047	3.325.845	68.057	-	-	5.255.172
Sul/Brasil(%)	<b>24,3</b>	<b>57,4</b>	<b>59,1</b>	<b>76,5</b>	<b>67,2</b>	<b>66,6</b>	<b>89,2</b>	<b>9,3</b>	<b>55,9</b>	<b>37,8</b>	<b>90,0</b>	-	-	<b>39,5</b>
Centro-Oeste	63.778	29.571	22.398	7.729	1.708	113.125	1.641	272.675	148.003	2.481.032	4.750	-	-	3.146.410
Centro-Oeste/Brasil(%)	<b>37,0</b>	<b>11,3</b>	<b>13,2</b>	<b>1,7</b>	<b>10,4</b>	<b>11,3</b>	<b>1,8</b>	<b>17,5</b>	<b>28,1</b>	<b>28,2</b>	<b>6,3</b>	<b>0,0</b>	<b>0,0</b>	<b>23,7</b>

Fonte: BNDES



**MINISTÉRIO DA AGRICULTURA, PECUÁRIA E ABASTECIMENTO**  
**Secretaria de Política Agrícola**  
**Departamento de Economia Agrícola**  
**Cordenação Geral de Análises Econômicas**

**PARTICIPAÇÃO DAS FONTES DE RECURSOS NO TOTAL DA APLICAÇÃO DO CRÉDITO RURAL**

ANOS	RECURSOS OBRIGATÓRIOS	POUPANÇA RURAL	FUNDOS CONSTITUCIONAIS	BNDES	RECURSOS LIVRES	FUNCAFÉ	OUTROS RECURSOS	TOTAL
2006	45,8%	18,7%	9,2%	7,3%	4,3%	3,9%	10,8%	100%
2007	55,5%	17,9%	7,6%	4,6%	3,8%	3,2%	7,3%	100%
2008	47,4%	26,0%	8,8%	5,8%	4,8%	2,9%	4,3%	100%
2009	48,3%	26,1%	7,3%	7,0%	4,2%	2,2%	4,9%	100%
2010	46,8%	30,2%	7,9%	6,6%	2,0%	1,9%	4,6%	100%
2011	47,3%	30,8%	7,6%	6,8%	2,8%	1,6%	3,0%	100%
2012	34,0%	31,8%	8,5%	9,9%	4,4%	1,6%	9,8%	100%
2013	37,4%	33,6%	8,4%	11,4%	3,2%	1,5%	4,5%	100%

FONTE: ANUÁRIO ESTATÍSTICO DO CRÉDITO RURAL - BACEN



MINISTÉRIO DA AGRICULTURA, PECUÁRIA E ABASTECIMENTO  
Secretaria de Política Agrícola  
Departamento de Economia Agrícola  
Coordenação-Geral de Análises Econômicas

FINANCIAMENTOS CONCEDIDOS A PRODUTORES E COOPERATIVAS - AGRÍCOLA E PECUÁRIO

EM R\$ 1.000,00

ESTADOS	2012				2013				2014(*)			
	CUSTEIO	INVESTIMENTO	COMERCIALIZAÇÃO	TOTAL	CUSTEIO	INVESTIMENTO	COMERCIALIZAÇÃO	TOTAL	CUSTEIO	INVESTIMENTO	COMERCIALIZAÇÃO	TOTAL
<b>REGIÃO CENTRO-OESTE</b>	<b>13.537.357,17</b>	<b>8.127.414,92</b>	<b>2.556.678,12</b>	<b>24.221.450,21</b>	<b>17.042.347,11</b>	<b>10.793.582,35</b>	<b>2.968.281,10</b>	<b>30.804.210,56</b>	<b>15.568.220,90</b>	<b>8.597.778,67</b>	<b>3.312.718,20</b>	<b>27.478.717,77</b>
DISTRITO FEDERAL	84.817,99	47.354,02	50.843,77	183.015,77	82.766,64	76.199,63	62.291,97	221.258,24	76.124,36	36.562,95	36.322,27	149.009,58
GOIAS	5.127.470,14	2.796.390,78	1.328.108,08	9.251.969,00	6.300.575,33	3.724.358,80	1.357.160,84	11.382.094,98	5.679.328,52	2.940.366,38	1.887.403,86	10.507.098,76
MATO GROSSO DO SUL	3.616.256,21	2.019.919,78	310.480,02	5.946.656,01	4.233.659,21	2.524.904,25	494.544,79	7.253.108,26	3.640.785,68	1.864.539,94	471.642,06	5.976.967,68
MATO GROSSO	4.708.812,83	3.263.750,34	867.246,26	8.839.809,43	6.425.345,92	4.468.119,67	1.054.283,50	11.947.749,08	6.171.982,34	3.756.309,40	917.350,01	10.845.641,75
<b>REGIÃO NORDESTE</b>	<b>4.679.042,03</b>	<b>4.160.953,68</b>	<b>877.109,57</b>	<b>9.717.105,28</b>	<b>5.863.724,74</b>	<b>6.736.114,38</b>	<b>1.048.160,94</b>	<b>13.648.000,06</b>	<b>5.052.733,93</b>	<b>4.610.028,97</b>	<b>841.085,27</b>	<b>10.503.848,17</b>
ALAGOAS	142.507,24	165.309,80	44.120,62	351.937,66	152.711,72	357.027,69	47.308,73	557.048,14	106.879,07	207.640,24	26.494,81	341.014,12
BAHIA	2.486.258,83	1.597.603,88	383.156,03	4.467.018,75	3.177.325,08	2.337.504,51	529.502,20	6.044.331,80	2.623.949,43	1.663.794,91	402.457,16	4.690.201,50
CEARA	166.206,95	404.603,72	214.031,07	784.841,74	197.904,98	767.799,08	189.987,63	1.155.691,69	120.590,45	459.284,85	131.929,68	711.804,98
MARANHÃO	559.144,20	719.675,52	26.506,25	1.305.325,97	798.381,63	1.164.242,57	36.567,75	1.999.191,95	931.152,80	920.204,82	92.087,26	1.943.444,88
PARAIBA	154.002,71	146.013,02	25.839,48	325.855,21	151.429,32	264.772,92	80.590,43	496.792,68	95.105,22	191.771,34	72.732,76	359.609,32
PERNAMBUCO	290.982,33	355.494,83	42.177,25	688.654,40	390.099,48	583.586,60	12.843,16	986.529,25	276.149,79	420.644,80	6.111,91	702.906,50
PIAUI	625.864,13	472.172,65	76.675,59	1.174.712,37	721.325,44	667.584,53	83.329,15	1.472.239,12	686.987,62	420.939,73	52.217,42	1.160.144,76
RIO GRANDE DO NORTE	114.311,09	148.107,37	11.230,85	273.649,31	117.340,61	311.331,69	9.554,80	438.227,10	63.169,44	176.309,74	718,33	240.197,50
SERGIPE	139.764,56	151.972,89	53.372,43	345.109,87	157.206,47	282.264,77	58.477,08	497.948,33	148.750,10	149.438,55	56.335,95	354.524,60
<b>REGIÃO NORTE</b>	<b>1.570.793,89</b>	<b>2.854.916,24</b>	<b>179.111,32</b>	<b>4.604.821,46</b>	<b>1.945.943,82</b>	<b>3.972.774,98</b>	<b>123.223,16</b>	<b>6.041.941,96</b>	<b>1.913.550,44</b>	<b>3.650.349,89</b>	<b>182.035,98</b>	<b>5.745.936,30</b>
ACRE	41.645,31	171.568,76	0	213.214,07	71.979,84	194.397,05	84,90	266.461,79	43.465,30	169.323,79	-	212.789,09
AMAZONAS	81.084,65	132.200,59	2.224,85	215.510,08	47.295,72	134.122,26	3.825,52	185.243,50	26.048,94	72.853,12	51.966,25	150.868,31
AMAPÁ	2.694,53	11.724,16	-	14.418,69	7.446,34	17.205,21	-	24.651,55	6.725,67	11.583,13	-	18.308,80
PARÁ	316.368,51	804.816,19	24.988,72	1.146.173,43	414.692,23	1.137.616,39	19.634,63	1.571.943,25	392.435,58	1.051.360,01	15.318,79	1.459.114,38
RONDONIA	287.220,98	722.108,44	26.368,46	1.035.697,88	358.381,09	1.062.807,91	38.821,33	1.460.010,32	353.656,20	1.160.514,50	45.323,99	1.559.494,69
RORAIMA	28.832,89	26.214,57	592,71	55.640,17	35.871,50	70.874,16	-	106.745,66	66.347,67	66.982,33	-	133.330,00
TOCANTINS	812.947,02	986.283,54	124.936,59	1.924.167,14	1.010.277,11	1.355.752,00	60.856,78	2.426.885,89	1.024.871,08	1.117.733,01	69.426,95	2.212.031,04
<b>REGIÃO SUDESTE</b>	<b>18.345.905,95</b>	<b>8.853.347,57</b>	<b>6.467.909,04</b>	<b>33.667.162,55</b>	<b>20.331.766,62</b>	<b>11.753.383,91</b>	<b>8.023.871,70</b>	<b>40.109.022,22</b>	<b>15.789.081,77</b>	<b>9.200.948,83</b>	<b>6.877.973,08</b>	<b>31.868.003,68</b>
ESPIRITO SANTO	1.158.764,26	877.034,57	163.942,11	2.199.740,95	1.279.103,86	1.010.728,69	226.512,64	2.516.345,19	849.352,05	872.456,07	232.912,58	1.954.720,71
MINAS GERAIS	8.743.821,6	4.611.938,2	2.900.994,02	16.256.753,82	9.451.332,54	6.110.321,23	3.307.540,85	18.869.194,62	7.113.397,05	4.810.819,78	2.419.944,28	14.344.161,10
RIO DE JANEIRO	139.945,17	75.785,87	18.306,99	234.038,03	149.057,61	154.344,65	41.197,40	344.599,65	120.773,25	107.031,05	46.891,61	274.695,91
SAO PAULO	8.303.374,95	3.288.588,90	3.384.665,92	14.976.629,76	9.452.272,60	4.477.989,34	4.448.620,82	18.378.882,76	7.705.559,42	3.410.641,94	4.178.224,61	15.294.425,96
<b>REGIÃO SUL</b>	<b>24.816.149,45</b>	<b>11.059.461,71</b>	<b>6.760.149,26</b>	<b>42.635.760,41</b>	<b>29.402.839,65</b>	<b>15.141.678,39</b>	<b>7.914.913,55</b>	<b>52.459.431,60</b>	<b>27.447.891,20</b>	<b>11.643.431,87</b>	<b>7.628.863,35</b>	<b>46.720.186,41</b>
PARANA	10.843.740,32	5.054.217,97	2.082.324,66	17.980.282,95	12.936.054,41	6.581.099,19	2.772.038,72	22.289.192,32	12.133.182,92	5.246.713,31	2.804.441,05	20.184.337,28
RIO GRANDE DO SUL	8.900.914,5	4.100.417,5	3.869.395,69	16.870.727,66	10.718.737,86	5.966.759,07	4.314.983,60	21.000.480,53	10.349.845,86	4.367.723,61	3.905.993,72	18.623.563,19
SANTA CATARINA	5.071.494,65	1.904.826,24	808.428,91	7.784.749,80	5.748.047,39	2.593.820,13	827.891,23	9.169.758,75	4.964.862,41	2.028.994,94	918.428,58	7.912.285,93
<b>TOTAL BRASIL</b>	<b>62.949.248,48</b>	<b>35.056.094,12</b>	<b>16.840.957,31</b>	<b>114.846.299,91</b>	<b>74.586.621,93</b>	<b>48.397.534,02</b>	<b>20.078.450,45</b>	<b>143.062.606,40</b>	<b>65.771.478,23</b>	<b>37.702.538,23</b>	<b>18.842.675,87</b>	<b>122.316.692,33</b>

(\*) JANEIRO A SETEMBRO

FONTE: BACEN - Anuário Estatístico do Crédito Rural e SICOR

ELABORAÇÃO: DEAGRI/SPA/MAPA



MINISTÉRIO DA AGRICULTURA, PECUÁRIA E ABASTECIMENTO  
Secretaria de Política Agrícola  
Departamento de Economia Agrícola  
Coordenação-Geral de Análises Econômicas

FINANCIAMENTOS CONCEDIDOS - CUSTEIO, COMERCIALIZAÇÃO E INVESTIMENTO AGRÍCOLA E PECUÁRIO

EM R\$ 1.000,00

ESTADOS	2006	2007	2008	2009	2010	2011	2012	2013	2014(*)
<b>REGIÃO CENTRO-OESTE</b>	<b>7.076.703,0</b>	<b>7.874.116,0</b>	<b>10.056.346,2</b>	<b>11.452.544,1</b>	<b>13.971.069,2</b>	<b>17.643.115,6</b>	<b>24.221.450,1</b>	<b>30.804.210,56</b>	<b>27.478.717,77</b>
DISTRITO FEDERAL	108.349,7	105.203,1	138.395,2	160.548,7	223.662,4	174.130,8	183.015,75	221.258,24	149.009,58
GOIÁS	2.851.615,5	3.069.289,0	4.105.148,0	4.538.184,0	5.549.185,5	6.979.266,4	9.251.968,98	11.382.094,98	10.507.098,76
MATO GROSSO DO SUL	1.724.435,2	2.077.095,7	2.586.407,9	2.946.243,5	3.419.025,0	4.141.195,8	5.946.655,99	7.253.108,26	5.976.967,68
MATO GROSSO	2.392.302,6	2.622.528,3	3.226.395,2	3.807.567,9	4.779.196,3	6.348.522,6	8.839.809,42	11.947.749,08	10.845.641,75
<b>REGIÃO NORDESTE</b>	<b>4.450.550,0</b>	<b>4.595.224,3</b>	<b>5.530.449,3</b>	<b>6.057.321,0</b>	<b>6.795.626,4</b>	<b>7.796.470,1</b>	<b>9.717.105,2</b>	<b>13.648.000,06</b>	<b>10.503.848,17</b>
ALAGOAS	328.445,3	276.342,2	285.009,7	267.551,4	278.629,6	292.850,4	351.937,65	557.048,14	341.014,12
BAHIA	1.455.347,6	1.630.941,0	2.159.227,3	2.460.292,5	2.798.752,0	3.507.085,1	4.467.018,74	6.044.331,80	4.690.201,50
CEARA	460.308,3	472.509,9	542.354,5	605.124,4	640.955,9	715.527,0	784.841,74	1.155.691,69	711.804,98
MARANHAO	670.481,0	675.331,0	881.208,3	962.841,7	1.052.767,4	1.118.593,8	1.305.325,95	1.999.191,95	1.943.444,88
PARAIBA	279.242,9	306.281,5	335.520,9	294.127,4	362.361,2	375.632,5	325.855,19	496.792,68	359.609,32
PERNAMBUCO	467.473,3	521.423,4	502.377,5	497.966,7	524.370,5	554.700,8	688.654,39	986.529,25	702.906,50
PIAUI	325.280,7	310.094,6	386.517,6	556.496,1	618.287,6	670.736,6	1.174.712,35	1.472.239,12	1.160.144,76
RIO GRANDE DO NORTE	241.645,5	237.318,9	225.814,4	179.849,6	188.110,1	243.539,3	273.649,30	438.227,10	240.197,50
SERGIPE	222.325,4	164.981,8	212.419,1	233.071,2	331.392,2	317.804,5	345.109,85	497.948,33	354.524,60
<b>REGIÃO NORTE</b>	<b>1.545.517,1</b>	<b>1.683.482,6</b>	<b>1.972.394,4</b>	<b>2.163.084,3</b>	<b>2.578.765,6</b>	<b>2.750.194,8</b>	<b>4.604.821,3</b>	<b>6.041.941,96</b>	<b>5.745.936,30</b>
ACRE	58.323,5	64.186,4	57.274,1	82.072,6	133.512,3	103.729,8	213.214,06	266.461,79	212.789,09
AMAZONAS	9.151,0	5.423,9	4.590,4	19.092,8	40.067,4	13.836,0	215.510,07	185.243,50	150.868,31
AMAPA	61.540,3	111.366,5	119.183,8	147.653,3	93.522,0	90.603,3	14.418,68	24.651,55	18.308,80
PARA	687.264,1	617.778,6	697.951,9	536.091,3	644.498,2	644.840,9	1.146.173,41	1.571.943,25	1.459.114,38
RONDONIA	274.761,6	312.623,8	312.326,6	480.569,9	654.184,1	649.057,9	1.035.697,85	1.460.010,32	1.559.494,69
RORAIMA	39.663,4	23.724,9	23.362,4	16.811,1	23.118,8	26.924,6	55.640,15	106.745,66	133.330,00
TOCANTINS	414.813,2	548.378,6	757.705,4	880.793,4	989.862,8	1.221.202,3	1.924.167,12	2.426.885,89	2.212.031,04
<b>REGIÃO SUDESTE</b>	<b>14.976.940,6</b>	<b>18.349.653,2</b>	<b>22.136.698,2</b>	<b>26.188.582,5</b>	<b>27.100.638,4</b>	<b>30.350.728,0</b>	<b>33.667.162,5</b>	<b>40.109.022,22</b>	<b>31.868.003,68</b>
ESPIRITO SANTO	768.519,1	1.069.031,3	1.209.804,0	1.570.922,7	1.715.669,5	1.904.160,8	2.199.740,93	2.516.345,19	1.954.720,71
MINAS GERAIS	6.276.685,2	7.681.669,0	9.910.458,7	10.537.828,4	12.348.048,7	14.309.901,9	16.256.753,80	18.869.194,62	14.344.161,10
RIO DE JANEIRO	153.374,4	141.288,5	181.719,7	190.013,7	213.508,2	232.731,9	234.038,01	344.599,65	274.695,91
SAO PAULO	7.778.361,8	9.457.664,4	10.834.715,7	13.889.817,8	12.823.412,0	13.903.933,4	14.976.629,75	18.378.882,76	15.294.425,96
<b>REGIÃO SUL</b>	<b>15.715.856,5</b>	<b>18.662.249,2</b>	<b>26.476.209,6</b>	<b>29.324.615,7</b>	<b>31.630.468,1</b>	<b>35.572.157,6</b>	<b>42.635.760,4</b>	<b>52.459.431,60</b>	<b>46.720.186,41</b>
PARANA	6.118.301,6	7.767.487,3	11.173.658,3	11.771.198,5	12.154.479,8	14.509.725,7	17.980.282,95	22.289.192,32	20.184.337,28
RIO GRANDE DO SUL	6.381.963,3	7.356.984,2	10.664.855,5	12.012.337,2	13.699.775,5	14.495.830,3	16.870.727,65	21.000.480,53	18.623.563,19
SANTA CATARINA	3.215.591,6	3.537.777,7	4.637.695,8	5.541.080,0	5.776.212,8	6.566.601,6	7.784.749,78	9.169.758,75	7.912.285,93
<b>TOTAL BRASIL</b>	<b>43.765.567,2</b>	<b>51.164.725,3</b>	<b>66.172.097,7</b>	<b>75.186.147,6</b>	<b>82.076.567,7</b>	<b>94.112.666,1</b>	<b>114.846.299,9</b>	<b>143.062.606,40</b>	<b>122.316.692,33</b>

(\*) JANEIRO A SETEMBRO

FONTE: BACEN

ELABORAÇÃO: DEAGRI/SPA/MAPA

**Distribuição Regional dos Desembolsos do Programa ABC**  
**julho a setembro/14**

RSMIL

<b>REGIÃO GEOGRÁFICA</b>	<b>DESEMBOLSO</b>	<b>NÚMERO DE CONTRATOS</b>
<b>CENTRO OESTE</b>	<b>217.965</b>	<b>634</b>
DISTRITO FEDERAL	54	1,00
GOIAS	93.478	322
MATO GROSSO	62.157	154
MATO GROSSO DO SUL	62.277	157
<b>NORDESTE</b>	<b>75.155</b>	<b>299</b>
BAHIA	45.311	122
MARANHAO	21.762	150
PIAUI	6.311	17
ALAGOAS	-	0
PERNAMBUCO	743	8
SERGIPE	59	1
CEARÁ	-	-
RIO GRANDE DO NORTE	970	1
<b>NORTE</b>	<b>65.690</b>	<b>341</b>
ACRE	4.353	37
AMAPA	-	-
AMAZONAS	-	-
PARA	16.904	66
RONDONIA	7.469	56
TOCANTINS	35.015	178
RORAIMA	1.950	4
<b>SUDESTE</b>	<b>209.419</b>	<b>894</b>
ESPIRITO SANTO	12.355	56
MINAS GERAIS	120.274	471
RIO DE JANEIRO	2.200	21
SAO PAULO	74.591	346
<b>SUL</b>	<b>76.994</b>	<b>536</b>
PARANA	34.908	195
RIO GRANDE DO SUL	35.178	223
SANTA CATARINA	6.909	118
<b>TOTAL</b>	<b>645.224</b>	<b>2.704</b>

Fontes: BNDES e BB. Elab.: SPA/MAPA.

25



MINISTÉRIO DA AGRICULTURA, PECUÁRIA E ABASTECIMENTO  
Secretaria de Política Agrícola  
Departamento de Economia Agrícola  
Coordenação-Geral de Análises Econômicas

FINANCIAMENTOS CONCEDIDOS A PRODUTORES E COOPERATIVAS  
REGIÃO GEOGRÁFICA E UNIDADE DA FEDERAÇÃO  
AGRICULTURA EMPRESARIAL

EM R\$ 1.000,00

CRÉDITO RURAL CONCEDIDO NO PERÍODO DE JANEIRO A SETEMBRO DE 2014 - SEM PRONAF								
UF/Ano-Mês	FINALIDADE						Total	
	Custeio		Investimento		Comercialização		Contrato	Valor (R\$)
	Contrato	Valor (R\$)	Contrato	Valor (R\$)	Contrato	Valor (R\$)		
ACRE	115	25.856,80	364	56.823,72	-	-	479	82.680,52
AMAPA	13	6.555,05	15	4.241,48	-	-	28	10.796,53
AMAZONAS	17	5.940,77	58	13.959,63	900	51.966,25	975	71.866,66
PARA	1.918	359.791,21	3.717	766.311,00	9	15.318,79	5.644	1.141.420,99
RONDONIA	1.651	252.090,96	3.284	548.687,85	31	45.323,99	4.966	846.102,79
RORAIMA	184	61.561,51	153	23.984,12	-	-	337	85.545,63
TOCANTINS	3.622	1.014.111,06	5.031	941.162,59	80	69.426,95	8.733	2.024.700,59
<b>Região Norte</b>	<b>7.520</b>	<b>1.725.907,36</b>	<b>12.622</b>	<b>2.355.170,38</b>	<b>1.020</b>	<b>182.035,98</b>	<b>21.162</b>	<b>4.263.113,71</b>
ALAGOAS	679	78.595,79	1.089	75.002,40	15	26.494,81	1.783	180.093,00
BAHIA	7.511	2.524.047,21	7.998	1.109.874,71	404	402.457,16	15.913	4.036.379,08
CEARA	997	87.428,90	3.574	133.645,81	57	131.929,68	4.628	353.004,39
MARANHAO	2.028	872.330,44	5.173	625.235,60	43	92.087,26	7.244	1.589.653,30
PARAIBA	445	74.257,14	1.480	63.341,05	31	72.732,76	1.956	210.330,95
PERNAMBUCO	927	238.486,24	2.024	125.857,62	10	6.111,91	2.961	370.455,76
PIAUI	966	668.158,56	2.129	245.733,27	47	52.217,42	3.142	966.109,25
RIO GRANDE DO NORTE	553	50.224,15	1.248	60.372,45	3	718,33	1.804	111.314,93
SERGIPE	1.058	92.408,41	1.482	74.747,74	54	56.335,95	2.594	223.492,10
<b>Região Nordeste</b>	<b>15.164</b>	<b>4.685.936,84</b>	<b>26.197</b>	<b>2.513.810,64</b>	<b>664</b>	<b>841.085,27</b>	<b>42.025</b>	<b>8.040.832,75</b>
ESPIRITO SANTO	11.160	663.350,43	4.188	357.738,85	271	232.912,58	15.619	1.254.001,87
MINAS GERAIS	45.025	6.421.397,22	29.728	3.488.449,95	3.069	2.419.944,28	77.822	12.329.791,44
RIO DE JANEIRO	677	78.192,97	720	60.792,42	56	46.891,61	1.453	185.877,01
SAO PAULO	27.345	7.417.171,51	15.205	2.952.072,48	9.979	4.178.224,61	52.529	14.547.468,60
<b>Região Sudeste</b>	<b>84.207</b>	<b>14.580.112,14</b>	<b>49.841</b>	<b>6.859.053,70</b>	<b>13.375</b>	<b>6.877.973,08</b>	<b>147.423</b>	<b>28.317.138,91</b>
PARANA	66.445	10.473.317,31	21.151	4.195.170,76	4.618	2.804.441,05	92.214	17.472.929,13
RIO GRANDE DO SUL	40.462	3.986.966,90	7.357	901.463,77	1.136	918.428,58	48.955	5.806.859,25
SANTA CATARINA	105.944	7.513.497,96	24.821	2.725.964,32	7.028	3.905.993,72	137.793	14.145.456,00
<b>Região Sul</b>	<b>212.851</b>	<b>21.973.782,17</b>	<b>53.329</b>	<b>7.822.598,86</b>	<b>12.782</b>	<b>7.628.863,35</b>	<b>278.962</b>	<b>37.425.244,37</b>
DISTRITO FEDERAL	370	72.000,33	174	28.819,96	79	36.322,27	623	137.142,57
GOIAS	23.766	5.505.937,94	14.694	2.711.102,40	879	1.887.403,86	39.339	10.104.444,19
MATO GROSSO	13.238	5.974.362,59	9.912	3.359.778,13	814	917.350,01	23.964	10.251.490,73
MATO GROSSO DO SUL	15.148	3.564.629,04	8.502	1.766.985,95	1.130	471.642,06	24.780	5.803.257,04
<b>Região Centro-Oeste</b>	<b>52.522</b>	<b>15.116.929,89</b>	<b>33.282</b>	<b>7.866.686,44</b>	<b>2.902</b>	<b>3.312.718,20</b>	<b>88.706</b>	<b>26.296.334,53</b>
<b>Total Geral</b>	<b>372.264</b>	<b>58.082.668,39</b>	<b>175.271</b>	<b>27.417.320,01</b>	<b>30.743</b>	<b>18.842.675,87</b>	<b>578.278</b>	<b>104.342.664,28</b>

Fonte: BACEN/SICOR

Elaboração: DEAGRI/SPA/MAPA



MINISTÉRIO DA AGRICULTURA, PECUÁRIA E ABASTECIMENTO  
Secretaria de Política Agrícola  
Departamento de Economia Agrícola  
Cordenação Geral de Análises Econômicas

DESEMBOLSO DE CUSTEIO, INVESTIMENTO E COMERCIALIZAÇÃO - AGRÍCOLA  
JULHO A DEZEMBRO 2012

VALORES EM 1.000,00 REAIS.

1 - CUSTEIO	CENTRO-OESTE	NORDESTE	NORTE	SUDESTE	SUL	BRASIL	PART(%)
Algodão	403.799,72	402.375,29	5.690,64	44.871,26	33.000,00	889.736,91	1,99
Arroz	24.983,43	21.310,60	44.264,40	3.023,52	1.210.113,12	1.303.695,07	2,92
Café	16.224,79	97.704,02	8.162,78	2.855.990,53	60.505,20	3.038.587,32	6,80
Cana-de-açúcar	199.279,77	82.887,56	4.867,69	1.585.723,19	53.860,11	1.926.618,32	4,31
Feijão	18.844,02	9.765,16	117,01	62.577,05	100.478,73	191.781,97	0,43
Laranja	6.747,99	16.404,68	4.189,56	431.465,52	24.246,40	483.054,15	1,08
Milho	840.492,53	271.934,52	32.759,16	748.201,11	2.349.190,09	4.242.577,41	9,50
Soja	2.581.442,82	722.272,75	171.613,00	668.999,45	4.287.969,82	8.432.297,84	18,88
Trigo	1.108,18	2,41	-	7.758,89	80.775,26	89.644,74	0,20
Outros	190.864,46	190.565,43	88.376,96	691.994,44	1.192.068,84	2.353.870,13	5,27
<b>TOTAL (1)</b>	<b>4.283.787,71</b>	<b>1.815.222,42</b>	<b>360.041,20</b>	<b>7.100.604,96</b>	<b>9.392.207,57</b>	<b>22.951.863,86</b>	<b>51,38</b>
INVESTIMENTO	CENTRO-OESTE	NORDESTE	NORTE	SUDESTE	SUL	BRASIL	PART(%)
Algodão	-	56,13	-	-	-	56,1	0,00
Arroz	-	-	-	-	-	-	-
Café	122,39	8.495,25	2.756,25	146.853,37	2.254,45	160.481,7	0,36
Cana-de-açúcar	107.346,40	37.469,49	5.304,85	316.291,13	9.165,76	475.577,6	1,06
Feijão	-	-	-	-	-	-	-
Laranja	2,07	2.143,47	595,53	22.752,87	1.489,53	26.983,5	0,06
Milho	-	-	-	-	-	-	-
Soja	-	-	-	-	-	-	-
Trigo	-	-	-	-	-	-	-
Outros	1.920.016,61	1.086.687,01	339.587,46	1.953.867,53	3.300.552,72	8.600.711,3	19,25
<b>TOTAL (2)</b>	<b>2.027.487,5</b>	<b>1.134.851,4</b>	<b>348.244,1</b>	<b>2.439.764,9</b>	<b>3.313.462,5</b>	<b>9.263.810,3</b>	<b>20,74</b>
COMERCIALIZAÇÃO	CENTRO-OESTE	NORDESTE	NORTE	SUDESTE	SUL	BRASIL	PART(%)
Algodão	269.762,78	250.493,01	-	271.353,50	105.474,82	897.084,1	2,01
Arroz	23.928,46	2.747,30	53.047,61	152.862,89	837.367,17	1.069.953,4	2,40
Café	5.340,42	50.697,05	-	1.638.333,70	49.962,88	1.744.334,1	3,90
Cana-de-açúcar	33.041,85	14.893,80	-	270.736,71	924,02	319.596,4	0,72
Feijão	3.360,60	661,92	800,00	2.878,20	6.659,15	14.359,9	0,03
Laranja	-	-	-	19.638,26	-	19.638,3	0,04
Milho	673.839,20	76.136,01	19.919,16	291.460,47	653.605,91	1.714.960,8	3,84
Soja	87.859,12	19.504,60	271,99	6.748,96	148.503,78	262.888,5	0,59
Trigo	14.771,63	9.019,74	-	68.797,34	663.561,34	756.150,1	1,69
Outros	189.918,97	50.399,52	4.223,37	355.849,11	444.826,79	1.045.217,8	2,34
<b>TOTAL (3)</b>	<b>1.301.823,0</b>	<b>474.553,0</b>	<b>78.262,1</b>	<b>3.078.659,1</b>	<b>2.910.885,9</b>	<b>7.844.183,1</b>	<b>17,56</b>
Créditos Especiais a Cooperativas(4)	177.341,34	65.511,15	30.144,65	2.022.041,16	2.316.678,24	4.611.716,5	10,32
<b>TOTAL (1)+(2)+(3)+(4)</b>	<b>7.790.440</b>	<b>3.490.138</b>	<b>786.547,4</b>	<b>14.641.070</b>	<b>17.933.234</b>	<b>44.671.574</b>	<b>100,00</b>

FONTE: BACEN

ELABORAÇÃO: DEAGRI/SPA/MAPA



MINISTÉRIO DA AGRICULTURA, PECUÁRIA E ABASTECIMENTO  
Secretaria de Política Agrícola  
Departamento de Economia Agrícola  
Cordenação Geral de Análises Econômicas

DESEMBOLSO DE CUSTEIO, INVESTIMENTO E COMERCIALIZAÇÃO - AGRÍCOLA  
JANEIRO A DEZEMBRO 2012

VALORES EM 1.000,00 REAIS

1 - CUSTEIO	CENTRO-OESTE	NORDESTE	NORTE	SUDESTE	SUL	BRASIL	PART(%)
Algodão	573.585,85	674.875,80	5.690,64	65.305,52	43.000,00	1.362.457,81	1,77
Arroz	31.310,13	41.258,17	50.045,80	3.769,54	1.394.298,82	1.520.682,46	1,97
Café	18.656,33	129.201,38	16.297,10	4.193.765,82	77.263,85	4.435.184,48	5,75
Cana-de-açúcar	275.989,33	273.999,17	8.314,01	2.410.890,66	86.406,09	3.055.599,26	3,96
Feijão	43.369,87	23.279,74	2.834,70	127.185,54	121.225,81	317.895,66	0,41
Laranja	11.584,56	26.361,34	8.892,72	809.014,10	40.357,97	896.210,69	1,16
Milho	1.694.622,59	539.456,72	48.932,16	1.154.140,23	3.474.112,21	6.911.263,91	8,97
Soja	4.622.318,87	1.309.573,35	283.355,22	975.745,21	5.185.074,51	12.376.067,16	16,06
Trigo	6.012,05	122,41	-	48.410,44	1.157.250,41	1.211.795,31	1,57
Outros	260.334,94	459.632,87	134.942,20	1.237.600,02	1.729.746,02	3.822.256,05	4,96
<b>TOTAL (1)</b>	<b>7.537.784,52</b>	<b>3.477.760,95</b>	<b>559.304,55</b>	<b>11.025.827,08</b>	<b>13.308.735,69</b>	<b>35.909.412,79</b>	<b>46,58</b>
INVESTIMENTO	CENTRO-OESTE	NORDESTE	NORTE	SUDESTE	SUL	BRASIL	PART(%)
Algodão	-	255,13	-	-	-	255,13	0,00
Arroz	-	-	-	-	-	-	0,00
Café	706,60	16.059,84	3.349,27	293.000,70	4.350,98	317.467,39	0,41
Cana-de-açúcar	205.273,78	66.041,03	5.648,57	724.811,95	12.872,92	1.014.648,25	1,32
Feijão	-	-	-	-	-	-	0,00
Laranja	876,39	3.287,88	1.091,25	63.481,81	3.752,88	72.490,21	0,09
Milho	-	-	-	-	-	-	0,00
Soja	-	-	-	-	-	-	0,00
Trigo	-	-	-	-	-	-	0,00
Outros	3.760.005,87	1.881.970,73	622.309,28	3.568.924,47	6.540.743,44	16.373.953,79	21,24
<b>TOTAL (2)</b>	<b>3.966.862,64</b>	<b>1.967.614,61</b>	<b>632.398,37</b>	<b>4.650.218,93</b>	<b>6.561.720,22</b>	<b>17.778.814,77</b>	<b>23,06</b>
COMERCIALIZAÇÃO	CENTRO-OESTE	NORDESTE	NORTE	SUDESTE	SUL	BRASIL	PART(%)
Algodão	341.774,24	338.045,18	-	381.040,45	153.203,08	1.214.062,95	1,57
Arroz	49.576,67	3.465,30	123.805,93	268.333,33	1.621.579,02	2.066.760,25	2,68
Café	6.640,42	62.831,51	4,20	2.123.299,06	67.322,80	2.260.097,99	2,93
Cana-de-açúcar	37.147,13	27.155,78	-	399.369,11	1.258,60	464.930,62	0,60
Feijão	8.202,38	661,92	800,00	10.969,11	16.594,79	37.228,20	0,05
Laranja	-	-	-	25.644,70	-	25.644,70	0,03
Milho	892.303,38	192.687,47	24.464,16	553.270,01	1.151.750,49	2.814.475,51	3,65
Soja	315.239,06	48.930,73	3.082,99	75.530,51	597.354,37	1.040.137,66	1,35
Trigo	19.303,08	36.046,00	-	90.277,57	1.269.513,45	1.415.140,10	1,84
Outros	371.765,42	101.117,52	4.242,55	622.655,96	935.669,74	2.035.451,19	2,64
<b>TOTAL (3)</b>	<b>2.041.951,78</b>	<b>810.941,41</b>	<b>156.399,83</b>	<b>4.550.389,81</b>	<b>5.814.246,34</b>	<b>13.373.929,17</b>	<b>17,35</b>
<b>Créditos Especiais a Cooperativas(4)</b>	<b>548.781,44</b>	<b>151.392,39</b>	<b>69.500,78</b>	<b>4.137.959,25</b>	<b>5.114.428,72</b>	<b>10.022.062,58</b>	<b>13,00</b>
<b>TOTAL (1)+(2)+(3)+(4)</b>	<b>14.095.380,38</b>	<b>6.407.709,36</b>	<b>1.417.603,53</b>	<b>24.364.395,07</b>	<b>30.799.130,97</b>	<b>77.084.219,31</b>	<b>100</b>

FUNTE: BACEN.

ELABORAÇÃO: DEAGRI/SPA/MAPA



MINISTERIO DA AGRICULTURA, PECUARIA E ABASTECIMENTO  
Secretaria de Política Agrícola  
Departamento de Economia Agrícola  
Cordenação Geral de Análises Econômicas

DESEMBOLSO DE CUSTEIO, INVESTIMENTO E COMERCIALIZAÇÃO - PECUÁRIA  
JULHO A DEZEMBRO 2012

VALORES EM 1.000,00 REAIS

1 - CUSTEIO	CENTRO-OESTE	NORDESTE	NORTE	SUDESTE	SUL	BRASIL	PART(%)
Avicultura	101.903,85	54.391,87	2.519,81	389.502,27	1.156.404,15	1.704.722,0	8,17
Bovinocultura - Produção de carne	2.551.499,73	240.563,23	407.933,22	799.329,70	1.030.725,55	5.030.051,4	24,11
Bovinocultura - Produção de leite	322.283,07	73.285,57	8.267,61	534.531,21	563.423,18	1.501.790,6	7,20
Caprinocultura	1.139,64	1.418,28	-	1.007,26	787,52	4.352,7	0,02
Ovinocultura	861,63	3.711,71	93,70	1.636,83	2.205,52	8.509,4	0,04
Suinocultura	31.952,64	873,07	1.162,15	112.051,17	1.165.180,09	1.311.219,1	6,28
Outros	179.461,82	272.226,28	88.763,42	333.814,62	392.497,14	1.266.763,3	6,07
<b>TOTAL (1)</b>	<b>3.189.102,4</b>	<b>646.470,0</b>	<b>508.739,9</b>	<b>2.171.873,1</b>	<b>4.311.223,2</b>	<b>10.827.408,5</b>	<b>51,90</b>
2 - INVESTIMENTO	CENTRO-OESTE	NORDESTE	NORTE	SUDESTE	SUL	BRASIL	PART(%)
Avicultura	27.335,34	13.530,13	3.966,84	5.892,59	36.737,38	87.462,3	0,42
Bovinocultura - Produção de carne	1.325.970,77	273.436,99	532.904,01	677.619,39	633.758,55	3.443.689,7	16,51
Bovinocultura - Produção de leite	179.854,46	57.731,23	166.732,43	485.907,07	225.796,26	1.116.021,5	5,35
Caprinocultura	306,90	16.905,27	37,99	1.196,97	387,52	18.834,7	0,09
Ovinocultura	148,81	17.686,29	290,18	2.235,31	12.186,69	32.547,3	0,16
Suinocultura	10.374,15	29.511,05	1.019,85	11.052,52	59.032,10	110.989,7	0,53
Outros	751.951,47	755.090,79	464.839,73	707.343,70	875.859,99	3.555.085,7	17,04
<b>TOTAL (2)</b>	<b>2.295.941,9</b>	<b>1.163.891,8</b>	<b>1.169.791,0</b>	<b>1.891.247,6</b>	<b>1.843.758,5</b>	<b>8.364.630,7</b>	<b>40,09</b>
3 - COMERCIALIZAÇÃO	CENTRO-OESTE	NORDESTE	NORTE	SUDESTE	SUL	BRASIL	PART(%)
Avicultura	-	-	-	1.696,22	-	1.696,2	0,01
Bovinocultura - Produção de carne	4.602,84	1.802,73	1.352,12	249.392,37	10.591,60	267.741,7	1,28
Bovinocultura - Produção de leite	-	3,06	-	682,12	40,00	725,2	0,00
Caprinocultura	-	-	-	-	-	-	0,00
Ovinocultura	-	-	-	-	-	-	0,00
Suinocultura	-	-	-	41.142,73	18.120,61	59.263,3	0,28
Outros	216.491,63	43.872,01	11.000,00	635.912,93	434.302,75	1.341.579,3	6,43
<b>TOTAL (3)</b>	<b>221.094,5</b>	<b>45.674,7</b>	<b>12.352,1</b>	<b>928.826,4</b>	<b>463.055,0</b>	<b>1.671.005,7</b>	<b>8,01</b>
<b>TOTAL GERAL (1)+(2)+(3)</b>	<b>5.706.139</b>	<b>1.856.037</b>	<b>1.690.883</b>	<b>4.991.947</b>	<b>6.618.037</b>	<b>20.863.045</b>	<b>100,0</b>

FONTE: BACEN

ELABORAÇÃO: DEAGRI/SP/MAPA



MINISTÉRIO DA AGRICULTURA, PECUÁRIA E ABASTECIMENTO  
Secretaria de Política Agrícola  
Departamento de Economia Agrícola  
Cordenação Geral de Análises Econômicas

DESEMBOLSO DE CUSTEIO, INVESTIMENTO E COMERCIALIZAÇÃO - PECUÁRIA  
JANEIRO A DEZEMBRO 2012

VALORES EM 1.000,00 REAIS

1 - CUSTEIO	CENTRO-OESTE	NORDESTE	NORTE	SUDESTE	SUL	BRASIL	PART(%)
Avicultura	120.220,40	109.604,35	3.944,11	555.365,17	1.744.586,55	2.533.720,6	6,82
Bovinocultura - Produção de carne	4.403.227,60	409.398,53	770.725,60	1.511.360,08	1.672.727,11	8.767.438,9	23,60
Bovinocultura - Produção de leite	544.817,20	120.272,08	17.598,42	879.903,95	869.740,30	2.432.332,0	6,55
Caprinocultura	1.210,09	2.704,91	-	1.837,31	1.274,44	7.026,8	0,02
Ovinocultura	1.049,98	5.864,87	144,08	3.310,50	4.143,41	14.512,8	0,04
Suínocultura	66.399,93	1.588,65	1.513,32	205.009,53	1.637.229,89	1.911.741,3	5,15
Outros	358.692,00	406.054,38	181.533,33	595.808,88	657.367,31	2.199.455,9	5,92
<b>TOTAL (1)</b>	<b>5.495.617,2</b>	<b>1.055.487,8</b>	<b>975.458,9</b>	<b>3.752.595,4</b>	<b>6.587.069,0</b>	<b>17.866.228,3</b>	<b>48,08</b>
2 - INVESTIMENTO	CENTRO-OESTE	NORDESTE	NORTE	SUDESTE	SUL	BRASIL	PART(%)
Avicultura	47.761,69	28.615,83	8.730,81	13.389,24	91.431,53	189.929,1	0,51
Bovinocultura - Produção de carne	2.136.055,52	587.509,05	942.811,92	1.168.454,41	1.099.093,05	5.933.924,0	15,97
Bovinocultura - Produção de leite	378.135,36	120.023,69	323.388,04	902.662,86	483.936,86	2.208.146,8	5,94
Caprinocultura	610,47	52.356,18	72,99	5.543,07	825,24	59.408,0	0,16
Ovinocultura	339,57	63.030,79	714,93	5.738,04	28.263,66	98.087,0	0,26
Suínocultura	24.358,87	60.966,99	1.864,96	25.711,99	207.471,77	320.374,6	0,86
Outros	1.427.163,74	1.247.553,29	903.286,72	1.360.062,22	2.119.875,28	7.057.941,3	19,00
<b>TOTAL (2)</b>	<b>4.014.425,2</b>	<b>2.160.055,8</b>	<b>2.180.870,4</b>	<b>3.481.561,8</b>	<b>4.030.897,4</b>	<b>15.867.810,6</b>	<b>42,71</b>
3 - COMERCIALIZAÇÃO	CENTRO-OESTE	NORDESTE	NORTE	SUDESTE	SUL	BRASIL	PART(%)
Avicultura	-	-	-	3.196,22	-	3.196,2	0,01
Bovinocultura - Produção de carne	31.142,26	5.965,82	8.152,46	492.018,76	27.014,35	564.293,7	1,52
Bovinocultura - Produção de leite	55,00	81,64	-	1.497,56	85,00	1.719,2	0,00
Caprinocultura	-	-	-	-	-	-	0,00
Ovinocultura	-	-	-	-	-	-	0,00
Suínocultura	-	-	59,00	78.840,41	47.115,10	126.014,5	0,34
Outros	473.753,58	60.120,64	14.500,00	1.312.870,47	865.888,41	2.727.133,1	7,34
<b>TOTAL (3)</b>	<b>504.950,8</b>	<b>66.168,1</b>	<b>22.711,5</b>	<b>1.888.423,4</b>	<b>940.102,9</b>	<b>3.422.356,7</b>	<b>9,21</b>
<b>TOTAL GERAL (1)+(2)+(3)</b>	<b>10.014.993</b>	<b>3.281.712</b>	<b>3.179.041</b>	<b>9.122.581</b>	<b>11.558.069</b>	<b>37.156.396</b>	<b>100,0</b>

FONTE: BACEN

ELABORAÇÃO: DEAGRI/SPA/MAPA

### **3. PRODUÇÃO, ÁREA E PRODUTIVIDADE**



MINISTÉRIO DA AGRICULTURA, PECUÁRIA E ABASTECIMENTO  
 Secretaria de Política Agrícola  
 Departamento de Economia Agrícola  
 Coordenação-Geral de Análises Econômicas

CONFRONTO DOS RESULTADOS DOS DADOS ESTRUTURAIS DOS CENSOS AGROPECUÁRIOS - BRASIL - 1970/2006

DADOS ESTRUTURAIS	CENSOS					
	1970	1975	1980	1985	1995	2006
<b>ESTABELECIMENTOS</b>	<b>4 924 019</b>	<b>4 993 252</b>	<b>5 159 851</b>	<b>5 801 809</b>	<b>4 859 865</b>	<b>5 204 130</b>
<b>ÁREA TOTAL (ha)</b>	<b>294 145 466</b>	<b>323 896 082</b>	<b>364 854 421</b>	<b>374 924 929</b>	<b>353 611 246</b>	<b>354 865 534</b>
<b>UTILIZAÇÃO DAS TERRAS (ha)</b>						
LAVOURAS (1)	33 983 796	40 001 358	49 104 263	52 147 708	41 794 455	76 697 324
PASTAGENS (2)	154 138 529	165 652 250	174 499 641	179 188 431	177 700 472	172 333 073
MATAS E FLORESTAS (3)	57 881 182	70 721 929	88 167 703	88 983 599	94 293 598	99 887 620
<b>PESSOAL OCUPADO (4)</b>	<b>17 582 089</b>	<b>20 345 692</b>	<b>21 163 735</b>	<b>23 394 919</b>	<b>17 930 890</b>	<b>16 414 728</b>
<b>TRATORES</b>	<b>165 870</b>	<b>323 113</b>	<b>545 205</b>	<b>665 280</b>	<b>803 742</b>	<b>788 053</b>
<b>EFETIVO DE ANIMAIS</b>						
BOVINOS	78 562 250	101 673 753	118 085 872	128 041 757	153 058 275	169 900 049
BUBALINOS	108 592	209 077	380 986	619 712	834 922	839 960
CAPRINOS	5 708 993	6 709 428	7 908 147	8 207 942	6 590 646	7 109 052
OVINOS	17 643 044	17 486 559	17 950 899	16 148 361	13 954 555	13 856 747
SUÍNOS	31 523 640	35 151 668	32 628 723	30 481 278	27 811 244	31 949 106
AVES (GALINHAS, GALOS, FRANGAS E FRANGOS (1000 CABEÇAS)	213 623	286 810	413 180	436 809	718 538	1 244 261
<b>PRODUÇÃO ANIMAL</b>						
PRODUÇÃO LEITE DE VACA (1 000 l)	6 303 111	8 513 783	11 596 276	12 846 432	17 931 249	21 433 748
PRODUÇÃO LEITE DE CABRA (1 000 l)	-	13 394	25 527	35 834	21 900	21 275
PRODUÇÃO DE LÃ (t)	33 617	31 519	30 072	23 877	13 724	11 243
PRODUÇÃO OVOS DE GALINHA (1 000 DUZIAS)	556 410	878 337	1 248 083	1 376 732	1 885 415	2 732 407

FONTE: IBGE, CENSO AGROPECUARIO 1970/2006.

Nota: Lavoura permanente somente foi pesquisada a área colhida para os produtos com mais de 50 pés em 31.12.2006.

(1) Lavouras permanentes, temporárias e cultivo de flores, inclusive hidroponia e plasticultura, viveiros de mudas, estufas de plantas e casas de vegetação e forrageiras para corte. (2) Pastagens naturais, plantadas (degradadas e em boas condições). (3) Matas e/ou florestas naturais destinadas à preservação permanente ou reserva legal, matas e/ou florestas naturais, florestas com essências florestais e áreas florestais também usadas para lavouras e pastoreio de animais. (4) Em 1995-1996 o pessoal ocupado com laços de parentesco com o produtor que trabalhavam no estabelecimento e recebiam salários foram incluídas como empregados contratados sem laço de parentesco com o produtor.

ELABORAÇÃO: DEAGRI/SPA/MAPA



MINISTÉRIO DA AGRICULTURA, PECUÁRIA E ABASTECIMENTO  
Secretaria de Política Agrícola  
Departamento de Economia Agrícola  
Coordenação-Geral de Análises Econômicas

BRASIL  
PRODUÇÃO DE GRÃOS  
2000/2013

Em mil toneladas

PRODUTO	2000/01	2001/02	2002/03	2003/04	2004/05	2005/06	2006/07	2007/08	2008/09	2009/10	2010/11	2011/12	2012/13
ALGODÃO - CAROÇO	1.521,9	1.244,9	1.364,8	2.099,2	2.110,3	1.685,7	2.383,6	2.504,7	1.890,6	1.843,1	3.228,6	3.018,6	2.018,8
AMENDOIM TOTAL	196,7	189,4	174,9	217,3	301,7	267,7	225,7	303,1	300,6	226,0	226,5	294,7	326,3
AMENDOIM 1ª SAFRA	168,5	157,7	143,3	176,3	244,4	209,4	182,0	256,2	246,1	191,9	199,2	274,6	306,7
AMENDOIM 2ª SAFRA	28,2	31,7	31,6	41,0	57,3	58,4	43,7	46,9	54,5	34,1	27,3	20,1	19,6
ARROZ	10.386,0	10.626,1	10.367,1	12.829,4	13.227,3	11.721,7	11.315,9	12.074,0	12.602,5	11.660,9	13.613,1	11.599,5	11.819,7
AVEIA	330,7	284,7	390,1	411,0	433,3	516,5	378,0	230,2	232,2	244,1	379,0	353,5	397,9
CANOLA									-	42,2	69,7	52,0	60,5
CENTEIO	8,6	5,8	3,4	3,5	3,4	6,6	5,9	4,9	6,1	4,8	3,2	3,5	2,7
CEVADA	283,0	234,8	303,7	367,2	386,7	399,4	205,8	264,7	237,0	201,4	283,9	305,1	361,1
FEIJÃO TOTAL	2.592,4	2.983,0	3.205,0	2.978,3	3.044,4	3.471,2	3.339,8	3.520,9	3.490,6	3.322,5	3.732,8	2.918,5	2.806,3
FEIJÃO 1ª SAFRA	1.155,7	1.303,0	1.240,5	1.235,1	1.101,2	1.149,3	1.568,0	1.243,1	1.344,5	1.463,1	1.680,3	1.235,6	964,6
FEIJÃO 2ª SAFRA	864,4	1.027,1	1.245,8	1.035,8	984,5	1.462,2	996,6	1.445,5	1.371,6	1.022,8	1.325,1	1.063,9	1.106,2
FEIJÃO 3ª SAFRA	572,3	652,9	718,7	707,4	958,7	859,7	775,2	832,3	774,5	836,6	727,4	619,0	735,3
GIRASSOL	56,3	71,0	56,4	85,8	62,5	93,6	106,1	147,1	109,4	80,6	83,1	116,4	110,0
MAMONA	79,9	72,4	86,3	107,3	209,8	103,9	93,7	123,3	92,5	100,6	141,3	24,8	15,8
MILHO TOTAL	42.289,7	35.280,7	47.410,9	42.128,5	34.976,9	42.514,9	51.369,7	58.652,2	51.003,9	56.018,0	57.407,0	72.979,8	81.505,7
MILHO 1ª SAFRA	35.833,0	29.100,2	34.613,6	31.554,2	27.272,4	31.809,0	36.596,7	39.964,1	33.654,9	34.079,2	34.946,7	33.867,1	34.576,7
MILHO 2ª SAFRA	6.456,7	6.180,5	12.797,3	10.574,3	7.704,5	10.705,9	14.773,0	18.688,1	17.349,0	21.938,8	22.460,3	39.112,7	46.928,9
SOJA	38.431,8	41.916,9	52.017,5	49.792,7	52.304,6	55.027,1	58.391,8	60.017,7	57.165,5	68.688,2	75.324,3	66.383,0	81.499,4
SORGO	895,7	798,2	1.696,7	2.014,1	1.567,7	1.543,0	1.497,1	1.985,5	1.934,9	1.624,2	2.314,0	2.221,9	2.101,5
TRIGO	3.194,2	2.913,9	5.851,3	5.851,3	5.845,9	4.873,1	2.233,7	4.097,1	5.884,0	5.026,2	5.881,6	5.788,6	5.527,9
TRITICALE	-	177,2	239,9	228,6	220,5	306,3	203,8	211,9	184,7	172,1	114,9	112,2	104,8
BRASIL	100.266,9	96.799,0	123.168,0	119.114,2	114.695,0	122.530,8	131.750,6	144.137,3	135.134,5	149.254,9	162.803,0	166.172,1	188.658,1

FONTE: CONAB

33



MINISTÉRIO DA AGRICULTURA, PECUÁRIA E ABASTECIMENTO  
Secretaria de Política Agrícola  
Departamento de Economia Agrícola  
Coordenação-Geral de Análises Econômicas

ESTIMATIVA DA PRODUÇÃO DE GRÃOS  
SAFRAS 2013/14 E 2014/15

Em 1.000 toneladas

PRODUTO	SAFRAS			VARIÇÃO			
	13/14	14/15		PERCENTUAL		ABSOLUTA	
		(a)	Lim Inferior (b)	Lim Superior (c)	(b/a)	(c/a)	(b-a)
ALGODÃO - CAROÇO <sup>(1)</sup>	2.670,7	2.334,9	2.645,4	(12,6)	(0,9)	(335,8)	(25,3)
ALGODÃO - PLUMA	1.734,0	1.515,6	1.717,8	(12,6)	(0,9)	(218,4)	(16,2)
AMENDOIM TOTAL	315,8	318,6	370,0	0,9	17,2	2,8	54,2
AMENDOIM 1ª SAFRA	291,6	295,4	346,8	1,3	18,9	3,8	55,2
AMENDOIM 2ª SAFRA	24,2	23,2	23,2	(4,1)	(4,1)	(1,0)	(1,0)
ARROZ	12.161,7	11.919,7	13.222,7	(2,0)	8,7	(242,0)	1.061,0
FEIJÃO TOTAL	3.444,1	3.191,3	3.253,5	(7,3)	(5,5)	(252,8)	(190,6)
FEIJÃO 1ª SAFRA	1.252,5	1.014,3	1.076,5	(19,0)	(14,1)	(238,2)	(176,0)
FEIJÃO 2ª SAFRA	1.309,7	1.305,6	1.305,6	(0,3)	(0,3)	(4,1)	(4,1)
FEIJÃO 3ª SAFRA	882,0	871,4	871,4	(1,2)	(1,2)	(10,6)	(10,6)
GIRASSOL	232,7	208,2	208,2	(10,5)	(10,5)	(24,5)	(24,5)
MAMONA	38,5	46,0	51,5	19,5	33,8	7,5	13,0
MILHO TOTAL	79.905,5	76.611,0	78.948,1	(4,1)	(1,2)	(3.294,5)	(957,4)
MILHO 1ª SAFRA	31.652,9	27.200,2	29.537,3	(14,1)	(6,7)	(4.452,7)	(2.115,6)
MILHO 2ª SAFRA	48.252,6	49.410,8	49.410,8	2,4	2,4	1.158,2	1.158,2
SOJA	86.120,8	88.834,6	92.406,2	3,2	7,3	2.713,8	6.285,4
SORGO	1.891,2	1.854,1	1.854,1	(2,0)	(2,0)	(37,1)	(37,1)
<b>SUBTOTAL</b>	<b>186.781,1</b>	<b>185.318,4</b>	<b>192.959,7</b>	<b>(0,8)</b>	<b>3,3</b>	<b>(1.462,7)</b>	<b>6.178,6</b>
CULTURAS DE INVERNO	SAFRAS			VARIÇÃO			
	2014	2015		PERCENTUAL		ABSOLUTA	
		(a)	Lim Inferior (b)	Lim Superior (c)	(b/a)	(c/a)	(b-a)
AVEIA	418,4	418,4	418,4	-	-	-	-
CANOLA	69,0	69,0	69,0	-	-	-	-
CENTEIO	3,6	3,6	3,6	-	-	-	-
CEVADA	416,6	416,6	416,6	-	-	-	-
TRIGO	7.673,6	7.673,6	7.673,6	-	-	-	-
TRITICALE	104,8	104,8	104,8	-	-	-	-
<b>SUBTOTAL</b>	<b>8.686,0</b>	<b>8.686,0</b>	<b>8.686,0</b>	<b>-</b>	<b>-</b>	<b>-</b>	<b>-</b>
<b>BRASIL(2)</b>	<b>195.467,1</b>	<b>194.004,4</b>	<b>201.645,7</b>	<b>(0,7)</b>	<b>3,2</b>	<b>(1.462,7)</b>	<b>6.178,6</b>

Legenda: (1) Produção de caroço de algodão; (2) Exclui a produção de algodão em pluma

Fonte: Conab.

Nota: Estimativa em Outubro/2014.

ELABORAÇÃO: DEAGRI/SPA/MAPA



MINISTÉRIO DA AGRICULTURA, PECUÁRIA E ABASTECIMENTO  
Secretaria de Política Agrícola  
Departamento de Economia Agrícola  
Coordenação-Geral de Análises Econômicas

ESTIMATIVA DE ÁREA PLANTADA  
SAFRAS 2013/14 E 2014/15

EM 1.000 ha

PRODUTO	SAFRAS			VARIÇÃO			
	13/14	14/15		PERCENTUAL		ABSOLUTA	
		Lim Inferior	Lim Superior	(b/a)	(c/a)	(b-a)	(c-a)
	(a)	(b)	(c)				
ALGODÃO	1.121,6	948,4	1.074,8	(15,4)	(4,2)	(173,2)	(46,8)
AMENDOIM TOTAL	105,3	92,1	106,0	(12,5)	0,7	(13,2)	0,7
AMENDOIM 1ª SAFRA	94,2	81,0	94,9	(14,0)	0,7	(13,2)	0,7
AMENDOIM 2ª SAFRA	11,1	11,1	11,1	-	-	-	-
ARROZ	2.386,9	2.249,6	2.482,0	(5,8)	4,0	(137,3)	95,1
FEIJÃO TOTAL	3.333,4	3.237,2	3.283,1	(2,9)	(1,5)	(96,2)	(50,3)
FEIJÃO 1ª SAFRA	1.163,6	1.067,4	113,3	(8,3)	(4,3)	(96,2)	(50,3)
FEIJÃO 2ª SAFRA	1.491,2	1.491,2	1.491,2	-	-	-	-
FEIJÃO 3ª SAFRA	678,6	678,6	678,6	-	-	-	-
GIRASSOL	145,7	145,7	145,7	-	-	-	-
MAMONA	87,4	90,1	100,6	3,1	15,1	2,7	13,2
MILHO TOTAL	15.800,7	15.081,3	15.526,4	(4,6)	(1,7)	(719,4)	(274,3)
MILHO 1ª SAFRA	6.618,0	5.898,6	6.343,7	(10,9)	(4,1)	(719,4)	(274,3)
MILHO 2ª SAFRA	9.182,7	9.182,7	9.182,7	-	-	-	-
SOJA	30.173,1	30.599,9	31.836,7	1,4	5,5	426,8	1.663,6
SORGO	731,0	731,0	731,0	-	-	-	-
<b>SUBTOTAL</b>	<b>53.885,1</b>	<b>53.175,3</b>	<b>55.286,3</b>	<b>(-1,3)</b>	<b>2,6</b>	<b>(709,8)</b>	<b>1.401,2</b>
CULTURAS DE INVERNO	SAFRAS			VARIÇÃO			
	2014	2015		PERCENTUAL		ABSOLUTA	
		Lim Inferior	Lim Superior	(b/a)	(c/a)	(b-a)	(c-a)
	(a)	(b)	(c)				
AVEIA	154,5	154,5	154,5	-	-	-	-
CANOLA	45,2	45,2	45,2	-	-	-	-
CENTEIO	1,8	1,8	1,8	-	-	-	-
CEVADA	118,1	118,1	118,1	-	-	-	-
TRIGO	2.698,5	2.698,5	2.698,5	-	-	-	-
TRITICALE	38,8	38,8	38,8	-	-	-	-
<b>SUBTOTAL</b>	<b>3.056,9</b>	<b>3.056,9</b>	<b>3.056,9</b>	<b>-</b>	<b>-</b>	<b>-</b>	<b>-</b>
<b>BRASIL</b>	<b>56.942,0</b>	<b>56.232,2</b>	<b>58.343,2</b>	<b>(1,2)</b>	<b>2,5</b>	<b>(709,8)</b>	<b>1.401,2</b>

Fonte: Conab.

Nota: Estimativa em Outubro/2014.  
ELABORAÇÃO: DEAGRI/SPA/MAPA



MINISTÉRIO DA AGRICULTURA, PECUÁRIA E ABASTECIMENTO  
Secretaria de Política Agrícola  
Departamento de Economia Agrícola  
Coordenação-Geral de Análises Econômicas

BRASIL  
COMPARATIVO DE ÁREA, PRODUTIVIDADE E PRODUÇÃO DE GRÃOS - PRODUTOS SELECIONADOS(\*)  
SAFRAS 2013/14 E 2014/15

REGIÃO/UF	ÁREA (Em mil ha)					PRODUTIVIDADE (Em kg/ha)			PRODUÇÃO (Em mil t)				
	Safr 13/14 (a)	Safr 14/15		VAR. %		Safr 13/14 (d)	Safr 14/15 (e)	VAR. % (e/d)	Safr 13/14 (f)	Safr 14/15		VAR. %	
		Lim Inf (b)	Lim Sup (c)	(b/a)	(c/a)					Lim Inf (g)	Lim Sup (h)	(g/f)	(h/f)
<b>NORTE</b>	<b>2.126,6</b>	<b>2.124,4</b>	<b>2.188,4</b>	<b>(0,1)</b>	<b>2,9</b>	<b>2.967</b>	<b>3.193</b>	<b>7,6</b>	<b>6.309,8</b>	<b>6.769,9</b>	<b>7.000,2</b>	<b>7,3</b>	<b>10,9</b>
RR	39,5	39,5	45,5	-	15,2	3.600	3.782	5,1	142,2	140,6	180,9	(1,1)	27,2
RO	421,9	422,8	435,3	0,2	3,2	2.900	3.004	3,6	1.223,7	1.268,9	1.308,5	3,7	6,9
AC	64,3	59,9	62,9	(6,8)	(2,2)	1.926	1.970	2,3	123,8	117,7	124,2	(4,9)	0,3
AM	19,7	19,7	19,7	-	-	2.132	2.173	1,9	42,0	42,8	42,8	1,9	1,9
AP	5,5	5,5	5,5	-	-	1.018	1.073	5,4	5,6	5,9	5,9	5,4	5,4
PA	515,1	515,1	515,1	-	-	2.750	2.834	3,1	1.416,5	1.460,0	1.460,0	3,1	3,1
TO	1.060,6	1.061,9	1.104,4	0,1	4,1	3.164	3.514	11,1	3.356,0	3.734,0	3.877,9	11,3	15,6
<b>NORDESTE</b>	<b>8.256,8</b>	<b>8.177,8</b>	<b>8.561,5</b>	<b>(1,0)</b>	<b>3,7</b>	<b>2.033</b>	<b>2.143</b>	<b>5,4</b>	<b>16.788,1</b>	<b>17.420,7</b>	<b>18.459,7</b>	<b>3,8</b>	<b>10,0</b>
MA	1.769,1	1.705,7	1.866,7	(3,6)	5,5	2.431	2.463	1,3	4.300,6	4.222,4	4.577,2	(1,8)	6,4
PI	1.388,4	1.434,7	1.490,6	3,3	7,4	2.000	2.018	0,9	2.777,4	2.888,9	3.015,8	4,0	8,6
CE	923,1	923,1	923,1	-	-	621	664	7,0	573,0	613,2	613,2	7,0	7,0
RN	69,0	69,0	69,0	-	-	555	491	(11,5)	38,3	33,9	33,9	(11,5)	(11,5)
PB	155,3	155,3	155,3	-	-	375	395	5,3	58,2	61,3	61,3	5,3	5,3
PE	478,5	478,5	478,5	-	-	392	386	(1,6)	187,8	184,6	184,6	(1,7)	(1,7)
AL	81,2	81,2	81,2	-	-	828	847	2,3	67,2	68,8	68,8	2,4	2,4
SE	266,5	266,5	266,5	-	-	4.216	4.221	0,1	1.123,5	1.125,0	1.125,0	0,1	0,1
BA	3.125,7	3.063,8	3.230,6	(2,0)	3,4	2.451	2.701	10,2	7.662,1	8.222,6	8.779,9	7,3	14,6
<b>CENTRO-OESTE</b>	<b>22.055,2</b>	<b>22.076,3</b>	<b>22.700,0</b>	<b>0,1</b>	<b>2,9</b>	<b>3.701</b>	<b>3.798</b>	<b>2,6</b>	<b>81.636,5</b>	<b>84.007,7</b>	<b>86.063,1</b>	<b>2,9</b>	<b>5,4</b>
MT	13.323,0	13.392,4	13.761,3	0,5	3,3	3.580	3.656	2,1	47.702,6	49.070,5	50.199,9	2,9	5,2
MS	3.768,5	3.786,1	3.879,0	0,5	2,9	3.840	3.962	3,2	14.470,5	15.037,1	15.332,1	3,9	6,0
GO	4.777,0	4.711,1	4.873,0	(1,4)	2,0	3.838	3.980	3,7	18.333,4	18.756,2	19.387,2	2,3	5,7
DF	186,7	186,7	186,7	-	-	6.052	6.127	1,2	1.130,0	1.143,9	1.143,9	1,2	1,2
<b>SUDESTE</b>	<b>5.064,3</b>	<b>4.844,9</b>	<b>5.057,0</b>	<b>(4,3)</b>	<b>(0,1)</b>	<b>3.532</b>	<b>3.780</b>	<b>7,0</b>	<b>17.887,7</b>	<b>18.295,4</b>	<b>19.137,7</b>	<b>2,3</b>	<b>7,0</b>
MG	3.233,5	3.136,8	3.222,9	(3,0)	(0,3)	3.605	3.731	3,5	11.655,3	11.702,3	12.026,2	0,4	3,2
ES	38,1	36,9	37,7	(3,1)	(1,0)	1.945	1.799	(7,5)	74,1	66,3	67,9	(10,5)	(8,4)
RJ	8,0	8,0	8,0	-	-	1.988	1.988	-	15,9	15,9	15,9	-	-
SP	1.784,7	1.663,2	1.788,4	(6,8)	0,2	3.442	3.922	14,0	6.142,4	6.510,9	7.027,7	6,0	14,4
<b>SUL</b>	<b>19.439,1</b>	<b>19.008,8</b>	<b>19.836,3</b>	<b>(2,2)</b>	<b>2,0</b>	<b>3.747</b>	<b>3.565</b>	<b>(4,8)</b>	<b>72.845,0</b>	<b>67.510,8</b>	<b>70.985,1</b>	<b>(7,3)</b>	<b>(2,6)</b>
PR	9.613,3	9.443,7	9.804,6	(1,8)	2,0	3.728	3.626	(2,7)	35.840,6	34.181,2	35.605,1	(4,6)	(0,7)
SC	1.326,4	1.254,8	1.319,0	(5,4)	(0,6)	4.955	4.528	(8,6)	6.572,2	5.670,0	5.985,2	(13,7)	(8,9)
RS	8.499,4	8.310,3	8.712,7	(2,2)	2,5	3.581	3.352	(6,4)	30.432,2	27.659,6	29.394,8	(9,1)	(3,4)
<b>NORTE/NORDESTE</b>	<b>10.383,4</b>	<b>10.302,2</b>	<b>10.749,9</b>	<b>(0,8)</b>	<b>3,5</b>	<b>2.225</b>	<b>2.358</b>	<b>6,0</b>	<b>23.097,9</b>	<b>24.190,6</b>	<b>25.459,9</b>	<b>4,7</b>	<b>10,2</b>
<b>CENTRO-SUL</b>	<b>46.558,6</b>	<b>45.930,0</b>	<b>47.593,3</b>	<b>(1,4)</b>	<b>2,2</b>	<b>3.702</b>	<b>3.700</b>	<b>(0,1)</b>	<b>172.369,2</b>	<b>169.813,9</b>	<b>176.185,9</b>	<b>(1,5)</b>	<b>2,2</b>
<b>BRASIL</b>	<b>56.942,0</b>	<b>56.232,2</b>	<b>58.343,2</b>	<b>(1,2)</b>	<b>2,5</b>	<b>3.433</b>	<b>3.453</b>	<b>0,6</b>	<b>195.467,1</b>	<b>194.004,5</b>	<b>201.645,8</b>	<b>(0,7)</b>	<b>3,2</b>

Legenda: (\*) Produtos selecionados: Carão de algodão, amendoim (1ª e 2ª safras), arroz, aveia, centeio, cevada, feijão (1ª, 2ª e 3ª safras), girassol, mamona,

milho (1ª e 2ª safras), soja, sorgo, trigo e triticale.

Fonte: Conab.

Nota: Estimativa em Outubro/2014.



### Produção Brasileira de Cana-de-açúcar, Açúcar e Etanol

ANO-SAFRA	ETANOL ANIDRO (m <sup>3</sup> )	ETANOL HIDRATADO (m <sup>3</sup> )	ETANOL TOTAL (m <sup>3</sup> )	AÇÚCAR (ton)	CANA-DE-AÇÚCAR (ton)
00/01	5.584.730	4.932.805	10.517.535	16.020.340	254.921.721
01/02	6.479.187	4.988.608	11.467.795	18.994.363	292.329.141
02/03	7.009.063	5.476.363	12.485.426	22.381.336	316.121.750
03/04	8.767.898	5.872.025	14.639.923	24.944.434	357.110.883
04/05	8.172.488	7.035.421	15.207.909	26.632.074	381.447.102
05/06	7.663.245	8.144.939	15.808.184	26.214.391	382.482.002
06/07	8.078.306	9.861.122	17.939.428	30.735.077	428.816.921
07/08	8.464.520	13.981.459	22.445.979	31.297.619	495.843.192
08/09	9.630.481	18.050.758	27.681.239	31.506.859	572.738.489
09/10	6.937.770	18.800.905	25.738.675	33.033.479	603.056.367
10/11	8.027.283	19.576.837	27.604.120	38.069.510	624.501.165
11/12	8.623.614	14.112.926	22.736.540	35.970.397	560.993.790
12/13	9.695.126	13.778.228	23.473.354	38.357.134	589.237.141
13/14	11.825.592	16.186.692	28.012.284	37.697.512	658.697.545
14/15(*)	8.465.517	11.754.576	20.220.093	25.150.293	449.030.719

Fonte: DCAA/SPAE/MAPA

(\*) Valores atualizados em 01/10/2014

## **4. INSUMOS AGRÍCOLAS**



MINISTÉRIO DA AGRICULTURA, PECUÁRIA E ABASTECIMENTO  
Secretaria de Política Agrícola  
Departamento de Economia Agrícola  
Coordenação-Geral de Análises Econômicas

CALCÁRIO AGRÍCOLA - BRASIL  
PRODUÇÃO

MIL TONELADAS

UF	2009	2010	2011	2012	VARIÇÃO 2011/2012 (%)
MG	3.065	5.354	6.199	5.640	-9
PR	4.645	4.400	4.581	5.040	10
MT	3.193	3.570	5.182	6.591	27
GO	2.109	2.285	2.922	4.051	38
SP	1.976	2.545	3.011	2.722	-9
TO	1.019	970	1.735	2.500	44
RS	1.793	1.644	2.233	2.447	9
<b>SUBTOTAL</b>	<b>17.800</b>	<b>20.768</b>	<b>25.863</b>	<b>28.991</b>	<b>12</b>
<b>OUTROS</b>	<b>3.162</b>	<b>2.033</b>	<b>3.646</b>	<b>5.355</b>	<b>46</b>
<b>TOTAL</b>	<b>20.962</b>	<b>22.801</b>	<b>29.509</b>	<b>34.346</b>	<b>16</b>

FONTE: ABRACAL

ELABORAÇÃO: DEAGRI/SPA/MAPA

VENDAS DE DEFENSIVOS NO MERCADO INTERNO  
JANEIRO A DEZEMBRO - 2009 A 2013

US\$ 1.000

SEGMENTOS	2009	2010	2011	2012	2013	VARIÇÃO 2012/2013 (%)
HERBICIDAS	2.505.414	2.427.878	2.743.000	3.135.218	3.739.410	19
FUNGICIDAS	1.791.477	2.128.377	2.315.188	2.468.991	2.591.998	5
INSETICIDAS	1.987.800	2.364.868	2.944.726	3.606.782	4.553.891	26
ACARICIDAS	88.195	91.285	110.180	101.009	118.748	18
OUTROS	252.724	291.510	374.850	398.014	450.237	13
<b>TOTAL</b>	<b>6.625.610</b>	<b>7.303.918</b>	<b>8.487.944</b>	<b>9.710.014</b>	<b>11.454.284</b>	<b>18</b>

Fonte: SINDIVEG

ELABORAÇÃO: DEAGRI/SPA/MAPA



MINISTÉRIO DA AGRICULTURA, PECUÁRIA E ABASTECIMENTO  
 Secretaria de Política Agrícola  
 Departamento de Economia Agrícola  
 Coordenação-Geral de Análises Econômicas

**INSUMOS  
 FERTILIZANTES ENTREGUES AO CONSUMIDOR FINAL**

(Em toneladas)

MÊS	2004	2005	2006	2007	2008	2009	2010	2011	2012	2013	2014(*)
JANEIRO	1.584.158	1.017.697	1.123.916	1.571.409	1.857.471	1.313.453	1.613.857	1.720.856	1.851.580	1.996.938	2.175.907
FEVEREIRO	902.266	1.059.181	1.110.565	1.441.857	1.852.384	1.362.398	1.541.496	1.739.161	1.722.542	1.718.963	2.045.629
MARÇO	902.225	885.927	950.019	1.587.530	1.732.624	1.381.814	1.306.271	1.499.974	1.691.793	1.614.056	1.669.626
ABRIL	1.052.960	699.183	697.242	1.307.289	1.680.678	1.053.783	1.116.490	1.377.007	1.531.578	1.742.537	1.755.497
MAIO	1.598.064	983.388	828.593	1.654.836	1.972.888	1.358.762	1.342.309	2.192.847	2.370.133	2.314.852	2.629.361
JUNHO	2.044.184	1.277.729	1.091.476	1.829.387	2.403.717	1.795.677	1.705.861	2.578.738	2.451.284	2.579.563	2.682.830
JULHO	2.104.156	1.791.856	1.666.483	2.218.896	2.452.191	2.419.063	2.279.621	2.745.061	2.600.812	2.953.940	3.262.552
AGOSTO	2.636.088	2.587.642	2.553.623	2.936.944	2.083.541	2.550.660	2.667.406	3.117.602	3.450.239	3.635.812	3.606.064
SETEMBRO	3.063.968	3.058.556	3.111.515	2.949.204	2.196.593	2.692.668	3.095.265	3.421.724	3.422.926	3.579.249	3.914.292
OUTUBRO	3.150.843	3.153.798	3.438.171	3.150.471	2.023.363	2.867.630	3.400.364	3.391.235	3.597.133	3.822.892	
NOVEMBRO	2.403.515	2.409.177	2.812.978	2.387.268	1.196.385	2.166.517	2.731.701	2.725.334	2.753.969	2.817.855	
DEZEMBRO	1.325.062	1.270.597	1.597.153	1.573.902	977.397	1.437.876	1.715.545	1.816.716	1.811.786	1.923.740	
<b>JANEIRO A JUNHO</b>	<b>8.083.857</b>	<b>5.923.105</b>	<b>5.801.811</b>	<b>9.392.308</b>	<b>11.499.762</b>	<b>8.265.887</b>	<b>8.626.284</b>	<b>11.108.583</b>	<b>11.618.910</b>	<b>11.966.909</b>	<b>12.958.850</b>
<b>TOTAL ANUAL(*)</b>	<b>22.767.489</b>	<b>20.194.731</b>	<b>20.981.734</b>	<b>24.608.993</b>	<b>22.429.232</b>	<b>22.400.301</b>	<b>24.516.186</b>	<b>28.326.255</b>	<b>29.255.775</b>	<b>30.700.397</b>	<b>23.741.758</b>

FORNTE: ANDA: Associação Nacional para a Difusão de Adubos e Corretivos Agrícolas ; Comitê de Estatísticas  
 REALIZAÇÃO: DEAGRI/SPA/MAPA

(\*) Janeiro a Setembro

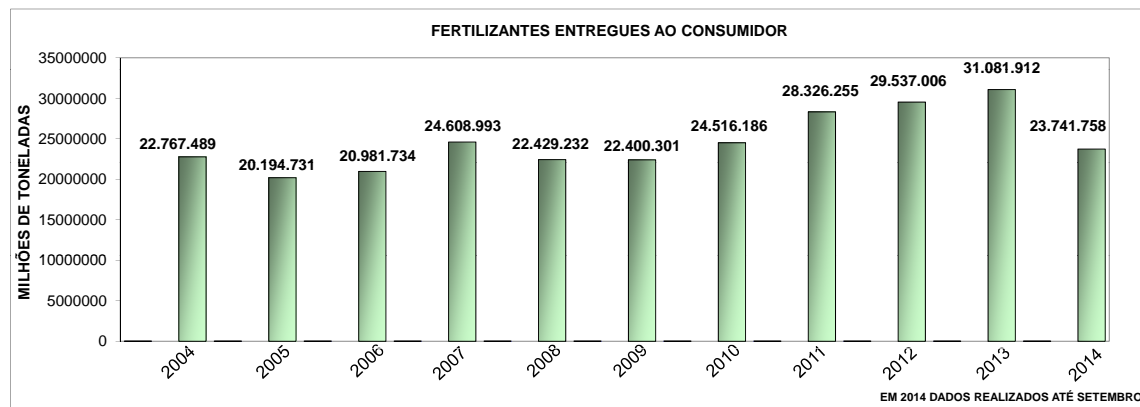



INSUMOS  
MÁQUINAS AGRÍCOLAS (1) em Unidades

PERÍODO	PRODUÇÃO							VENDAS																				
								INTERNA							EXPORTAÇÃO							TOTAL						
								TOTAL %							TOTAL %													
TOTAL ANUAL																												
2003	61.026							37.995	63,9%								21.422	36,1%								59.417		
2004	69.418							37.790	54,9%								31.022	45,1%								68.812		
2005	52.871							23.222	43,1%								30.678	56,9%								53.900		
2006	46.065							25.672	53,4%								22.437	46,6%								48.109		
2007	65.003							38.337	58,5%								27.248	41,5%								65.585		
2008	84.992							54.472	64,3%								30.280	35,7%								84.752		
2009	66.210							55.312	78,9%								14.780	21,1%								70.092		
2010	88.874							68.525	78,1%								19.176	21,9%								87.701		
2011	81.513							65.323	78,1%								18.334	21,9%								83.657		
2012	83.704							70.139	80,6%								16.915	19,4%								87.054		
2013	100.400							82.992	84,1%								15.642	15,9%								98.634		
DADOS MENSAIS	PRODUÇÃO							VENDAS INTERNAS							VENDAS EXTERNAS							VENDAS TOTAIS						
	2008	2009	2010	2011	2012	2013	2014	2008	2009	2010	2011	2012	2013	2014	2008	2009	2010	2011	2012	2013	2014	2008	2009	2010	2011	2012	2013	2014
JAN	5.858	4.652	5.887	5.310	6.778	6.133	5.195	2.867	3.079	4.576	4.021	4.417	5.399	3.772	1.943	917	919	1.244	1.523	817	557	4.810	3.996	5.495	5.265	5.940	6.216	4.329
FEV	6.558	4.407	6.460	6.974	6.876	7.743	7.694	3.972	3.640	5.329	5.198	4.895	6.208	5.601	2.272	1.385	1.123	1.407	1.406	989	1.042	6.244	5.025	6.452	6.605	6.301	7.197	6.643
MAR	6.634	5.622	7.902	7.523	7.882	8.555	6.984	4.331	4.149	6.606	5.902	5.296	7.323	5.527	2.612	1.770	1.111	1.521	1.842	1.150	1.161	6.943	5.919	7.717	7.423	7.138	8.473	6.688
ABR	7.025	5.214	7.814	6.923	7.092	9.096	7.057	4.478	3.930	6.031	5.746	5.465	7.361	6.066	2.797	772	1.480	1.309	1.444	1.561	1.167	7.275	4.702	7.511	7.055	6.909	8.922	7.233
MAI	6.474	4.459	8.057	7.217	6.788	8.518	7.623	4.658	4.016	6.381	6.085	5.494	7.481	6.153	2.701	1.237	1.989	1.669	1.178	1.282	1.427	7.359	5.253	8.370	7.754	6.672	8.763	7.580
JUN	7.342	4.065	7.693	6.707	6.348	8.332	5.833	5.086	4.244	6.060	5.632	5.745	7.365	5.880	2.433	1.198	1.626	1.541	1.222	1.218	1.210	7.519	5.442	7.686	7.173	6.967	8.583	7.090
JUL	7.591	5.586	8.544	6.673	7.560	9.523	8.803	5.053	4.807	6.429	5.609	6.234	7.610	6.375	2.624	946	1.419	1.654	1.251	1.355	1.311	7.677	5.753	7.848	7.263	7.485	8.965	7.686
AGO	7.967	5.705	8.566	7.857	7.551	9.148	8.059	5.086	5.049	6.532	5.928	6.550	7.802	6.465	2.974	860	1.670	1.576	1.110	1.512	1.330	8.060	5.909	8.202	7.504	7.660	9.314	7.795
SET	7.952	6.087	8.206	6.966	6.485	8.776	6.567	5.470	5.451	6.080	5.924	6.309	7.380	6.610	2.462	1.213	1.743	1.677	1.138	1.613	1.354	7.932	6.664	7.823	7.601	7.447	8.993	7.964
OUT	8.791	7.009	8.148	7.496	7.713	9.907		5.457	6.160	5.855	6.376	7.500	7.284		2.138	1.055	2.143	1.731	1.480	1.655		7.595	7.215	7.998	8.107	8.980	8.939	
NOV	7.438	7.259	7.332	6.750	6.858	8.186		4.283	5.335	4.738	4.854	5.861	6.004		2.381	1.712	2.123	1.434	1.783	1.320		6.664	7.047	6.861	6.288	7.644	7.324	
DEZ	5.362	5.965	4.228	5.507	5.716	6.483		3.708	5.457	3.880	4.039	5.728	5.778		2.880	1.708	1.815	1.610	1.506	1.175		6.588	7.165	5.695	5.649	7.234	6.953	
TOTAL ANUAL	84.992	66.210	88.874	81.513	83.704	100.400	63.815	54.472	55.312	68.525	65.323	70.139	82.992	52.449	30.280	14.780	19.176	18.334	16.915	15.642	10.559	84.666	70.090	87.658	83.687	86.377	98.634	63.008

Fonte: ANFAVEA - Associação Nacional dos Fabricantes de Veículos Automotivos  
(1) Incluem-se tratores de rodas e de esteiras, colheitadeiras, cultivadores motorizados e retroscavadeiras

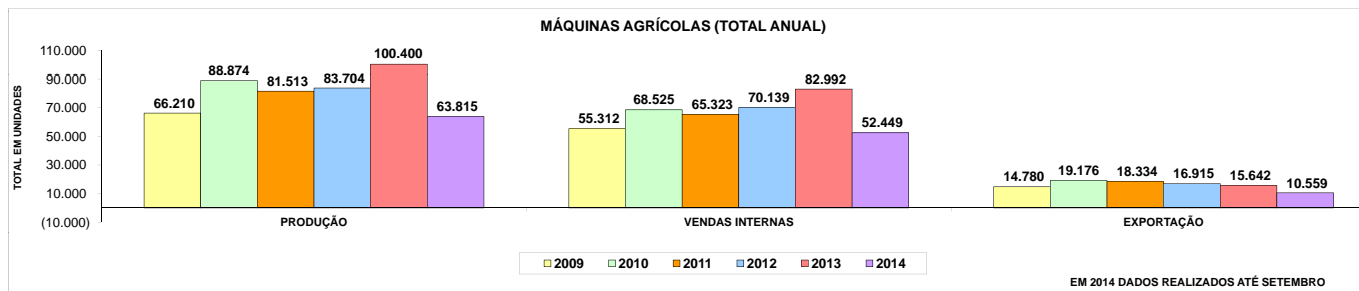



MINISTÉRIO DA AGRICULTURA, PECUÁRIA E ABASTECIMENTO  
Secretaria de Política Agrícola  
Departamento de Economia Agrícola  
Coordenação-Geral de Análises Econômicas

Vendas internas totais no atacado de máquinas agrícolas e rodoviárias

Unidades	2014			2013		Variações Percentuais							
	SET	AGO	JAN-SET	SET	JAN-SET	A/B	A/D	C/E					
	A	B	C	D	E								
<b>Total</b>	<b>6.610</b>	<b>6.465</b>	<b>52.449</b>	<b>7.380</b>	<b>63.926</b>	<b>2,2</b>	<b>-10,4</b>	<b>-18,0</b>					
Nacionais	6.497	6.371	52.115	7.202	62.478	2,0	-9,8	-16,6					
Importados	113	94	334	178	1.448	20,2	-36,5	-76,9					
<b>Tratores de rodas</b>	<b>5.341</b>	<b>5.439</b>	<b>42.977</b>	<b>5.969</b>	<b>50.905</b>	<b>-1,8</b>	<b>-10,5</b>	<b>-15,6</b>					
Nacionais	5.228	5.354	42.685	5.829	49.682	-2,4	-10,3	-14,1					
Importados	113	85	292	140	1.223	32,9	-19,3	-76,1					
<b>Tratores de esteiras</b>	<b>88</b>	<b>87</b>	<b>667</b>	<b>90</b>	<b>729</b>	<b>1,1</b>	<b>-2,2</b>	<b>-8,5</b>					
Nacionais	88	78	636	86	665	12,8	2,3	-4,4					
Importados	0	9	31	4	64	0,0	0,0	-51,6					
<b>Cultivadores motorizados(*)</b>	<b>158</b>	<b>138</b>	<b>1.195</b>	<b>178</b>	<b>1.190</b>	<b>14,5</b>	<b>-11,2</b>	<b>0,4</b>					
Nacionais	158	138	1.195	178	1.190	14,5	-11,2	0,4					
Importados	0	0	0	0	0	-	-	-					
<b>Colheitadeiras</b>	<b>578</b>	<b>443</b>	<b>4.364</b>	<b>661</b>	<b>5.653</b>	<b>30,5</b>	<b>-12,6</b>	<b>-22,8</b>					
Nacionais	578	443	4.353	627	5.492	30,5	-7,8	-20,7					
Importadas	0	0	11	34	161	-	0,0	-93,2					
<b>Retroescavadeiras</b>	<b>445</b>	<b>358</b>	<b>3.246</b>	<b>482</b>	<b>5.449</b>	<b>24,3</b>	<b>-7,7</b>	<b>-40,4</b>					
Nacionais	445	358	3.246	482	5.449	24,3	-7,7	-40,4					
Importadas	0	0	0	0	0	-	-	-					
<b>Mil unidades</b>	<b>JAN</b>	<b>FEV</b>	<b>MAR</b>	<b>ABR</b>	<b>MAI</b>	<b>JUN</b>	<b>JUL</b>	<b>AGO</b>	<b>SET</b>	<b>OUT</b>	<b>NOV</b>	<b>DEZ</b>	<b>ANO</b>
<b>2012</b>	4,4	4,9	5,4	5,6	5,6	5,8	6,3	6,6	6,3	7,5	5,9	5,7	70,1
<b>2013</b>	5,4	6,2	7,3	7,4	7,5	7,4	7,6	7,8	7,4	7,3	6,0	5,8	83,0
<b>2014</b>	3,8	5,6	5,5	6,1	6,2	5,9	6,4	6,5	6,6				52,4

(\*) Empresas não associadas à ANFAVEA

Fonte: ANFAVEA

## **5. COMÉRCIO EXTERIOR**

**BALANÇA COMERCIAL DO AGRONEGOCIO - SINTESE DOS RESULTADOS DO MES E DO ACUMULADO NO ANO**

Produtos	Dezembro									Janeiro-Dezembro								
	Valor (US\$ milhões)			Quantidade (mil toneladas)			Preço Médio (US\$/t)			Valor (US\$ milhões)			Quantidade (mil toneladas)			Preço Médio (US\$/t)		
	2012	2013	D%	2012	2013	D%	2012	2013	D%	2012	2013	D%	2012	2013	D%	2012	2013	D%
<b>EXPORTAÇÕES DO AGRONEGÓCIO</b>																		
<b>Complexo Soja</b>	617	613	-0,6	1.012	1.046	3,3	609	586	-3,8	26.114	30.961	18,6	48.956	57.489	17,4	533	539	1,0
Soja em grãos	90	23	-74,0	135	41	-69,3	666	565	-15,3	17.447	22.808	30,7	32.910	42.793	30,0	530	533	0,5
Farelo de soja	460	506	9,8	824	912	10,7	559	554	-0,8	6.595	6.787	2,9	14.289	13.334	-6,7	462	509	10,3
Óleo de soja	66	84	27,1	54	93	72,5	1.236	911	-26,3	2.071	1.366	-34,1	1.757	1.362	-22,5	1.179	1.003	-15,0
<b>Carnes</b>	1.393	1.409	1,1	523	531	1,4	2.663	2.656	-0,3	15.736	16.803	6,8	6.078	6.265	3,1	2.589	2.682	3,6
Carne de Frango	684	577	-15,6	327	310	-5,2	2.091	1.861	-11,0	7.211	7.456	3,4	3.741	3.713	-0,7	1.928	2.008	4,2
in natura	650	534	-17,9	314	294	-6,3	2.069	1.812	-12,4	6.732	7.004	4,0	3.560	3.552	-0,2	1.891	1.972	4,3
industrializada	34	44	28,7	13	16	21,6	2.614	2.768	5,9	479	452	-5,6	180	161	-10,8	2.655	2.811	5,9
Carne Bovina	492	619	25,7	109	137	25,4	4.502	4.514	0,3	5.744	6.660	15,9	1.242	1.504	21,1	4.623	4.427	-4,2
in natura	389	518	33,2	84	111	33,1	4.648	4.653	0,1	4.495	5.359	19,2	945	1.185	25,3	4.754	4.524	-4,8
industrializada	50	38	-23,4	9	7	-25,1	5.643	5.768	2,2	636	594	-6,6	107	100	-6,1	5.941	5.911	-0,5
Carne Suína	103	100	-3,1	40	37	-7,8	2.570	2.702	5,1	1.488	1.353	-9,1	577	513	-11,0	2.581	2.636	2,1
in natura	90	91	0,8	32	31	-3,5	2.778	2.902	4,5	1.348	1.227	-8,9	499	440	-11,9	2.700	2.791	3,4
Carne de Peru	53	40	-23,6	19	14	-25,9	2.840	2.930	3,2	482	459	-4,8	170	161	-5,3	2.837	2.852	0,5
in natura	20	14	-28,1	9	7	-22,4	2.170	2.011	-7,3	205	192	-6,3	94	92	-2,3	2.171	2.082	-4,1
industrializada	33	26	-20,9	9	7	-29,3	3.481	3.895	11,9	278	267	-3,7	76	69	-9,1	3.665	3.881	5,9
<b>Complexo Sucroalcooleiro</b>	1.493	1.028	-31,1	2.839	2.421	-14,7	526	425	-19,2	15.045	13.718	-8,8	26.843	29.484	9,8	560	465	-17,0
Açúcar	1.195	969	-18,9	2.454	2.343	-4,5	487	414	-15,1	12.845	11.842	-7,8	24.342	27.154	11,6	528	436	-17,4
Alcool	291	58	-79,9	370	77	-79,1	788	759	-3,7	2.186	1.869	-14,5	2.479	2.322	-6,3	882	805	-8,8
<b>Produtos Florestais</b>	852	871	2,2	1.374	1.438	4,6	620	606	-2,3	9.067	9.635	6,3	14.210	15.501	9,1	638	622	-2,6
Papel e Celulose	645	651	0,9	1.032	1.101	6,7	625	591	-5,5	6.657	7.156	7,5	10.815	11.746	8,6	616	609	-1,0
Madeiras e suas obras	206	220	6,7	342	336	-1,6	602	653	8,5	2.362	2.471	4,6	3.385	3.753	10,9	698	658	-5,6
<b>Cereais, farinhas e preparações</b>	898	685	-23,7	3.148	3.227	2,5	285	212	-25,6	6.674	7.252	8,7	23.532	28.984	23,2	284	250	-11,8
Milho	772	607	-21,3	2.792	3.085	10,5	276	197	-28,7	5.287	6.251	18,2	19.775	26.610	34,6	267	235	-12,1
Café	609	406	-33,3	166	159	-4,0	3.671	2.549	-30,6	6.463	5.276	-18,4	1.590	1.785	12,3	4.065	2.955	-27,3
Café em grãos	538	346	-35,7	157	151	-3,8	3.422	2.289	-33,1	5.722	4.582	-19,9	1.504	1.699	13,0	3.805	2.697	-29,1
Café solúvel	67	56	-16,8	8	7	-9,2	8.376	7.678	-8,3	698	650	-7,0	80	80	-0,2	8.735	8.144	-6,8
Fumo e seus produtos	155	138	-11,2	36	31	-14,2	4.295	4.447	3,6	3.257	3.272	0,5	638	627	-1,7	5.107	5.217	2,2
Couro e seus produtos	242	298	23,1	40	49	22,6	6.047	6.070	0,4	2.624	3.027	15,4	420	514	22,4	6.251	5.893	-5,7
Sucos	174	222	28,0	157	186	18,3	1.104	1.195	8,2	2.451	2.460	0,4	1.991	2.210	11,0	1.231	1.113	-9,6
Sucos de laranjas	157	205	30,9	148	178	20,5	1.061	1.153	8,6	2.276	2.295	0,8	1.895	2.120	11,9	1.201	1.083	-9,9
Fibras e produtos têxteis	273	138	-49,6	126	60	-52,4	2.171	2.302	6,0	2.616	1.592	-39,1	1.187	683	-42,4	2.204	2.330	5,7
Algodão	221	86	-61,1	111	45	-59,2	1.998	1.906	-4,6	2.106	1.107	-47,4	1.054	573	-45,6	1.998	1.931	-3,4
Frutas (inclui nozes e castanhas)	77	78	2,0	74	71	-3,8	1.034	1.096	6,1	910	878	-3,5	765	778	1,7	1.189	1.128	-5,1
Frutas frescas ou secas	57	55	-2,0	61	57	-5,5	931	965	3,7	582	621	6,8	595	611	2,7	978	1.017	4,0
Animais vivos	43	111	154,3	16	46	183,5	2.678	2.403	-10,3	643	783	21,8	245	327	33,7	2.625	2.392	-8,9
Bovinos Vivos	39	101	161,8	16	45	182,6	2.404	2.228	-7,4	582	717	23,2	240	324	34,8	2.423	2.215	-8,6
Cacau e seus produtos	26	24	-7,4	6	6	5,2	4.428	3.897	-12,0	379	307	-19,0	84	78	-7,8	4.500	3.951	-12,2
Pescados	20	20	-1,2	4	3	-31,8	5.217	7.565	45,0	210	218	3,8	41	35	-13,7	5.144	6.186	20,3
Lácteos	11	15	39,0	4	6	41,8	2.638	2.585	-2,0	120	118	-1,6	43	43	-1,1	2.773	2.759	-0,5
<b>Demais Produtos</b>	279	332	19,0	-	-	-	-	-	-	3.507	3.670	4,6	-	-	-	-	-	-
<b>IMPORTAÇÕES DO AGRONEGÓCIO</b>																		
<b>Cereais, farinhas e preparações</b>	274	337	23,0	731	904	23,7	375	373	-0,5	3.362	4.014	19,4	10.000	10.553	5,5	336	380	13,1
Trigo	136	211	55,5	426	637	49,5	318	331	4,0	1.757	2.415	37,4	6.580	7.273	10,5	267	332	24,3
Malte	44	50	14,5	66	74	12,6	659	670	1,6	535	527,27	-1,5	811	817	0,7	660	645	-2,2
Arroz	24	22	-7,6	46	44	-4,4	514	497	-3,3	334	360	8,1	737	753	2,2	452	479	5,8
Farinha de trigo	19	4	-78,7	43	7	-82,6	455	557	22,5	260	115	-55,7	656	210	-67,9	396	547	38,3
<b>Produtos florestais</b>	185	172	-7,1	159	144	-9,2	1.160	1.187	2,3	2.818	2.673	-5,1	2.347	2.207	-6,0	1.201	1.211	0,9
Papel e Celulose	132	119	-9,9	125	111	-11,4	1.054	1.072	1,7	1.945	1.842	-5,3	1.838	1.736	-5,5	1.059	1.061	0,3
Borracha natural	37	39	3,5	13	15	20,0	2.908	2.509	-13,7	662	645,09	-2,6	193	236	22,3	3.436	2.737	-20,3
<b>Pescados</b>	122	152	24,6	36	36	-0,3	3.403	4.252	24,9	1.235	1.452	17,6	364	419	15,0	3.392	3.469	2,3
<b>Produtos oleaginosos (exclui soja)</b>	77	88	13,8	59	60	1,8	1.308	1.462	11,8	963	940	-2,4	624	644	3,2	1.544	1.459	-5,5
Óleo de dendê ou de palma	37	31	-15,2	41	38	-5,7	905	814	-10,0	433	355	-18,1	394	431	9,4	1.101	824	-25,1
Azeite de oliva	26	37	40,3	6	7	19,3	4.359	5.128	17,6	316	380,45	20,3	76	73	-4,3	4.175	5.248	25,7
Lácteos	57	51	-11,7	17	13	-22,4	3.401	3.872	13,8	638	602,51	-5,6	181	159	-11,8	3.529	3.779	7,1
<b>Demais Produtos</b>	597	567	-5,1	-	-	-	-	-	-	7.393	7.380	-0,2	-	-	-	-	-	-
	<b>Dezembro</b>									<b>Janeiro-Dezembro</b>								
	<b>Exportação (US\$ milhões)</b>			<b>Importação (US\$ milhões)</b>			<b>Saldo</b>			<b>Exportação (US\$ milhões)</b>			<b>Importação (US\$ milhões)</b>			<b>Saldo</b>		
	2012	2013	D%	2012	2013	D%	2012	2013		2012	2013	D%	2012	2013	D%	2012	2013	
Total Brasil	19.748	20.846	5,6	17.505	18.192	3,9	2.243	2.654		242.577	242.178	-0,2	223.181	239.617	7,4	19.396	2.561	
Demais Produtos	12.586	14.457	14,9	16.192	16.826	3,9	-3.606	-2.368		146.763	142.210	-3,1	206.772	222.556	7,6	-60.009	-80.346	
Agronegócio	7.162	6.389	-10,8	1.313	1.366	4,1	5.849	5.022		95.814	99.968	4,3	16.409	17.061	4,0	79.405	82.907	
Participação %	36,3	30,6	-	7,5	7,5	-	-	-		39,5	41,3	-	7,4	7,1	-	-	-	

Fonte: AgroStat Brasil a partir dos dados da SECEX / MDIC

Reprodução permitida desde que citada a fonte

BALANÇA COMERCIAL DO AGRONEGÓCIO - SÍNTESE DOS RESULTADOS DO MÊS E DO ACUMULADO NO ANO

Produtos	Setembro									Janeiro-Setembro								
	Valor (US\$ milhões)			Quantidade (mil toneladas)			Preço Médio (US\$/t)			Valor (US\$ milhões)			Quantidade (mil toneladas)			Preço Médio (US\$/t)		
	2013	2014	D%	2013	2014	D%	2013	2014	D%	2013	2014	D%	2013	2014	D%	2013	2014	D%
<b>EXPORTAÇÕES DO AGRONEGÓCIO</b>																		
<b>Complexo Soja</b>	2.743	1.991	-27,4	5.058	3.967	-21,6	542	502	-7,4	27.628	29.243	5,8	51.663	56.327	9,0	535	519	-2,9
Soja em grãos	1.851	1.346	-27,3	3.469	2.669	-23,1	534	504	-5,5	21.617	22.757	5,3	40.602	44.635	9,9	532	510	-4,2
Farelo de soja	727	586	-19,4	1.409	1.228	-12,8	516	477	-7,6	4.987	5.589	12,1	10.070	10.685	6,1	495	523	5,6
Óleo de soja	165	59	-63,9	181	70	-61,2	909	846	-7,0	1.024	897	-12,4	991	1.007	1,6	1.033	891	-13,7
<b>Carnes</b>	1.380	1.504	9,0	514	551	7,2	2.683	2.728	1,7	12.396	12.839	3,6	4.597	4.737	3,0	2.696	2.711	0,5
Carne de Frango	578	716	23,8	302	359	18,9	1.915	1.993	4,1	5.990	5.880	-1,8	2.865	2.965	3,5	2.091	1.983	-5,2
in natura	508	634	24,9	278	331	19,4	1.829	1.914	4,6	5.301	5.117	-3,5	2.623	2.710	3,3	2.021	1.888	-6,6
industrializada	71	82	15,7	24	28	13,5	2.890	2.946	1,9	688	763	10,8	241	255	5,9	2.856	2.990	4,7
Carne Bovina	619	562	-9,3	141	118	-16,1	4.407	4.761	8,0	4.797	5.271	9,9	1.089	1.152	5,7	4.404	4.577	3,9
in natura	502	441	-12,1	112	90	-19,4	4.476	4.882	9,1	3.821	4.276	11,9	851	916	7,5	4.488	4.670	4,1
industrializada	59	56	-5,3	10	9	-11,1	5.910	6.295	6,5	459	452	-1,5	77	74	-4,4	5.921	6.097	3,0
Carne Suína	123	156	26,9	46	43	-6,4	2.696	3.654	35,5	1.008	1.134	12,4	386	360	-6,9	2.612	3.154	20,8
in natura	113	143	26,4	40	36	-9,9	2.840	3.983	40,2	915	1.036	13,2	332	307	-7,6	2.756	3.377	22,5
Carne de Peru	34	32	-3,9	12	12	0,1	2.745	2.642	-3,8	341	246	-27,7	119	93	-22,3	2.856	2.659	-6,9
in natura	12	16	35,8	6	8	35,2	1.933	1.941	0,4	140	108	-22,8	68	58	-14,5	2.056	1.856	-9,7
industrializada	22	17	-24,8	6	4	-34,2	3.529	4.030	14,2	201	138	-31,1	51	34	-32,8	3.918	4.016	2,5
<b>Complexo Sucroalcooleiro</b>	1.235	972	-21,3	2.762	2.305	-16,5	447	422	-5,7	10.342	7.516	-27,3	21.756	17.977	-17,4	475	418	-12,0
Açúcar	1.052	893	-15,1	2.525	2.209	-12,5	417	404	-3,0	8.845	6.801	-23,1	19.922	17.108	-14,1	444	398	-10,5
Álcool	182	79	-56,9	237	95	-59,8	770	827	7,3	1.492	707	-52,6	1.829	854	-53,3	816	828	1,5
<b>Produtos Florestais</b>	776	837	7,9	1.242	1.395	12,3	625	600	-4,0	7.131	7.379	3,5	11.336	12.510	10,4	629	590	-6,2
Papel e Celulose	579	598	3,3	941	1.065	13,1	615	562	-8,6	5.321	5.405	1,6	8.699	9.488	9,1	612	570	-6,9
Madeiras e suas obras	196	239	21,7	300	330	9,9	654	723	10,7	1.804	1.971	9,3	2.636	3.021	14,6	684	653	-4,6
<b>Café</b>	423	614	45,3	156	174	11,4	2.712	3.538	30,4	3.959	4.675	18,1	1.274	1.512	18,6	3.106	3.093	-0,4
Café em grãos	358	555	55,2	148	166	12,3	2.422	3.347	38,2	3.434	4.201	22,3	1.210	1.446	19,5	2.838	2.905	2,3
Café solúvel	62	54	-14,1	8	7	-10,3	8.018	7.684	-4,2	492	427	-13,2	60	58	-3,6	8.237	7.415	-10,0
<b>Fumo e seus produtos</b>	436	494	13,3	76	79	4,5	5.738	6.220	8,4	2.470	1.875	-24,1	477	351	-26,3	5.179	5.337	3,1
<b>Couros e seus produtos</b>	256	293	14,6	45	43	-5,6	5.663	6.877	21,5	2.191	2.604	18,8	374	393	5,3	5.865	6.617	12,8
<b>Sucos</b>	166	198	19,0	145	156	7,5	1.144	1.267	10,8	1.773	1.495	-15,6	1.587	1.356	-14,6	1.117	1.103	-1,2
Sucos de laranjas	154	180	17,0	139	147	5,7	1.107	1.225	10,6	1.652	1.337	-19,1	1.517	1.278	-15,7	1.089	1.046	-4,0
<b>Cereais, farinhas e preparações</b>	829	541	-34,7	3.543	2.756	-22,2	234	196	-16,0	4.848	2.667	-45,0	17.610	12.020	-31,7	275	222	-19,4
Milho	773	495	-36,0	3.449	2.684	-22,2	224	184	-17,7	4.061	2.168	-46,6	15.660	11.076	-29,3	259	196	-24,5
<b>Fibras e produtos têxteis</b>	198	308	55,7	90	158	75,7	2.202	1.952	-11,4	1.079	1.077	-0,1	453	478	5,4	2.379	2.254	-5,3
Algodão	159	269	69,3	81	147	80,5	1.949	1.828	-6,2	730	733	0,4	376	390	3,7	1.942	1.880	-3,2
<b>Frutas (inclui nozes e castanhas)</b>	106	81	-23,1	88	73	-17,1	1.203	1.116	-7,3	545	508	-6,9	504	450	-10,8	1.081	1.129	4,5
Frutas frescas ou secas	87	64	-27,2	77	63	-19,0	1.128	1.014	-10,1	354	326	-8,0	376	332	-11,8	942	982	4,2
<b>Animais vivos</b>	56	43	-24,0	24	17	-32,4	2.291	2.577	12,5	512	595	16,1	208	250	20,4	2.464	2.376	-3,6
Bovinos Vivos	51	37	-27,0	24	16	-32,6	2.087	2.261	8,3	464	542	16,6	206	248	20,9	2.259	2.179	-3,5
<b>Cacau e seus produtos</b>	26	31	22,5	7	7	10,0	3.911	4.354	11,3	236	248	5,0	59	60	0,9	3.965	4.125	4,0
<b>Lácteos</b>	7	17	151,5	2	5	108,3	3.174	3.832	20,7	84	246	192,2	30	63	106,9	2.783	3.930	41,2
<b>Pescados</b>	20	23	10,4	3	3	3,4	7.897	8.429	6,7	153	143	-6,7	26	22	-15,6	5.893	6.522	10,7
<b>Demais Produtos</b>	307	352	14,7	-	-	-	-	-	-	2.654	2.802	5,6	-	-	-	-	-	-
<b>IMPORTAÇÕES DO AGRONEGÓCIO</b>																		
<b>Cereais, farinhas e preparações</b>	307	287	-6,8	864	778	-9,9	356	368	3,5	2.975	2.665	-10,4	7.643	6.953	-9,0	389	383	-1,5
Trigo	186	139	-25,3	589	461	-21,7	315	301	-4,6	1.760	1.498	-14,9	5.242	4.639	-11,5	336	323	-3,8
Malte	33	57	71,3	49	92	87,8	674	615	-8,8	373	429	14,8	578	696	20,5	646	616	-4,7
Arroz	30	30	0,3	62	65	5,9	490	461	-5,9	303	228	-24,6	634	486	-23,3	478	469	-1,7
Farinha de trigo	7	12	85,0	12	26	120,3	575	483	-16,0	99	100	1,3	181	198	9,5	544	503	-7,5
<b>Produtos florestais</b>	235	224	-4,6	180	206	14,7	1.306	1.087	-16,8	2.060	1.926	-6,5	1.697	1.684	-0,8	1.214	1.144	-5,7
Papel e Celulose	157	168	6,7	138	166	19,7	1.137	1.014	-10,8	1.421	1.380	-2,9	1.341	1.327	-1,1	1.060	1.040	-1,9
Borracha natural	62	39	-38,2	25	21	-17,1	2.500	1.864	-25,4	498	401	-19,5	176	189	7,6	2.833	2.122	-25,1
<b>Pescados</b>	97	116	19,3	27	28	2,3	3.533	4.119	16,6	1.034	1.126	8,9	315	296	-5,8	3.286	3.799	15,6
<b>Produtos oleaginosos (exclui soja)</b>	66	90	35,3	36	65	80,8	1.845	1.381	-25,2	651	745	14,3	441	485	9,8	1.476	1.536	4,1
Óleo de dendê ou de palma	19	44	129,6	23	47	105,3	824	922	11,9	253	331	30,7	304	339	11,4	831	975	17,3
Azeite de oliva	35	26	-24,0	6	6	4,5	5.444	4.332	-20,4	259	246	-5,3	50	51	2,1	5.184	4.807	-7,3
<b>Lácteos</b>	69	36	-48,7	17	8	-51,7	4.151	4.407	6,2	446	333	-25,5	121	78	-36,0	3.679	4.287	16,5
<b>Demais Produtos</b>	600	672	12,0	-	-	-	-	-	-	5.505	5.883	6,9	-	-	-	-	-	-

	Setembro									Janeiro-Setembro								
	Exportação (US\$ milhões)			Importação (US\$ milhões)			Saldo			Exportação (US\$ milhões)			Importação (US\$ milhões)			Saldo		
	2013	2014	D%	2013	2014	D%	2013	2014		2013	2014	D%	2013	2014	D%	2013	2014	
Total Brasil	20.850	19.617	-5,9	18.858	20.556	9,0	1.992	-939		177.504	173.635	-2,2	179.264	174.329	-2,8	-1.760	-694	
Demais Produtos	11.888	11.317	-4,8	17.483	19.132	9,4	-5.595	-7.815		99.502	97.723	-1,8	166.593	161.652	-3,0	-67.091	-63.929	
Agronegócio	8.962	8.300	-7,4	1.375	1.424	3,6	7.587	6.876		78.002	75.912	-2,7	12.671	12.677	0,0	65.331	63.235	
Participação %	43,0	42,3	-	7,3	6,9	-	-	-		43,9	43,7	-	7,1	7,3	-	-	-	

Fonte: AgroStat Brasil a partir dos dados da SECEX / MDIC

Reprodução permitida desde que citada a fonte

Elaboração: MAPA/SRI/DPI



MINISTÉRIO DA AGRICULTURA, PECUÁRIA E ABASTECIMENTO  
 Secretaria de Política Agrícola  
 Departamento de Economia Agrícola  
 Coordenação-Geral de Análises Econômicas

BALANÇA COMERCIAL BRASILEIRA, BALANÇA COMERCIAL DO AGRONEGÓCIO E BALANÇA COMERCIAL AGROPECUÁRIA: 1997 a 2014

US\$ Bilhões

Ano	Exportações					Importações					Saldo		
	Total Brasil (A)	Agronegócio (B)	Agropecuária(C)	Part.%(B/A)	Part.%(C/A)	Total Brasil (D)	Agronegócio (E)	Agropecuária(F)	Part.%(E/D)	Part.%(F/D)	Total Brasil	Agronegócio	Agropecuária
1997	52,98	23,37	16,79	44,10	31,70	59,75	8,19	6,29	13,71	10,53	-6,76	15,17	10,50
1998	51,14	21,55	15,50	42,13	30,32	57,76	8,04	6,28	13,92	10,87	-6,62	13,51	9,23
1999	48,01	20,49	14,14	42,68	29,45	49,30	5,69	4,38	11,55	8,89	-1,29	14,80	9,76
2000	55,12	20,59	13,16	37,36	23,88	55,85	5,76	4,23	10,31	7,57	-0,73	14,84	8,93
2001	58,29	23,86	16,59	40,93	28,46	55,60	4,80	3,52	8,64	6,32	2,68	19,06	13,07
2002	60,44	24,84	17,43	41,10	28,84	47,24	4,45	3,44	9,42	7,29	13,20	20,39	13,99
2003	73,20	30,65	21,71	41,86	29,66	48,33	4,75	3,72	9,82	7,69	24,88	25,90	18,00
2004	96,68	39,03	28,36	40,37	29,33	62,84	4,83	3,43	7,69	5,45	33,84	34,20	24,93
2005	118,53	43,62	32,21	36,80	27,18	73,60	5,11	3,49	6,94	4,74	44,93	38,51	28,73
2006	137,81	49,46	36,94	35,89	26,80	91,35	6,70	4,47	7,33	4,89	46,46	42,77	32,47
2007	160,65	58,42	44,89	36,37	27,94	120,63	8,72	6,02	7,23	4,99	40,02	49,70	38,87
2008	197,94	71,81	58,36	36,28	29,48	173,21	11,82	8,06	6,82	4,65	24,74	59,99	50,31
2009	153,00	64,79	54,83	42,34	35,84	127,72	9,90	7,17	7,75	5,61	25,28	54,89	47,66
2010	201,92	76,44	63,75	37,86	31,57	181,62	13,39	8,97	7,37	4,94	20,30	63,05	54,78
2011	256,04	94,59	81,80	36,94	31,95	226,25	17,08	12,04	7,55	5,32	29,79	77,51	69,76
2012	242,58	95,81	83,41	39,50	34,38	223,14	16,40	11,64	7,35	5,22	19,44	79,41	71,77
2013	242,18	99,97	84,18	41,28	34,76	239,62	17,06	12,49	7,12	5,21	2,56	82,91	71,68
2014(*)	173,64	75,91	68,51	43,72	39,45	174,33	12,68	10,05	7,27	5,77	-0,69	63,24	58,46

Fonte: AgroStat Brasil a partir de dados da SECEX/MDIC

Elaboração: DEAGRI/SPA/MAPA

(\*) Janeiro a setembro

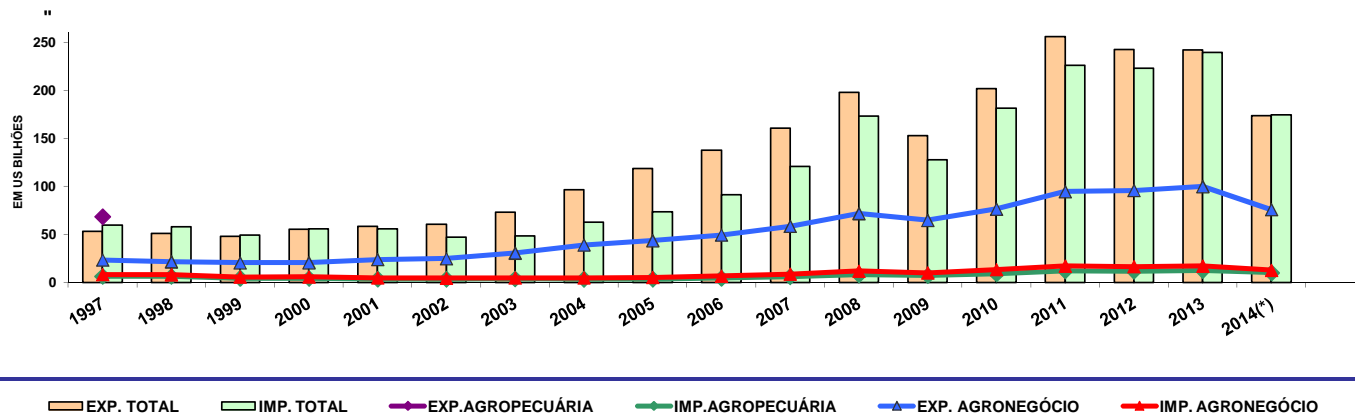

Fonte: AgroStat Brasil, a partir de dados da SECEX/MDIC

Elaboração: DEAGRI/SPA/MAPA

## **6. PIB AGRONEGÓCIO, VBP, PREÇOS MÍNIMOS E BALANÇO DE OFERTA E DEMANDA**



MINISTÉRIO DA AGRICULTURA, PECUÁRIA E ABASTECIMENTO  
Secretaria de Política Agrícola  
Departamento de Economia Agrícola  
Coordenação-Geral de Análises Econômicas

VALOR BRUTO DA PRODUÇÃO

PRODUTOS AGRÍCOLAS	R\$ MILHÕES											
	2003	2004	2005	2006	2007	2008	2009	2010	2011	2012	2013	2014 <sup>(*)</sup>
<b>PRODUTOS AGRÍCOLAS</b>	<b>114.585,4</b>	<b>113.924,1</b>	<b>101.518,1</b>	<b>99.259,9</b>	<b>138.719,9</b>	<b>183.831,4</b>	<b>171.722,1</b>	<b>158.330,5</b>	<b>202.406,4</b>	<b>243.815,1</b>	<b>272.637,5</b>	<b>287.828,0</b>
Algodão em caroço <sup>(1)</sup>	2.816,5	4.374,3	3.531,0	1.600,6	4.485,6	5.139,7	3.740,7	3.029,3	5.226,0	6.942,8	5.256,4	7.200,7
Amendoim <sup>(1)</sup>	234,7	267,8	304,1	252,0	292,4	583,1	650,9	265,3	315,7	395,3	484,8	453,4
Arroz <sup>(1)</sup>	6.971,1	8.492,2	6.807,8	5.258,2	6.545,6	9.516,0	11.475,3	7.131,4	7.615,8	7.771,7	9.802,6	10.524,8
Banana <sup>(2)</sup>	4.100,8	4.216,2	4.548,5	4.568,6	5.751,1	7.067,2	7.197,2	6.439,3	7.484,4	9.295,3	10.096,1	11.294,0
Batata inglesa <sup>(2)</sup>	2.102,7	1.665,8	2.093,1	2.039,4	2.088,1	3.018,6	3.347,8	3.687,3	3.749,1	2.333,8	4.500,4	5.179,7
Cacau (em amêndoas) <sup>(2)</sup>	1.078,9	763,4	892,6	655,4	937,3	1.227,0	1.459,1	1.285,9	1.196,2	1.257,4	1.327,2	1.077,4
Café Beneficiado <sup>(1)</sup>	5.766,1	8.824,9	9.714,8	10.301,0	10.579,0	14.467,0	12.595,7	14.225,4	21.589,5	25.188,5	15.181,3	18.782,2
Cana-de-açúcar <sup>(2)</sup>	13.484,8	12.308,9	13.713,2	17.988,6	25.721,6	25.029,3	27.992,3	29.810,0	38.621,8	42.849,9	50.881,3	49.833,7
Cebola <sup>(2)</sup>	777,9	899,5	680,7	610,5	679,8	1.484,1	1.311,9	1.917,0	832,2	1.044,7	1.526,6	1.708,4
Feijão <sup>(1)</sup>	4.996,1	3.648,7	4.104,9	4.266,3	4.144,1	10.127,7	8.251,9	5.597,7	6.362,3	7.704,8	8.357,1	8.380,4
Fumo <sup>(2)</sup>	2.740,3	4.071,9	4.086,5	4.260,2	5.395,6	5.956,1	5.843,6	4.276,8	4.687,5	5.248,2	6.917,0	7.087,2
Laranja <sup>(2)</sup>	4.138,2	2.999,9	3.207,5	4.240,9	6.597,2	5.283,4	5.217,1	6.347,0	7.365,2	11.439,6	3.315,6	4.682,3
Mamona <sup>(1)</sup>	63,9	125,5	147,3	58,6	59,8	120,1	139,1	87,8	127,4	21,5	15,2	35,8
Mandioca <sup>(2)</sup>	3.614,1	4.737,2	4.578,1	4.420,3	5.159,2	6.094,5	7.095,9	5.396,7	5.893,0	5.479,9	6.746,6	7.557,6
Milho <sup>(1)</sup>	17.287,9	13.442,0	10.499,7	10.732,0	19.188,3	28.010,4	20.348,5	16.371,0	24.824,0	35.030,3	38.045,6	36.409,7
Sisal <sup>(2)</sup>	129,4	163,1	197,8	260,7	300,8	246,2	226,7	186,8	230,0	135,8	130,4	105,2
Soja <sup>(1)</sup>	36.889,6	34.725,1	26.106,2	22.418,2	32.720,6	51.581,6	42.710,2	42.771,2	53.296,4	69.038,3	86.539,8	92.082,9
Tomate <sup>(2)</sup>	3.072,1	3.281,9	3.188,5	2.863,2	4.733,2	5.069,3	4.691,3	4.682,4	6.430,2	5.132,2	12.723,2	12.405,1
Trigo <sup>(1)</sup>	3.065,7	2.601,3	2.101,6	1.624,9	1.867,3	2.516,3	3.181,6	2.049,4	2.482,3	3.588,9	6.736,5	9.036,5
Uva <sup>(2)</sup>	1.254,6	2.314,5	1.014,2	840,3	1.473,3	1.293,8	4.245,3	2.772,8	4.077,4	3.916,1	4.053,8	3.991,0
<b>PECUÁRIOS</b>	<b>67.578,1</b>	<b>68.087,5</b>	<b>72.448,4</b>	<b>68.411,2</b>	<b>84.748,0</b>	<b>106.979,9</b>	<b>100.185,4</b>	<b>97.899,7</b>	<b>131.555,7</b>	<b>137.018,0</b>	<b>152.315,9</b>	<b>162.392,1</b>
Carne bovina, EQ.C <sup>(3)</sup>	30.873,9	30.333,9	31.227,9	29.580,8	32.813,3	54.171,9	56.108,6	43.170,5	56.600,3	55.033,0	65.383,8	73.082,5
Frango <sup>(4)</sup>	15.979,7	16.040,4	17.612,4	16.906,2	23.832,4	17.257,3	15.315,3	20.903,2	33.746,5	37.893,5	31.510,7	30.466,1
Leite <sup>(3)</sup>	11.845,3	11.864,8	13.250,0	12.201,5	16.168,8	21.533,9	17.709,1	21.915,6	25.387,5	26.861,5	35.817,8	38.028,2
Ovos <sup>(4)</sup>	3.295,1	3.316,8	3.466,9	3.506,9	4.282,7	4.553,9	3.555,1	3.549,3	6.439,9	7.373,2	6.921,5	7.475,2
Suínos <sup>(5)</sup>	5.584,1	6.531,6	6.891,2	6.215,8	7.650,8	9.462,9	7.497,3	8.361,1	9.381,5	9.856,8	12.682,1	13.340,1
<b>TOTAL</b>	<b>182.163,5</b>	<b>182.011,6</b>	<b>173.966,5</b>	<b>167.671,1</b>	<b>223.467,9</b>	<b>290.811,3</b>	<b>271.907,5</b>	<b>256.230,2</b>	<b>333.962,1</b>	<b>380.833,1</b>	<b>424.953,4</b>	<b>450.220,1</b>

FONTE/OBSERVAÇÕES

(1) CONAB; (2) IBGE; (3) CNA; (4) UBA; (5) ABIPECs e ABCS; (6) IEA-ESALQ/CEPEA-IBGE.  
2003 e 2004 - FGV: preços reais pelos IGP-DI, média de janeiro a dezembro, a preços de janeiro de 05;  
2005 e 2006 - FGV: preços reais pelos IGP-DI, média de janeiro a outubro, a preços de outubro de 06;  
2007 e 2008 - FGV: preços reais pelos IGP-DI, média de janeiro a julho, a preços de setembro de 08;  
(a) FGV: preços reais pelos IGP-DI, média de março de 2014, a preços de fevereiro/2014.  
Café, Ovos, Laranja, Leite: média CEPEA/ESALQ; Frango: média CMA/Agrícola  
(\*) Valores sujeitos a alteração considerando a indisponibilidade de informações de preços de algumas culturas até o fechamento do Estudo



BALANÇO DE OFERTA E DEMANDA  
BRASIL

(EM 1000 T)

PRODUTO	SAFRA	ESTOQUE INICIAL	PRODUÇÃO	IMPORTAÇÃO	SUPRIMENTO	CONSUMO	EXPORTAÇÃO	ESTOQUE FINAL
ALGODÃO EM PLUMA	2009/10	394,2	1.194,1	39,2	1.627,5	1.039,0	512,5	76,0
	2010/11	76,0	1.959,8	144,2	2.180,0	900,0	758,3	521,7
	2011/12	521,7	1.893,3	3,5	2.418,5	895,2	1.052,8	470,5
	2012/13	470,5	1.310,3	17,4	1.798,2	920,2	572,9	305,1
	2013/14	305,1	1.734,0	32,0	2.071,1	870,0	660,0	541,1
	2014/15	541,1	1.616,7	18,0	2.175,8	880,0	680,0	615,8
ARROZ EM CASCA	2009/10	2.531,5	11.660,9	1.044,8	15.237,2	12.152,5	627,4	2.457,3
	2010/11	2.457,3	13.613,1	825,4	16.895,8	12.236,7	2.089,6	2.569,5
	2011/12	2.569,5	11.599,5	1.068,0	15.237,0	11.656,5	1.455,2	2.125,3
	2012/13	2.125,3	11.819,7	965,5	14.910,5	12.617,7	1.210,7	1.082,1
	2013/14	1.082,1	12.161,7	1.000,0	14.243,8	12.000,0	1.200,0	1.043,8
	2014/15	1.043,8	12.571,2	1.000,0	14.615,0	12.000,0	1.200,0	1.415,0
FEIJÃO	2009/10	317,7	3.322,5	181,2	3.821,4	3.450,0	4,5	366,9
	2010/11	366,9	3.732,8	207,1	4.306,8	3.600,0	20,4	686,4
	2011/12	686,4	2.918,4	312,3	3.917,1	3.500,0	43,3	373,8
	2012/13	373,8	2.806,3	304,4	3.484,5	3.320,0	35,3	129,2
	2013/14	129,2	3.444,1	100,0	3.673,3	3.350,0	45,0	278,3
	2014/15	278,3	3.222,6	100,0	3.600,9	3.350,0	45,0	205,9
MILHO	2009/10	7.112,8	56.018,1	391,9	63.522,8	46.967,6	10.966,1	5.589,1
	2010/11	5.589,1	57.406,9	764,4	63.760,4	48.485,5	9.311,9	5.963,0
	2011/12	5.963,0	72.979,5	774,0	79.716,5	51.888,6	22.313,7	5.514,2
	2012/13	5.514,2	81.505,7	911,4	87.931,3	53.498,3	26.174,1	8.258,9
	2013/14	8.258,9	79.905,5	500,0	88.664,4	53.905,6	19.500,0	15.258,8
	2014/15	15.258,8	77.779,6	300,0	93.338,4	55.000,0	20.000,0	18.338,4
SOJA EM GRÃOS	2009/10	674,4	68.688,2	117,8	69.480,4	37.800,0	29.073,2	2.607,2
	2010/11	2.607,2	75.324,3	41,0	77.972,5	41.970,0	32.986,0	3.016,5
	2011/12	3.016,5	66.383,0	266,5	69.666,0	36.754,0	32.468,0	444,0
	2012/13	444,0	81.499,4	282,8	82.226,2	38.524,0	42.791,9	910,3
	2013/14	910,3	86.120,8	889,0	87.920,1	39.935,8	46.565,0	1.419,3
	2014/15	1.419,3	90.620,4	250,0	92.289,7	42.200,0	48.500,0	1.589,7
FARELO DE SOJA	2009/10	1.903,2	26.719,0	39,5	28.661,7	12.944,0	13.668,6	2.049,1
	2010/11	2.049,1	29.298,5	24,8	31.372,4	13.758,0	14.355,0	3.259,4
	2011/12	3.259,4	26.026,0	5,0	29.290,4	14.051,0	14.289,0	950,4
	2012/13	950,4	27.258,0	3,9	28.212,3	14.000,0	13.333,5	878,8
	2013/14	878,8	28.336,0	1,0	29.215,8	14.100,0	13.579,4	1.536,4
	2014/15	1.536,4	30.030,0	1,0	31.567,4	14.500,0	14.000,0	3.067,4
ÓLEO DE SOJA	2009/10	302,2	6.766,5	16,2	7.084,9	4.980,0	1.563,8	541,1
	2010/11	541,1	7.419,8	0,1	7.961,0	5.528,0	1.741,0	692,0
	2011/12	692,0	6.591,0	1,0	7.284,0	5.328,0	1.757,1	198,9
	2012/13	198,9	6.903,0	5,0	7.106,9	5.500,0	1.362,5	244,4
	2013/14	244,4	7.176,0	1,0	7.421,4	5.500,0	1.373,5	547,9
	2014/15	547,9	7.605,0	1,0	8.153,9	6.100,0	1.350,0	703,9
TRIGO	2009/10	2.706,7	5.026,2	5.922,2	13.655,1	9.614,2	1.170,4	2.870,5
	2010/11	2.870,5	5.881,6	5.771,9	14.524,0	10.242,0	2.515,9	1.766,1
	2011/12	1.766,1	5.788,6	6.011,8	13.566,5	10.444,9	1.901,0	1.220,6
	2012/13	1.220,6	4.379,5	7.010,2	12.610,3	10.584,3	1.683,8	342,2
	2013/14	342,2	5.527,9	6.642,3	12.512,4	11.531,4	47,4	933,6
	2014/15	933,6	7.673,6	5.500,0	14.107,2	12.204,7	650,0	1.252,5

FONTE: CONAB - ESTIMATIVA EM OUTUBRO/2014

ESTOQUE DE PASSAGEM

ALGODÃO, FEIJÃO E SOJA: 31 DE DEZEMBRO

ARROZ: 28 DE FEVEREIRO

MILHO: 31 DE JANEIRO

TRIGO: 31 DE JULHO

ELABORAÇÃO: DEAGRI/SPA/MAPA



**MINISTÉRIO DA AGRICULTURA, PECUÁRIA E ABASTECIMENTO**  
**Secretaria de Política Agrícola**  
**Departamento de Economia Agrícola**  
**Cordenação Geral de Análises Econômicas**

Índice de Confiança do Produtor Rural

	ICPRural	Preço	Equipamentos	Insumos	Condições atuais
jul/10	76,5	79,1	62,1	90,9	73,9
ago/10	87,5	95,0	74,8	92,4	87,6
set/10	102,2	118,2	78,3	99,2	113,0
out/10	114,2	140,8	86,6	106,7	122,7
nov/10	117,5	145,8	86,3	103,2	134,6
dez/10	118,6	146,1	81,1	104,7	142,5
jan/11	121,1	155,6	82,0	99,1	147,8
fev/11	124,2	155,5	83,2	111,8	146,5
mar/11	120,5	153,3	73,3	108,5	147,0
abr/11	126,3	158,1	85,1	116,6	145,3
jul/11	110,5	125,4	66,2	120,1	130,1
out/11	112,3	121,9	71,4	125,7	130,1
jan/12	98,6	104,0	74,4	119,3	96,4
abr/12	106,9	129,1	75,4	119,2	103,8
jul/12	108,1	124,9	75,8	108,9	123,0
out/12	111,2	116,2	86,7	115,1	127,0
abr/13	101,4	83,7	96,1	128,1	97,8
jul/13	92,4	82,5	87,4	113,4	87,9
out/13	89,8	82,3	72,5	112,7	91,7
jan/14	93,0	88,7	68,2	123,0	92,2
abr/14	104,3	129,3	66,1	127,5	94,0
jul/14	68,7	60,8	66,4	89,8	57,7
Var. (jan/jul)	-34%	-53%	0%	-30%	-39%

Fonte: Uni.Business Estratégia / Canal Rural

Índice de Confiança do Produtor de Soja

	ICPSoja	Preço	Equipamentos	Insumos	Condições atuais
jul/10	53,4	43,1	66,3	78,1	26,2
ago/10	72,5	74,8	70,7	82,3	62,1
set/10	95,7	111,2	73,8	92,8	104,9
out/10	104,1	135,9	73,9	95,9	110,9
nov/10	114,8	150,5	83,0	92,5	133,2
dez/10	116,7	147,7	75,7	100,0	143,5
jan/11	124,9	164,9	86,8	94,2	153,6
fev/11	129,6	170,3	78,7	108,1	161,2
mar/11	125,5	161,7	76,1	107,1	157,0
abr/11	127,9	156,8	91,2	115,1	148,8
jul/11	109,6	121,9	71,3	117,9	127,2
out/11	114,4	122,1	77,2	128,5	129,9
jan/12	92,6	86,6	78,2	121,1	84,4
abr/12	120,7	166,3	80,1	121,4	115,1
jul/12	128,2	165,5	81,5	120,4	145,4
out/12	130,7	136,5	104,8	129,6	151,9
abr/13	106,8	90,0	103,9	127,5	106,2
jul/13	108,6	110,9	93,7	126,0	104,2
out/13	114,4	117,1	96,6	121,7	122,0
jan/14	114,3	111,5	88,9	144,3	112,4
abr/14	114,5	139,7	81,8	140,8	93,9
jul/14	75,6	60,8	71,6	104,1	65,8
Var. (jan/jul)	-34%	-56%	-12%	-26%	-30%

Fonte: Uni.Business Estratégia / Canal Rural

**ÍNDICE DE CONFIANÇA DO PRODUTOR RURAL**

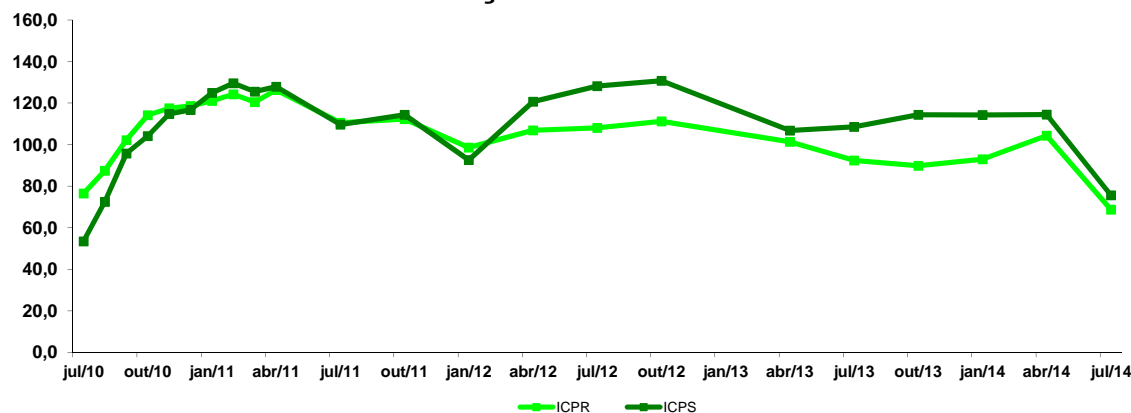

Nota 1:  
 A confiança do produtor é avaliada por meio de questões que abordam a sua intenção de compra de insumos, equipamentos e implementos agrícolas, sua avaliação sobre o preço do produto cultivado e percepções sobre as condições atuais do seu negócio.  
 O ICPRural e o ICPSoja se desdobram em sub-índices que refletem a expectativa para cada uma dessas questões (insumos, equipamentos, preço e condições atuais). O ICPRural e o ICPSoja são apurados mensalmente pela Uni.Business em entrevistas telefônicas com base em uma amostra representativa de produtores de soja, milho, cana, café, arroz, citrus e algodão em 16 estados brasileiros. A coleta é mensal entre o primeiro e o último dia útil de cada mês.  
 Os índices variam de 0 (zero) a 200 (duzentos), tendo o número 100 (cem) como meio-termo entre o extremo-pessimismo e o extremo-otimismo. O ICPRural de julho fechou definitivamente abaixo dos 100 pontos, indicando produtores menos confiantes. Este foi o o menor valor registrado diante de todas as outras rodadas.



MINISTÉRIO DA AGRICULTURA, PECUÁRIA E ABASTECIMENTO  
Secretaria de Política Agrícola  
Departamento de Economia Agrícola  
Coordenação-Geral de Análises Econômicas

PRODUTO INTERNO BRUTO(\*)

R\$ MILHÕES

ANO	TRIMESTRE	AGROPECUÁRIA	INDÚSTRIA	SERVIÇOS	TOTAL VA	IMPOSTOS LÍQUIDOS S/ PRODUTOS	PIB PREÇOS DE MERCADO	PARTICIPAÇÃO %	PARTICIPAÇÃO %	PARTICIPAÇÃO %
		A	B	C	D = A+B+C	E	F	A/D	B/D	C/D
2002	I	20.450	74.651	194.916	290.017	47.791	337.808	7,05%	25,74%	67,21%
	II	24.522	86.911	208.685	320.118	49.886	370.004	7,66%	27,15%	65,19%
	III	20.686	88.901	211.504	321.091	51.502	372.593	6,44%	27,69%	65,87%
	IV	18.594	93.943	229.367	341.904	55.514	397.418	5,44%	27,48%	67,09%
	<b>TOTAL ANO</b>	<b>84.252</b>	<b>344.406</b>	<b>844.472</b>	<b>1.273.130</b>	<b>204.693</b>	<b>1.477.823</b>	<b>6,62%</b>	<b>27,05%</b>	<b>66,33%</b>
2003	I	28.046	91.259	214.875	334.180	56.239	390.419	8,39%	27,31%	64,30%
	II	32.757	100.249	229.918	362.924	56.855	419.779	9,03%	27,62%	63,35%
	III	24.310	108.749	240.249	373.308	56.704	430.012	6,51%	29,13%	64,36%
	IV	23.506	109.247	267.450	400.203	59.536	459.739	5,87%	27,30%	66,83%
	<b>TOTAL ANO</b>	<b>108.619</b>	<b>409.504</b>	<b>952.492</b>	<b>1.470.615</b>	<b>229.334</b>	<b>1.699.949</b>	<b>7,39%</b>	<b>27,85%</b>	<b>64,77%</b>
2004	I	31.358	107.989	238.110	377.457	60.290	437.747	8,31%	28,61%	63,08%
	II	40.340	124.387	252.151	416.878	66.638	483.516	9,68%	29,84%	60,49%
	III	23.739	134.039	264.572	422.350	73.334	495.684	5,62%	31,74%	62,64%
	IV	19.757	135.356	294.460	449.573	74.979	524.552	4,39%	30,11%	65,50%
	<b>TOTAL ANO</b>	<b>115.194</b>	<b>501.771</b>	<b>1.049.293</b>	<b>1.666.258</b>	<b>275.241</b>	<b>1.941.499</b>	<b>6,91%</b>	<b>30,11%</b>	<b>62,97%</b>
2005	I	25.771	123.371	272.705	421.847	71.967	493.814	6,11%	29,25%	64,65%
	II	31.672	136.064	293.377	461.113	74.354	535.467	6,87%	29,51%	63,62%
	III	25.971	138.646	301.682	466.299	76.616	542.915	5,57%	29,73%	64,70%
	IV	21.749	141.202	330.043	492.994	82.050	575.044	4,41%	28,64%	66,95%
	<b>TOTAL ANO</b>	<b>105.163</b>	<b>539.283</b>	<b>1.197.807</b>	<b>1.842.253</b>	<b>304.987</b>	<b>2.147.240</b>	<b>5,71%</b>	<b>29,27%</b>	<b>65,02%</b>
2006	I	26.186	131.741	308.720	466.647	79.097	545.744	5,61%	28,23%	66,16%
	II	30.997	144.016	322.496	497.509	79.872	577.381	6,23%	28,95%	64,82%
	III	29.229	154.248	336.562	520.039	83.678	603.717	5,62%	29,66%	64,72%
	IV	25.154	154.947	370.124	550.225	92.416	642.641	4,57%	28,16%	67,27%
	<b>TOTAL ANO</b>	<b>111.566</b>	<b>584.952</b>	<b>1.337.902</b>	<b>2.034.420</b>	<b>335.063</b>	<b>2.369.483</b>	<b>5,48%</b>	<b>28,75%</b>	<b>65,76%</b>
2007	I	31.723	144.287	359.715	535.725	86.171	621.896	5,92%	26,93%	67,15%
	II	39.150	158.835	376.200	574.185	89.951	664.136	6,82%	27,66%	65,52%
	III	30.332	168.063	378.386	576.781	95.373	672.154	5,26%	29,14%	65,60%
	IV	26.062	165.095	410.010	601.167	101.991	703.158	4,34%	27,46%	68,20%
	<b>TOTAL ANO</b>	<b>127.267</b>	<b>636.280</b>	<b>1.524.311</b>	<b>2.287.858</b>	<b>373.486</b>	<b>2.661.344</b>	<b>5,56%</b>	<b>27,81%</b>	<b>66,63%</b>
2008	I	39.641	152.136	397.339	589.116	105.260	694.376	6,73%	25,82%	67,45%
	II	52.150	177.109	418.692	647.951	110.559	758.510	8,05%	27,33%	64,62%
	III	34.487	204.588	431.890	670.965	116.726	787.691	5,14%	30,49%	64,37%
	IV	26.334	186.154	459.929	672.417	119.209	791.626	3,92%	27,68%	68,40%
	<b>TOTAL ANO</b>	<b>152.612</b>	<b>719.987</b>	<b>1.707.850</b>	<b>2.580.449</b>	<b>451.754</b>	<b>3.032.203</b>	<b>5,91%</b>	<b>27,90%</b>	<b>66,18%</b>
2009	I	37.238	154.844	436.414	628.496	100.904	729.400	5,92%	24,64%	69,44%
	II	48.680	178.683	455.692	683.055	104.908	787.963	7,13%	26,16%	66,71%
	III	38.527	199.374	476.914	714.815	111.617	826.432	5,39%	27,89%	66,72%
	IV	32.787	216.798	518.428	768.013	127.597	895.610	4,27%	28,23%	67,50%
	<b>TOTAL ANO</b>	<b>157.232</b>	<b>749.699</b>	<b>1.887.448</b>	<b>2.794.379</b>	<b>445.026</b>	<b>3.239.405</b>	<b>5,63%</b>	<b>26,83%</b>	<b>67,54%</b>
2010	I	40.176	195.005	496.690	731.871	123.697	855.568	5,49%	26,64%	67,87%
	II	49.757	223.784	521.438	794.979	132.118	927.097	6,26%	28,15%	65,59%
	III	43.538	243.342	538.623	825.503	137.936	963.439	5,27%	29,48%	65,25%
	IV	37.706	243.721	593.400	874.827	149.153	1.023.980	4,31%	27,86%	67,83%
	<b>TOTAL ANO</b>	<b>171.177</b>	<b>905.852</b>	<b>2.150.151</b>	<b>3.227.180</b>	<b>542.904</b>	<b>3.770.084</b>	<b>5,30%</b>	<b>28,07%</b>	<b>66,63%</b>
2011	I	46.242	223.612	547.797	817.651	144.421	962.072	5,66%	27,35%	67,00%
	II	62.377	243.193	588.292	893.862	149.665	1.043.527	6,98%	27,21%	65,81%
	III	46.635	252.698	591.746	891.079	155.628	1.046.707	5,23%	28,36%	66,41%
	IV	37.400	252.653	638.227	928.280	162.428	1.090.708	4,03%	27,22%	68,75%
	<b>TOTAL ANO</b>	<b>192.654</b>	<b>972.156</b>	<b>2.366.062</b>	<b>3.530.872</b>	<b>612.142</b>	<b>4.143.014</b>	<b>5,46%</b>	<b>27,53%</b>	<b>67,01%</b>
2012	I	44.527	228.946	593.696	867.158	157.181	1.024.339	5,13%	26,40%	68,46%
	II	64.830	240.995	633.286	939.111	163.812	1.102.923	6,90%	25,66%	67,43%
	III	48.255	246.362	632.538	927.154	170.002	1.097.156	5,20%	26,57%	68,22%
	IV	40.526	252.932	698.189	991.646	176.030	1.167.676	4,09%	25,51%	70,41%
	<b>TOTAL ANO</b>	<b>198.138</b>	<b>969.235</b>	<b>2.557.709</b>	<b>3.725.069</b>	<b>667.025</b>	<b>4.392.094</b>	<b>5,32%</b>	<b>26,02%</b>	<b>68,66%</b>
2013	I	58.701	231.329	659.782	949.812	169.428	1.119.240	6,18%	24,36%	69,46%
	II	73.348	257.710	705.974	1.037.032	180.405	1.217.437	7,07%	24,85%	68,08%
	III	54.442	268.578	710.031	1.033.050	181.791	1.214.841	5,27%	26,00%	68,73%
	IV	48.103	269.006	773.374	1.090.483	202.814	1.293.297	4,41%	24,67%	70,92%
	<b>TOTAL ANO</b>	<b>234.594</b>	<b>1.026.624</b>	<b>2.849.160</b>	<b>4.110.378</b>	<b>734.438</b>	<b>4.844.816</b>	<b>5,71%</b>	<b>24,98%</b>	<b>69,32%</b>
2014	I	61.685	240.972	716.219	1.018.876	185.182	1.204.058	6,05%	23,65%	70,30%
	II	82.462	255.003	750.067	1.087.532	183.654	1.271.186	7,58%	23,45%	68,97%
	III									
	IV									
	<b>TOTAL ANO</b>	<b>144.147</b>	<b>495.975</b>	<b>1.466.286</b>	<b>2.106.408</b>	<b>368.836</b>	<b>2.475.244</b>	<b>6,84%</b>	<b>23,55%</b>	<b>69,61%</b>

FONTE: IBGE

Nota: No terceiro trimestre de cada ano, o IBGE realiza uma revisão mais abrangente que incorpora os novos pesos das Contas Nacionais Anuais de dois anos antes

(\*) O valor total exclui os impostos líquidos sobre produtos, por isso não coincide com o valor do PIB



PRODUTO INTERNO BRUTO

Período	Preços Correntes em R\$	Em milhões de R\$ de 2011	Variação Percentual Real	Preços correntes em milhões de US\$ <sup>1/</sup>	População em Mil	Per capita			
						Preços correntes R\$	Em R\$ de 2011	Variação percentual real	Preços correntes em US\$ <sup>1/</sup>
1990	11 548 794,55	2 200 721,82	-4,3	469 318	146 593	0,08	15 012,50	-7,1	3 201,51
1991	60 285 999,27	2 223 389,25	1,0	405 679	149 094	0,40	14 912,64	-0,7	2 720,96
1992	640 958 767,64	2 211 303,35	-0,5	387 295	151 547	4,23	14 591,55	-2,2	2 555,61
1993	14 097 114 181,82	2 320 204,88	4,9	429 685	153 986	91,55	15 067,68	3,3	2 790,43
1994	349 204 679 181,00	2 456 003,46	5,9	543 087	156 431	2 232,32	15 700,24	4,2	3 471,73
1995	705 640 892 091,87	2 559 739,98	4,2	770 350	158 875	4 441,49	16 111,66	2,6	4 848,78
1996	843 963 999 000,00	2 614 787,16	2,2	840 268	161 323	5 231,51	16 208,38	0,6	5 208,60
1997	939 146 001 000,00	2 703 044,01	3,4	871 274	163 780	5 734,20	16 504,13	1,8	5 319,79
1998	979 277 002 000,00	2 703 999,42	0,0	843 985	166 252	5 890,31	16 264,45	-1,5	5 076,54
1999	1 065 000 000 000,00	2 710 869,70	0,3	586 777	168 754	6 310,98	16 064,07	-1,2	3 477,12
2000	1 179 482 001 000,00	2 827 604,81	4,3	644 984	171 280	6 886,28	16 508,68	2,8	3 765,67
2001	1 302 135 998 000,00	2 864 734,61	1,3	553 771	173 808	7 491,81	16 482,18	-0,2	3 186,10
2002	1 477 822 004 000,00	2 940 881,96	2,7	504 359	176 304	8 382,24	16 680,75	1,2	2 860,74
2003	1 699 947 998 000,00	2 974 602,69	1,1	553 603	178 741	9 510,66	16 641,93	-0,2	3 097,23
2004	1 941 497 999 000,00	3 144 520,71	5,7	663 783	181 106	10 720,25	17 362,91	4,3	3 665,17
2005	2 147 238 999 000,00	3 243 877,30	3,2	882 439	183 383	11 709,03	17 689,06	1,9	4 811,99
2006	2 369 484 000 000,00	3 372 238,67	4,0	1 088 767	185 564	12 769,08	18 172,89	2,7	5 867,33
2007	2 661 344 001 000,00	3 577 655,57	6,1	1 366 544	187 642	14 183,11	19 066,42	4,9	7 282,73
2008	3 032 203 004 000,00	3 762 677,51	5,2	1 650 897	189 613	15 991,55	19 844,00	4,1	8 706,68
2009	3 239 403 999 000,00	3 750 270,93	-0,3	1 625 636	191 481	16 917,66	19 585,64	-1,3	8 489,82
2010	3 770 084 872 000,00	4 032 804,64	7,5	2 143 921	193 253	19 508,59	20 868,05	6,5	11 093,88
2011	4 143 013 338 000,00	4 143 013,34	2,7	2 475 066	194 947	21 252,00	21 252,00	1,8	12 696,10
2012	4 402 537 109 407,73	4 179 140,06	0,9	2 252 628	196 526	22 402,00	21 265,04	0,1	11 462,22
2013	4 837 950 216 000,00	4 837 950,22	2,3	2 239 895	201 033	24 065,49	24 065,49	1,4	11 141,95

Fonte: IBGE

<sup>1/</sup> Estimativa do Banco Central.

Taxas médias de crescimento (%)			
Período	PIB	População	PIB per capita
Década de 60 (1961-1970)	6,17	2,89	3,19
Década de 70 (1971-1980)	8,63	2,44	6,04
Década de 80 (1981-1990)	1,57	2,14	-0,56
Década de 90 (1991-2000)	2,54	1,57	0,95
Década de 00 (2001-2010)	3,61	1,21	2,37

Fonte: FGV e IBGE



MINISTÉRIO DA AGRICULTURA, PECUÁRIA E ABASTECIMENTO  
Secretaria de Política Agrícola  
Departamento de Economia Agrícola  
Coordenação-Geral de Análises Econômicas

PRODUTO INTERNO BRUTO  
AGROPECUÁRIA E AGRONEGÓCIO

R\$ Milhões

Período	PIB <sup>(1)</sup> (a)	PIB AGRONEGÓCIO <sup>(2)</sup> (b)	PIB AGROPECUÁRIA <sup>(1)</sup> (c)	PARTICIPAÇÃO (%)		
				(b)/(a)	(c)/(a)	(c)/(b)
1994	2 456 003,46	728 742,43	155.194,52	29,67	6,32	21,30
1995	2 559 739,98	750 036,43	159.056,63	29,30	6,21	21,21
1996	2 614 787,16	737 864,40	152.995,22	28,22	5,85	20,73
1997	2 703 044,01	731 342,60	150.819,92	27,06	5,58	20,62
1998	2 703 999,42	735 581,52	160.223,09	27,20	5,93	21,78
1999	2 710 869,70	749 134,91	160.040,89	27,63	5,90	21,36
2000	2 827 604,81	749 870,20	158.668,92	26,52	5,61	21,16
2001	2 864 734,61	762 969,82	165.961,68	26,63	5,79	21,75
2002	2 940 881,96	830 169,73	185.714,07	28,23	6,31	22,37
2003	2 974 602,69	884 421,23	207.673,48	29,73	6,98	23,48
2004	3 144 520,71	907 014,01	205.879,74	28,84	6,55	22,70
2005	3 243 877,30	864 767,45	185.805,41	26,66	5,73	21,49
2006	3 372 238,67	868 680,84	181.846,30	25,76	5,39	20,93
2007	3 577 655,57	937 239,43	204.000,51	26,20	5,70	21,77
2008	3 762 677,51	1 012 560,68	233.931,35	26,91	6,22	23,10
2009	3 750 270,93	954 304,70	217.416,04	25,45	5,80	22,78
2010	4 032 804,64	1 026 170,53	238.856,30	25,45	5,92	23,28
2011	4 143 013,34	1 081 396,88	264.274,49	26,10	6,38	24,44
2012	4 392 094,00	1 051 069,24	198.137,00	23,93	4,51	18,85
2013	4 844 815,00	1 092 237,72	234.594,00	22,54	4,84	21,48

FONTE: <sup>(1)</sup> IBGE a preços de 2013; <sup>(2)</sup> CEPEA a preços de 2013  
ELABORAÇÃO: DEAGRI/SPA/MAPA



PRODUTO INTERNO BRUTO  
AGROPECUÁRIA E AGRONEGÓCIO

VARIACÃO ANUAL %			
Período	PIB	PIB AGRONEGÓCIO	PIB AGROPECUÁRIA
1995	4,2	2,9	2,49
1996	2,2	-1,6	-3,81
1997	3,4	-0,9	-1,42
1998	0,0	0,6	6,23
1999	0,3	1,8	-0,11
2000	4,3	0,1	-0,86
2001	1,3	1,7	4,60
2002	2,7	8,8	11,90
2003	1,1	6,5	11,82
2004	5,7	2,6	-0,86
2005	3,2	-4,7	-9,75
2006	4,0	0,5	-2,13
2007	6,1	7,9	12,18
2008	5,2	6,3	14,67
2009	-0,3	-5,8	-7,06
2010	7,5	5,4	9,86
2011	2,7	4,4	10,64
2012	1,0	-1,7	-2,3

FONTE: IBGE E CEPEA  
ELABORAÇÃO: DEAGRI/SPA/MAPA