



Estatísticas

e

Dados Básicos

de

Economia

Agrícola

JANEIRO/2014

Ministério da Agricultura Pecuária e Abastecimento  
Secretaria de Política Agrícola  
Departamento de Economia Agrícola  
Coordenação Geral de Análises Econômicas

## SUMÁRIO

<b>1. INDICADORES MACROECONÔMICOS</b>	<b>3</b>
<b>2. CRÉDITO RURAL</b>	<b>9</b>
<b>3. PRODUÇÃO, ÁREA E PRODUTIVIDADE</b>	<b>30</b>
<b>4. INSUMOS AGRÍCOLAS</b>	<b>37</b>
<b>5. COMÉRCIO EXTERIOR</b>	<b>41</b>
<b>6. PIB AGRONEGÓCIO, VBP, PREÇOS MÍNIMOS E BALANÇO DE OFERTA E DEMANDA</b>	<b>45</b>

# **1. INDICADORES MACROECONÔMICOS**



MINISTÉRIO DA AGRICULTURA, PECUÁRIA E ABASTECIMENTO  
Secretaria de Política Agrícola  
Departamento de Economia Agrícola  
Coordenação-Geral de Análises Econômicas

### DECISÕES DO COPOM SOBRE TAXA DE JUROS

REUNIÃO			PERÍODO DE VIGÊNCIA		META DA TAXA SELIC	TAXA SELIC	
Nº	VIÉS <sup>1</sup>	DATA	DE	A	% A.A.	% NO PERÍODO	% A.A.
148 <sup>a</sup>	s.v.	27.1.2010	28.1.2010	17.3.2010	8,75	1,09	8,65
149 <sup>a</sup>	s.v.	17.3.2010	18.3.2010	27.04.2010	8,75	0,93	8,65
150 <sup>a</sup>	s.v.	28.4.2010	29.4.2010	9.6.2010	9,50	1,04	9,40
151 <sup>a</sup>	s.v.	9.6.2010	10.6.2010	21.7.2010	10,25	1,16	10,16
152 <sup>a</sup>	s.v.	21.7.2010	22.7.2010	01.09.2010	10,75	1,21	10,66
153 <sup>a</sup>	s.v.	1.9.2010	2.9.2010	20.10.2010	10,75	1,34	10,66
154 <sup>a</sup>	s.v.	20.10.2010	21.10.2010	08.12.2010	10,75	1,34	10,66
155 <sup>a</sup>	s.v.	08.12.2010	09.12.2010	19.01.2011	10,75	1,21	10,66
156 <sup>a</sup>	s.v.	19.1.2011	20.01.2011	2.3.2011	11,25	1,27	11,17
157 <sup>a</sup>	s.v.	2.3.2011	3.3.2011	20.4.2011	11,75	1,46	11,67
158 <sup>a</sup>	s.v.	20.4.2011	21.4.2011	8.6.2011	12,00	1,49	11,92
159 <sup>a</sup>	s.v.	8.6.2011	9.6.2011	20.7.2011	12,25	1,33	12,17
160 <sup>a</sup>	s.v.	20.7.2011	21.7.2011	31.8.2011	12,50	1,40	1,42
161 <sup>a</sup>	s.v.	31.8.2011	1.9.2011	19.10.2011	12,00	1,48	11,90
162 <sup>a</sup>	s.v.	19.10.2011	20.10.2011	30.11.2011	11,50	1,21	11,40
163 <sup>a</sup>	s.v.	30.11.2011	1.12.2011	18.1.2012	11,00	1,45	10,90
164 <sup>a</sup>	s.v.	18.1.2012	19.1.2012	7.3.2012	10,50	1,30	10,40
165 <sup>a</sup>	s.v.	7.3.2012	8.3.2012	18.4.2012	9,75	1,07	9,65
166 <sup>a</sup>	s.v.	18.4.2012	19.4.2012	30.5.2012	9,00	0,99	8,90
167 <sup>a</sup>	s.v.	30.5.2012	31.5.2012	11.7.2012	8,50	0,93	8,39
168 <sup>a</sup>	s.v.	11.7.2012	12.7.2012	29.08.2012	8,00	1,06	7,89
169 <sup>a</sup>	s.v.	29.08.2012	30.08.2012	10.10.2012	7,50	0,82	7,39
170 <sup>a</sup>	s.v.	10.10.2012	11.10.2012	28.11.2012	7,25	0,88	7,14
171 <sup>a</sup>	s.v.	28.11.2012	29.11.2012	16.1.2013	7,25	0,91	7,14
172 <sup>a</sup>	s.v.	16.1.2013	17.1.2013	6.3.2013	7,25	0,90	7,12
173 <sup>a</sup>	s.v.	6.3.2013	7.3.2013	17.4.2013	7,25	0,80	7,16
174 <sup>a</sup>	s.v.	17.4.2013	18.4.2013	29.5.2013	7,50	0,82	7,40
175 <sup>a</sup>	s.v.	29.5.2013	30.5.2013	10.7.2013	8,00	0,88	7,90
176 <sup>a</sup>	s.v.	10.7.2013	11.7.2013	28.8.2013	8,50	1,13	8,40
177 <sup>a</sup>	s.v.	28.8.2013	29.8.2013	9.10.2013	9,00	1,02	8,90
178 <sup>a</sup>	s.v.	9.10.2013	10.10.2013	27.11.2013	9,50	1,22	9,40
179 <sup>a</sup>	s.v.	27.11.2013	28.11.2013	15.01.2014	10,00	1,24	9,90
180 <sup>a</sup>	s.v.	15.01.2014	16.01.2014		10,50		

FONTE: BACEN

<sup>1</sup> Defina o status do viés decidido pelo Copom ou a utilização do viés em caso de alteração na taxa entre reuniões do Copom.

Convenção: viés - Utilização da faculdade para alterar a meta para a taxa Selic entre reuniões do Copom.

v.r. - definição de viés de redução para o período.

v.e. - definição de viés de elevação para o período.

s.v. - ausência de viés para o período.

e.x. - reunião extraordinária.

ELABORAÇÃO: DEAGRI/SPA/MAPA



## INDICADORES ECONÔMICOS

### ÍNDICES DE PREÇOS

PERÍODO	IPCA	IPCA - alimentos	IGP-DI	IGP-M
2005	5,69	1,99	1,22	1,21
2006	3,14	1,22	3,79	3,83
2007	4,46	10,79	7,89	7,75
2008	5,90	11,11	9,10	9,81
2009	4,31	3,18	-1,43	-1,71
2010	5,91	10,39	11,30	11,32
2011	6,50	7,19	5,00	5,10
jan/11	0,83	1,16	0,98	0,79
fev/11	0,80	0,23	0,96	1,00
mar/11	0,79	0,75	0,61	0,62
abr/11	0,77	0,58	0,50	0,45
mai/11	0,47	0,63	0,01	0,43
jun/11	0,15	-0,26	-0,13	-0,18
jul/11	0,16	-0,34	-0,05	-0,12
ago/11	0,37	0,72	0,61	0,44
set/11	0,53	0,64	0,75	0,65
out/11	0,43	0,56	0,40	0,53
nov/11	0,52	1,08	0,43	0,50
dez/11	0,50	1,23	-0,16	-0,12
2012				
jan/12	0,56	0,86	0,30	0,25
fev/12	0,45	0,19	0,07	-0,06
mar/12	0,21	0,25	0,56	0,43
abr/12	0,64	0,51	1,02	0,85
mai/12	0,36	0,73	0,91	1,02
jun/12	0,08	0,68	0,69	0,66
jul/12	0,43	0,91	1,52	1,34
ago/12	0,41	0,88	1,29	1,43
set/12	0,57	1,26	0,88	0,97
out/12	0,59	1,36	-0,31	0,02
nov/12	0,60	0,79	0,25	-0,03
dez/12	0,79	1,03	0,66	0,68
2013				
jan/13	0,86	1,99	0,31	0,34
fev/13	0,60	1,45	0,20	0,29
mar/13	0,47	1,14	0,31	0,21
abr/13	0,55	0,96	-0,06	0,15
mai/13	0,37	0,31	0,32	0,00
jun/13	0,26	0,04	0,76	0,75
jul/13	0,03	-0,33	0,14	0,26
ago/13	0,24	0,01	0,46	0,15
set/13	0,35	0,14	1,36	1,50
out/13	0,57	1,03	0,63	0,86
nov/13	0,54	0,56	0,28	0,29
dez/13	0,92	0,89	0,69	0,60

FONTE: BACEN

ELABORAÇÃO: DEAGRI/SPA/MAPA

# IPCA x IPCA ALIMENTOS MENSAL

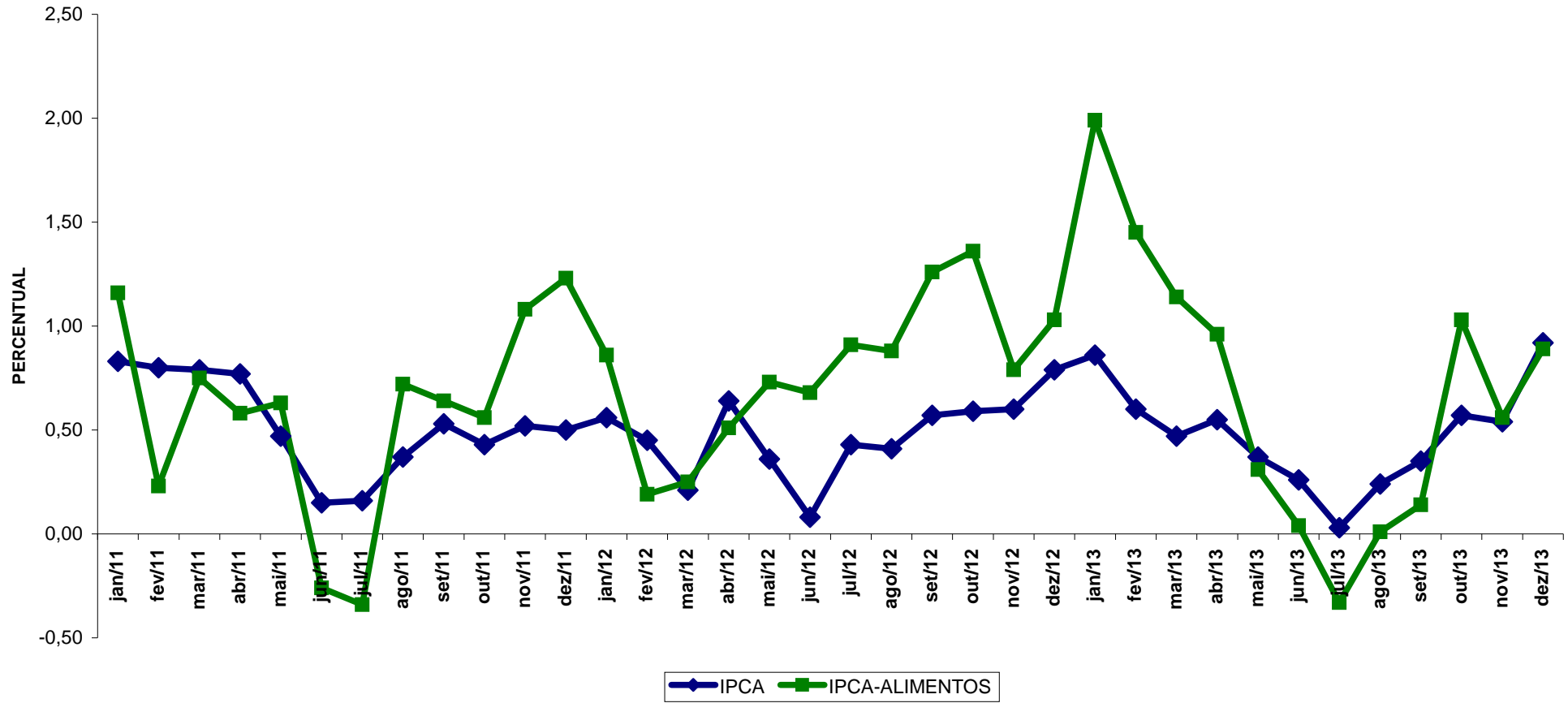



**MINISTÉRIO DA AGRICULTURA, PECUÁRIA E ABASTECIMENTO**  
**Secretaria de Política Agrícola**  
**Departamento de Economia Agrícola**  
**Coordenação-Geral de Análises Econômicas**

**TAXA DE CÂMBIO**

R\$/US\$

PERÍODO		FIM DO PERÍODO		MÉDIA DO PERÍODO	
		VENDA		VENDA	
		TAXA	VARIÇÃO (%)	TAXA	VARIÇÃO (%)
<b>2008</b>		2,3370	31,94	1,8375	-5,69
<b>2009</b>		1,7412	-25,49	1,9935	8,49
<b>2010</b>		1,6662	-4,31	1,7593	-11,75
<b>2011</b>		1,8758	12,58	1,6746	-4,81
	Jan	1,6734	0,43	1,6749	-1,09
	Fev	1,6612	-0,73	1,6680	-0,41
	Mar	1,6287	-1,96	1,6591	-0,53
	Abr	1,5733	-3,40	1,5864	-4,38
	Mai	1,5799	0,42	1,6135	1,70
	Jun	1,5611	-1,19	1,5870	-1,64
	Jul	1,5563	-0,31	1,5639	-1,46
	Ago	1,5872	1,99	1,5970	2,11
	Set	1,8544	16,83	1,7498	9,57
	Out	1,6885	-8,95	1,7726	1,30
	Nov	1,8109	7,25	1,7905	1,01
	Dez	1,8758	3,58	1,8369	2,59
<b>2012</b>		2,0435	8,94	1,9550	16,74
	Jan	1,7391	-7,29	1,7897	-2,57
	Fev	1,7092	-1,72	1,7184	-3,98
	Mar	1,8221	6,61	1,7953	4,48
	Abr	1,8918	3,83	1,8548	3,32
	Mai	2,0223	6,90	1,9860	7,07
	Jun	2,0213	-0,05	2,0492	3,18
	Jul	2,0499	1,41	2,0287	-1,00
	Ago	2,0372	-0,62	2,0294	0,03
	Set	2,0306	-0,32	2,0281	-0,07
	Out	2,0313	0,03	2,0298	0,09
	Nov	2,1074	3,75	2,0678	1,87
	Dez	2,0435	-3,03	2,0778	0,49
<b>2013</b>		2,3426	14,64	2,1605	10,51
	Jan	1,9883	-2,70	2,0311	-2,25
	Fev	1,9754	-0,65	1,9733	-2,85
	Mar	2,0138	1,94	1,9828	0,49
	Abr	2,0017	-0,60	2,0022	0,98
	Mai	2,1319	6,50	2,0348	1,63
	Jun	2,2156	3,93	2,1730	6,79
	Jul	2,2903	3,37	2,2522	3,65
	Ago	2,3725	3,59	2,3422	4,00
	Set	2,2300	-6,01	2,2705	-3,06
	Out	2,2026	-1,23	2,1886	-3,61
	Nov	2,3249	5,55	2,2954	4,88
	Dez	2,3426	0,76	2,3455	2,18

FONTE: BACEN

ELABORAÇÃO: DEAGRI/SPA/MAPA



MINISTÉRIO DA AGRICULTURA, PECUÁRIA E ABASTECIMENTO  
Secretaria de Política Agrícola  
Departamento de Economia Agrícola  
Coordenação-Geral de Análises Econômicas

TAXAS DE JUROS EFETIVAS

PERÍODO	SELIC		TJLP	
	% a.m.	% a.a.	% a.m.	% a.a.
<b>2010</b>				
Jan	0,66	8,65	0,49	6,00
Fev	0,59	8,65	0,49	6,00
Mar	0,76	8,65	0,49	6,00
Abr	0,67	8,72	0,49	6,00
Mai	0,75	9,40	0,49	6,00
Jun	0,79	9,94	0,49	6,00
Jul	0,86	10,32	0,49	6,00
Ago	0,89	10,66	0,49	6,00
Set	0,85	10,66	0,49	6,00
Out	0,81	10,66	0,49	6,00
Nov	0,81	10,66	0,49	6,00
Dez	0,93	10,66	0,49	6,00
<b>2011</b>				
Jan	0,86	10,85	0,49	6,00
Fev	0,84	11,17	0,49	6,00
Mar	0,92	11,62	0,49	6,00
Abr	0,84	11,74	0,49	6,00
Mai	0,99	11,92	0,49	6,00
Jun	0,96	12,10	0,49	6,00
Jul	0,97	12,25	0,49	6,00
Ago	1,07	12,42	0,49	6,00
Set	0,94	11,91	0,49	6,00
Out	0,88	11,70	0,49	6,00
Nov	0,86	11,40	0,49	6,00
Dez	0,91	10,90	0,49	6,00
<b>2012</b>				
Jan	0,89	10,70	0,49	6,00
Fev	0,75	10,40	0,49	6,00
Mar	0,82	9,82	0,49	6,00
Abr	0,71	9,35	0,49	6,00
Mai	0,74	8,87	0,49	6,00
Jun	0,64	8,39	0,49	6,00
Jul	0,68	8,07	0,45	5,50
Ago	0,69	7,85	0,45	5,50
Set	0,54	7,39	0,45	5,50
Out	0,61	7,23	0,45	5,50
Nov	0,55	7,14	0,45	5,50
Dez	0,55	7,16	0,45	5,50
<b>2013</b>				
Jan	0,60	7,11	0,41	5,00
Fev	0,49	7,13	0,41	5,00
Mar	0,55	7,15	0,41	5,00
Abr	0,61	7,26	0,41	5,00
Mai	0,60	7,42	0,41	5,00
Jun	0,61	7,90	0,41	5,00
Jul	0,72	8,23	0,41	5,00
Ago	0,71	8,45	0,41	5,00
Set	0,71	8,90	0,41	5,00
Out	0,81	9,25	0,41	5,00
Nov	0,72	9,45	0,41	5,00
Dez	0,79	9,90	0,41	5,00

FONTE: BACEN  
ELABORAÇÃO: DEAGRI/SPA/MAPA



## **2. CRÉDITO RURAL**



MINISTÉRIO DA AGRICULTURA, PECUÁRIA E ABASTECIMENTO  
Secretaria de Política Agrícola  
Departamento de Economia Agrícola  
Coordenação-Geral de Análises Econômicas

FINANCIAMENTO RURAL - PROGRAMAÇÃO E APLICAÇÃO EFETIVA DE RECURSOS  
Safras 1999/2000 a 2000/2001

Fontes de recursos ou programas	1999/2000			2000/2001		
	Programação total (a)	Aplicação jul99 a jun00 (b)	Desemb. relativo (b)/(a)	Programação total (a)	Aplicação jul00 a jun01 (b)	Desemb. relativo (b)/(a)
<b>1. Custeio e Comercialização</b>	<b>6.353,7</b>	<b>9.990,1</b>	<b>157%</b>	<b>8.180,0</b>	<b>12.853,7</b>	<b>157%</b>
<b>1.1 a Juros controlados</b>	<b>5.562,0</b>	<b>9.314,3</b>	<b>167%</b>	<b>6.730,0</b>	<b>11.837,0</b>	<b>176%</b>
Exigibilidades <sup>(1)</sup>	2.550,0	6.204,1	243%	3.480,0	8.878,0	255%
Poupança rural	1.800,0	2.084,7	116%	1.800,0	1.896,1	105%
FUNCAFE	534,0	539,0	101%	650,0	501,9	77%
Proger rural	678,0	486,5	72%	800,0	561,0	70%
-Banco do Brasil	500,0	439,9	88%	500,0	435,5	87%
-Banco do NE	100,0	-	-	100,0	23,2	23%
-Bancos Cooperativos	78,0	46,6	60%	200,0	102,3	51%
-Bancos da Amazônia	-	-	-	-	-	-
<b>1.2 a Juros livres</b>	<b>791,7</b>	<b>675,8</b>	<b>85%</b>	<b>1.450,0</b>	<b>1.016,7</b>	<b>70%</b>
Poupança Rural (MCR 6-4)	-	-	-	-	-	-
Recursos Livres	791,7	617,4	78%	1.450,0	898,5	62%
BB - CPR - Aval/compra	-	-	-	-	-	-
BB - Agroindústria	-	-	-	-	-	-
Recursos Externos - 63 Rural	-	58,4	-	-	118,2	-
<b>2. Investimento</b>	<b>2.159,3</b>	<b>1.866,8</b>	<b>86%</b>	<b>3.937,0</b>	<b>2.911,1</b>	<b>74%</b>
<b>2.1 Programas do BNDES</b>	<b>709,3</b>	<b>342,0</b>	<b>48%</b>	<b>2.887,0</b>	<b>1.693,3</b>	<b>59%</b>
Moderfrota	209,3	209,3	100%	1.627,0	1.484,0	91%
Moderagro	300,0	100,1	33%	750,0	161,9	22%
Moderinfra	-	-	-	-	-	-
Prodefruta	-	-	-	170,0	12,1	7%
Prodeagro	-	-	-	140,0	8,2	6%
Propflora	-	-	-	-	-	-
Prodecoop	-	-	-	-	-	-
Proleite/Prolapeç	200,0	32,6	16%	200,0	27,1	14%
Brucelose/Tuberculose	-	-	-	-	-	-
<b>2.2 Demais linhas/programas</b>	<b>1.450,0</b>	<b>1.524,8</b>	<b>105%</b>	<b>1.050,0</b>	<b>1.217,8</b>	<b>116%</b>
Fundos Const.	950,0	866,6	91%	550,0	1.066,8	194%
FINAME Agríc. Esp.	500,0	618,3	124%	500,0	127,1	25%
Proger Rural(BB)	-	-	-	-	-	-
Recursos Externos - 63 Rural	-	39,9	-	-	23,9	-
<b>3. AGRICULTURA EMPRESARIAL (1+2)</b>	<b>8.513,0</b>	<b>11.857,0</b>	<b>139%</b>	<b>12.117,0</b>	<b>15.764,8</b>	<b>130%</b>
<b>4. Agricultura Familiar (Pronaf)</b>	<b>-</b>	<b>-</b>	<b>-</b>	<b>3.942,0</b>	<b>2.168,0</b>	<b>55%</b>
<b>5. AGRICULTURA TOTAL (3+4)</b>	<b>8.513,0</b>	<b>11.857,0</b>	<b>139%</b>	<b>16.059,0</b>	<b>17.932,8</b>	<b>112%</b>
<b>6. Outros Créditos</b>						
<b>6.1 FAT Giro Rural</b>						
Banco do Brasil						
Demais bancos						
<b>6.2 BB Coopgiro FAT</b>						
<b>6.3 FCO Comercializ./Ferugem. Soja</b>						
<b>7. TOTAL GERAL (5 + 6)</b>	<b>8.513,0</b>	<b>11.857,0</b>	<b>139%</b>	<b>16.059,0</b>	<b>17.932,8</b>	<b>112%</b>

FONTES: Relatórios RECOR/BACEN; informações do BNDES, BB, BNB, BASA, BANCOOB e SICREDI.

Notas:

(1) aplicação efetiva de recursos da safra X t: no tempo t, os dados da safra são preliminares, pois os bancos ajustam esses valores. No tempo (t+1), quando em curso a safra seguinte Y, os dados da safra X são efetivos e os da safra Y são preliminares.

(2) Até a safra 2003/2004 não havia a fonte Exigibilidade Pronaf. A partir dessa safra foram deduzidos da Exigibilidade do Bacen/Recor, os dados do Pronaf fonte Exigibilidade (do BB, Sicredi, Bancoob, Basa e BNB). Evitar dupla contagem. Essa alteração foi efetuada no decorrer da safra 06/07. Por isso, os dados mensais dessa safra já contemplam essa dedução da Exigibilidade.

(3) Inclusão de Recursos Externos 63 Rural. Essa alteração foi efetuada na safra 07/08; por isso os dados mensais dessa safra já contam com essa inclusão.

Nas safras anteriores, a inclusão dessa fonte de recursos foi efetuada apenas no **consolidado da série histórica**. A tabela consolidada do arquivo mensal não foi alterada.

4) safras 1999/2000, 2000/2001 e 2001/2002: não foram encontrados arquivos de dados mensais.

ELABORAÇÃO:DEAGRI/SPA/MAPA



MINISTÉRIO DA AGRICULTURA, PECUÁRIA E ABASTECIMENTO  
Secretaria de Política Agrícola  
Departamento de Economia Agrícola  
Coordenação-Geral de Análises Econômicas

FINANCIAMENTO RURAL - PROGRAMAÇÃO E APLICAÇÃO EFETIVA DE RECURSOS  
Safras 2001/2002 a 2002/2003

(em R\$ milhões)

Fontes de recursos ou programas	2001/2002			2002/2003		
	Programação total (a)	Aplicação jul/01 a jun/02 (b)	Desemb. relativo (b)/(a)	Programação total (a)	Aplicação jul/02 a jun/03 (b)	Desemb. relativo (b)/(a)
<b>1. Custeio e Comercialização</b>	<b>10.840,0</b>	<b>14.387,1</b>	<b>133%</b>	<b>14.320,0</b>	<b>22.620,5</b>	<b>158%</b>
<b>1.1 a Juros controlados</b>	<b>9.740,0</b>	<b>13.416,6</b>	<b>138%</b>	<b>11.320,0</b>	<b>18.612,4</b>	<b>164%</b>
Exigibilidades <sup>(1)</sup>	6.500,0	10.351,8	159%	7.500,0	14.207,2	189%
Poupança rural	1.800,0	2.364,1	131%	2.200,0	3.098,3	141%
FUNCAFE	700,0	156,7	22%	700,0	551,6	79%
Proger rural	740,0	544,1	74%	920,0	755,3	82%
-Banco do Brasil	400,0	402,0	101%	500,0	526,2	105%
-Banco do NE	100,0	-	-	100,0	0,4	0%
-Bancos Cooperativos	240,0	142,1	59%	320,0	228,7	71%
-Bancos da Amazônia						
<b>1.2 a Juros livres</b>	<b>1.100,0</b>	<b>970,6</b>	<b>88%</b>	<b>3.000,0</b>	<b>4.008,1</b>	<b>134%</b>
Poupança Rural (MCR 6-4)	-	-	-	1.200,0	2.254,5	188%
Recursos Livres	1.100,0	954,4	87%	1.000,0	1.262,2	126%
BB - CPR - Aval/compra	-	-	-	800,0	487,0	61%
BB - Agroindústria						
Recursos Externos - 63 Rural		16,2			4,3	
<b>2. Investimento</b>	<b>4.880,0</b>	<b>3.904,1</b>	<b>80%</b>	<b>6.220,0</b>	<b>5.040,2</b>	<b>81%</b>
<b>2.1 Programas do BNDES</b>	<b>3.330,0</b>	<b>2.446,9</b>	<b>73%</b>	<b>4.420,0</b>	<b>2.871,9</b>	<b>65%</b>
Moderfrota	1.920,0	1.991,7	104%	2.590,0	2.107,5	81%
Moderagro	750,0	302,1	40%	570,0	508,5	89%
Moderinfra	100,0	45,3	45%	300,0	115,4	38%
Prodefruta	170,0	52,4	31%	380,0	66,0	17%
Prodeagro	190,0	17,5	9%	140,0	24,4	17%
Propflora	-	-	-	60,0	0,8	1%
Prodecoop	-	-	-	250,0	22,7	9%
Proleite/Prolapec	200,0	37,9	19%	100,0	26,7	27%
Brucelose/Tuberculose	-	-	-	30,0	-	-
<b>2.2 Demais linhas/programas</b>	<b>1.550,0</b>	<b>1.457,2</b>	<b>94%</b>	<b>1.800,0</b>	<b>2.168,3</b>	<b>120%</b>
Fundos Const.	950,0	1.268,3	134%	1.200,0	1.391,1	116%
FINAME Agríc. Esp.	500,0	130,2	26%	500,0	664,2	133%
Proger Rural(BB)	100,0	49,0	49%	100,0	106,5	106%
Recursos Externos - 63 Rural		9,6			6,5	
<b>3. AGRICULTURA EMPRESARIAL (1+2)</b>	<b>15.720,0</b>	<b>18.291,2</b>	<b>116%</b>	<b>20.540,0</b>	<b>27.660,6</b>	<b>135%</b>
<b>4. Agricultura Familiar (Pronaf)</b>	<b>4.196,0</b>	<b>2.180,0</b>	<b>52%</b>	<b>4.196,0</b>	<b>2.376,5</b>	<b>57%</b>
<b>5. AGRICULTURA TOTAL (3+4)</b>	<b>19.916,0</b>	<b>20.471,2</b>	<b>103%</b>	<b>24.736,0</b>	<b>30.037,1</b>	<b>121%</b>
<b>6. Outros Créditos</b>						
<b>6.1 FAT Giro Rural</b>						
Banco do Brasil						
Demais bancos						
<b>6.2 BB Coopgiro FAT</b>						
<b>6.3 FCO Comercializ./Ferugem. Soja</b>						
<b>7. TOTAL GERAL (5 + 6)</b>	<b>19.916,0</b>	<b>20.471,2</b>	<b>103%</b>	<b>24.736,0</b>	<b>30.037,1</b>	<b>121%</b>

FONTE: Relatórios RECOR/BACEN; informações do BNDES, BB, BNB, BASA, BANCOOB e SICREDI.

Notas:

(1) aplicação efetiva de recursos da safra X<sub>t</sub> no tempo t, os dados da safra são preliminares, pois os bancos ajustam esses valores. No tempo (t+1), quando em curso a safra seguinte Y, os dados da safra X são efetivos e os da safra Y são preliminares.

(2) Até a safra 2003/2004 não havia a fonte Exigibilidade Pronaf. A partir dessa safra foram deduzidos da Exigibilidade do Bacen/Recor, os dados do Pronaf fonte Exigibilidade (do BB, Sicredi, Bancoob, Basa e BNB). Evitar dupla contagem. Essa alteração foi efetuada no decorrer da safra 06/07. Por isso, os dados mensais dessa safra já contemplam essa dedução da Exigibilidade.

(3) Inclusão de Recursos Externos 63 Rural. Essa alteração foi efetuada na safra 07/08; por isso os dados mensais dessa safra já contam com essa inclusão.

Nas safras anteriores, a inclusão dessa fonte de recursos foi efetuada apenas no **consolidado da série histórica**. A tabela consolidada do arquivo mensal não foi alterada.

4) safras 1999/2000, 2000/2001 e 2001/2002: não foram encontrados arquivos de dados mensais.

ELABORAÇÃO:DEAGR/SPA/MAPA



MINISTÉRIO DA AGRICULTURA, PECUÁRIA E ABASTECIMENTO  
Secretaria de Política Agrícola  
Departamento de Economia Agrícola  
Coordenação-Geral de Análises Econômicas

FINANCIAMENTO RURAL - PROGRAMAÇÃO E APLICAÇÃO EFETIVA DE RECURSOS  
Safras 2003/2004 a 2004/2005

(em R\$ milhões)

Fontes de recursos ou programas	2003/2004			2004/2005		
	Programação total (a)	Aplicação jul/03 a junho/04 (b)	Desemb. relativo (b)/(a)	Programação total (a)	Aplicação jul/04 a jun/05 (b)	Desemb. relativo (b)/(a)
<b>1. Custeio e Comercialização</b>	<b>21.400,0</b>	<b>27.945,0</b>	<b>131%</b>	<b>28.750,0</b>	<b>33.865,4</b>	<b>118%</b>
<b>1.1 a Juros controlados</b>	<b>16.400,0</b>	<b>19.886,9</b>	<b>121%</b>	<b>17.700,0</b>	<b>21.619,0</b>	<b>122%</b>
Exigibilidades (1)	11.000,0	13.689,6	124%	11.500,0	15.515,9	135%
Poupança rural	3.900,0	5.536,5	142%	4.500,0	4.733,3	105%
FUNCAFE	800,0	255,7	32%	1.000,0	907,6	91%
Proger rural	700,0	405,1	58%	700,0	462,3	66%
-Banco do Brasil	350,0	296,0	85%	300,0	231,5	77%
-Banco do NE	-	0,3	-	-	-	-
-Bancos Cooperativos	350,0	108,8	31%	350,0	230,8	66%
-Bancos da Amazônia	-	-	-	50,0	-	-
<b>1.2 a Juros livres</b>	<b>5.000,0</b>	<b>8.058,2</b>	<b>161%</b>	<b>11.050,0</b>	<b>12.246,4</b>	<b>111%</b>
Poupança Rural (MCR 6-4)	3.000,0	3.952,3	132%	5.750,0	4.407,8	77%
Recursos Livres	1.000,0	2.018,8	202%	2.300,0	2.208,4	96%
BB - CPR - Aval/compra	1.000,0	2.087,1	209%	2.000,0	5.630,1	282%
BB - Agroindústria	-	-	-	1.000,0	-	-
Recursos Externos - 63 Rural	-	-	-	-	-	-
<b>2. Investimento</b>	<b>5.750,0</b>	<b>7.252,9</b>	<b>126%</b>	<b>10.700,0</b>	<b>8.023,2</b>	<b>75%</b>
<b>2.1 Programas do BNDES</b>	<b>4.000,0</b>	<b>3.749,8</b>	<b>94%</b>	<b>8.100,0</b>	<b>5.212,8</b>	<b>64%</b>
Moderfrota	2.000,0	2.020,3	101%	5.500,0	3.039,2	55%
Moderagro	600,0	933,4	156%	900,0	1.044,4	116%
Moderinfra	500,0	416,3	83%	700,0	444,3	63%
Prodefruta	240,0	85,1	35%	200,0	81,5	41%
Prodeagro	60,0	143,9	240%	200,0	285,0	142%
Propflora	50,0	10,6	21%	50,0	29,6	59%
Prodecoop	450,0	140,1	31%	550,0	288,8	53%
Proleite/Prolapec	100,0	-	-	-	-	-
Brucelose/Tuberculose	-	-	-	-	-	-
<b>2.2 Demais linhas/programas</b>	<b>1.750,0</b>	<b>3.503,2</b>	<b>200%</b>	<b>2.600,0</b>	<b>2.810,4</b>	<b>108%</b>
Fundos Const.	1.000,0	1.428,7	143%	2.000,0	2.132,8	107%
FINAME Agríc. Esp.	500,0	1.777,6	356%	500,0	538,5	108%
Proger Rural(BB)	250,0	249,3	100%	100,0	91,0	91%
Recursos Externos - 63 Rural	-	47,6	-	-	48,1	-
<b>3. AGRICULTURA EMPRESARIAL (1+2)</b>	<b>27.150,0</b>	<b>35.197,9</b>	<b>130%</b>	<b>39.450,0</b>	<b>41.888,6</b>	<b>106%</b>
<b>4. Agricultura Familiar (Pronaf)</b>	<b>5.400,0</b>	<b>4.369,4</b>	<b>81%</b>	<b>7.000,0</b>	<b>5.626,8</b>	<b>80%</b>
<b>5. AGRICULTURA TOTAL (3+4)</b>	<b>32.550,0</b>	<b>39.567,4</b>	<b>122%</b>	<b>46.450,0</b>	<b>47.515,4</b>	<b>102%</b>
<b>6. Outros Créditos</b>					<b>66,7</b>	
<b>6.1 FAT Giro Rural</b>						
Banco do Brasil						
Demais bancos						
<b>6.2 BB Coopgiro FAT</b>						
<b>6.3 FCO Comercializ./Ferugem. Soja</b>					<b>66,7</b>	
<b>7. TOTAL GERAL (5 + 6)</b>	<b>32.550,0</b>	<b>39.567,4</b>	<b>122%</b>	<b>46.450,0</b>	<b>47.582,1</b>	<b>102%</b>

Fonte: Relatórios RECOR/BACEN; informações do BNDES, BB, BNB, BASA, BANCOOB e SICREDI.

Notas:

(1) aplicação efetiva de recursos da safra X<sub>t</sub> no tempo t, os dados da safra são preliminares, pois os bancos ajustam esses valores. No tempo (t+1), quando em curso a safra seguinte Y, os dados da safra X são efetivos e os da safra Y são preliminares.

(2) Até a safra 2003/2004 não havia a fonte Exigibilidade Pronaf. A partir dessa safra foram deduzidos da Exigibilidade do Bacen/Recor, os dados do Pronaf fonte Exigibilidade (do BB, Sicredi, Bancoob, Basa e BNB). Evitar dupla contagem.

Essa alteração foi efetuada no decorrer da safra 06/07. Por isso, os dados mensais dessa safra já contemplam essa dedução da Exigibilidade.

(3) Inclusão de Recursos Externos 63 Rural. Essa alteração foi efetuada na safra 07/08; por isso os dados mensais dessa safra já contam com essa inclusão.

Nas safras anteriores, a inclusão dessa fonte de recursos foi efetuada apenas no **consolidado da serie historica**. A tabela consolidada do arquivo mensal não foi alterada.

4) safras 1999/2000, 2000/2001 e 2001/2002: não foram encontrados arquivos de dados mensais.

ELABORAÇÃO: DEAGRI/SP/AMAPA



MINISTÉRIO DA AGRICULTURA, PECUÁRIA E ABASTECIMENTO  
Secretaria de Política Agrícola  
Departamento de Economia Agrícola  
Coordenação-Geral de Análises Econômicas

FINANCIAMENTO RURAL - PROGRAMAÇÃO E APLICAÇÃO DE RECURSOS  
Safras 2005/2006 a 2006/2007

(em R\$ milhões)

Fontes de recurso ou programas	2005/2006			2006/2007		
	Programação total (a)	Aplicação jul/05 a jun/06 (b)	Desemb. relativo (b)/(a)	Programação total (a)	Aplicação jul/06 a jun/07 (b)	Desemb. relativo (b)/(a)
<b>1. Custeio e Comercialização</b>	<b>33.200,0</b>	<b>36.959,4</b>	<b>111%</b>	<b>41.400,0</b>	<b>40.600,6</b>	<b>98%</b>
<b>1.1 a Juros controlados</b>	<b>20.900,0</b>	<b>22.888,3</b>	<b>110%</b>	<b>30.100,0</b>	<b>30.184,9</b>	<b>100%</b>
Exigibilidades (1)	15.200,0	16.335,6	107%	20.400,0	20.390,0	100%
Poupança rural	4.000,0	5.079,0	127%	8.000,0	7.918,5	99%
FUNCAFE	1.000,0	1.144,7	114%	1.000,0	1.661,0	166%
Proger rural	700,0	329,0	47%	700,0	215,4	31%
-Banco do Brasil	300,0	156,9	52%	300,0	113,5	38%
-Banco do NE	-	-	-	-	-	-
-Bancos Cooperativos	380,0	172,1	45%	380,0	101,9	27%
-Bancos da Amazônia	20,0	-	-	20,0	-	-
<b>1.2 a Juros livres</b>	<b>12.300,0</b>	<b>14.071,1</b>	<b>114%</b>	<b>11.300,0</b>	<b>10.415,7</b>	<b>92%</b>
Poupança Rural (MCR 6-4)	5.000,0	3.447,3	69%	6.000,0	938,4	16%
Recursos Livres	2.300,0	2.126,5	92%	2.300,0	2.094,3	91%
BB - CPR - Aval/compra	5.000,0	3.588,2	72%	3.000,0	1.625,6	54%
BB - Agroindústria	-	4.819,5	-	-	5.443,3	-
Recursos Externos - 63 Rural	-	89,6	-	-	314,09	-
<b>2. Investimento</b>	<b>11.150,0</b>	<b>5.616,7</b>	<b>50%</b>	<b>8.600,0</b>	<b>5.423,8</b>	<b>63%</b>
<b>2.1 Programas do BNDES</b>	<b>8.550,0</b>	<b>3.299,5</b>	<b>39%</b>	<b>6.100,0</b>	<b>2.895,0</b>	<b>47%</b>
Moderfrota	5.500,0	1.406,1	26%	3.000,0	1.536,7	51%
Moderagro	1.200,0	854,6	71%	1.200,0	884,87	74%
Moderinfra	700,0	282,8	40%	500,0	169,526	34%
Prodefruta	200,0	96,9	48%	150,0	-	-
Prodeagro	300,0	304,6	102%	500,0	-	-
Propflora	100,0	50,3	50%	100,0	54,0	54%
Prodecoop	550,0	304,2	55%	450,0	239,4	53%
Proleite/Prolapec	-	-	-	200,0	10,5	5%
<b>2.2 Demais linhas/programas</b>	<b>2.600,0</b>	<b>2.317,2</b>	<b>89%</b>	<b>2.500,0</b>	<b>2.528,8</b>	<b>101%</b>
Fundos Const.	2.000,0	2.090,6	105%	2.200,0	2.179,0	99%
FINAME Agríc. Esp.	500,0	32,7	7%	200,0	14,5	7%
Proger Rural(BB)	100,0	52,7	53%	100,0	50,6	51%
Recursos Externos - 63 Rural	-	141,2	-	-	284,7	-
<b>3. AGRICULTURA EMPRESARIAL (1+2)</b>	<b>44.350,0</b>	<b>42.576,0</b>	<b>96%</b>	<b>50.000,0</b>	<b>46.024,4</b>	<b>92%</b>
<b>4. Agricultura Familiar (Pronaf)</b>	<b>9.000,0</b>	<b>7.035,6</b>	<b>78%</b>	<b>10.000,0</b>	<b>7.844,9</b>	<b>78%</b>
<b>5. AGRICULTURA TOTAL (3+4)</b>	<b>53.350,0</b>	<b>49.611,6</b>	<b>93%</b>	<b>60.000,0</b>	<b>53.869,3</b>	<b>90%</b>
<b>6. Outros Créditos</b>	<b>3.500,0</b>	<b>749,9</b>		<b>3.000,0</b>	<b>3.288,3</b>	<b>110%</b>
<b>6.1 FAT Giro Rural</b>	<b>3.000,0</b>	<b>603,0</b>		<b>3.000,0</b>	<b>3.250,8</b>	<b>108%</b>
Banco do Brasil	2.000,0	506,6		2.500,0	2.829,0	113%
Demais bancos	1.000,0	96,4		500,0	421,8	84%
<b>6.2 BB Coopgiro FAT</b>	-	-		-	<b>37,5</b>	-
<b>6.3 FCO Comercializ./Ferugem. Soja</b>	<b>500,0</b>	<b>146,9</b>		-	<b>0,0</b>	-
	-	-		-	-	-
<b>7. TOTAL GERAL (5 + 6)</b>	<b>56.850,0</b>	<b>50.361,5</b>	<b>89%</b>	<b>63.000,0</b>	<b>57.157,6</b>	<b>91%</b>

FONTE: Relatórios RECOR/BACEN; informações do BNDES, BB, BNB, BASA, BANCOOB e SICREDI.

Notas:

(1) aplicação efetiva de recursos da safra X; no tempo t, os dados da safra são preliminares, pois os bancos ajustam esses valores. No tempo (t+1), quando em curso a safra seguinte Y,

os dados da safra X são efetivos e os da safra Y são preliminares.

(2) Até a safra 2003/2004 não havia a fonte Exigibilidade Pronaf. A partir dessa safra foram deduzidos da Exigibilidade do Bacen/Recor, os dados do Pronaf fonte Exigibilidade (do BB, Sicredi, Bancoob, Basa e BNB). Evitar dupla contagem.

Essa alteração foi efetuada no decorrer da safra 06/07. Por isso, os dados mensais dessa safra já contemplam essa dedução da Exigibilidade.

(3) Inclusão de Recursos Externos 63 Rural. Essa alteração foi efetuada na safra 07/08; por isso os dados mensais dessa safra já contam com essa inclusão.

Nas safras anteriores, a inclusão dessa fonte de recursos foi efetuada apenas no consolidado da série histórica. A tabela consolidada do arquivo mensal não foi alterada.

4) safras 1999/2000, 2000/2001 e 2001/2002: não foram encontrados arquivos de dados mensais.

ELABORAÇÃO: DEAGRI/SPA/MAPA



MINISTÉRIO DA AGRICULTURA, PECUÁRIA E ABASTECIMENTO  
Secretaria de Política Agrícola  
Departamento de Economia Agrícola  
Coordenação-Geral de Análises Econômicas

FINANCIAMENTO RURAL - PROGRAMAÇÃO E APLICAÇÃO EFETIVA DE RECURSOS  
Safrá 2007/2008

(em R\$ milhões)

Fontes de recursos ou programas	2007/2008		
	Programação jul/07 a jun/08 (a)	Aplicação jul/07 a jun/08 (b)	Desemb. relativo (%) (b)/(a)
<b>1. Custeio e Comercialização</b>	<b>49.100,0</b>	<b>58.415,7</b>	<b>119%</b>
<b>1.1 a Juros controlados</b>	<b>37.850,0</b>	<b>42.105,8</b>	<b>111%</b>
Exigibilidades (1)	28.400,0	32.988,5	116%
Poupança rural	5.500,0	7.123,5	130%
FUNCAFE	1.750,0	1.581,6	90%
Proger rural	2.200,0	412,3	19%
-Banco do Brasil	1.800,0	317,1	18%
-Bancos Cooperativos E BASA	400,0	95,1	24%
<b>1.2 a Juros livres</b>	<b>11.250,0</b>	<b>16.309,8</b>	<b>145%</b>
Poupança Rural (MCR 6-4)	2.600,0	1.293,0	50%
Recursos Livres	2.300,0	2.000,4	87%
BB - CPR - Aval/compra	2.000,0	1.447,0	72%
BB - Agroindústria	4.350,0	11.159,6	257%
Recursos Externos - 63 Rural	-	409,84	
<b>2. Investimento</b>	<b>8.900,0</b>	<b>7.451,1</b>	<b>84%</b>
<b>2.1 Programas do BNDES</b>	<b>6.100,0</b>	<b>3.799,8</b>	<b>62%</b>
Moderfrota	3.000,0	2.025,7	68%
Moderagro	1.850,0	574,196	31%
Moderinfra	500,0	174,871	35%
Produsa(Moderagro solo e Prolapec)	200,0	403,9	2,0
Propflora	100,0	49,1	49%
Prodecoop	450,0	572,1	127%
Proleite/Prolapec	-	0,0	
<b>2.2 Demais linhas/programas</b>	<b>2.800,0</b>	<b>3.651,2</b>	<b>130%</b>
Fundos Const.	2.500,0	3.020,3	121%
FINAME Agríc. Esp.	200,0	5,5	3%
Proger Rural(BB)	100,0	274,4	274%
Recursos Externos - 63 Rural		351,0	
<b>3. AGRICULTURA EMPRESARIAL (1+2)</b>	<b>58.000,0</b>	<b>65.866,7</b>	<b>114%</b>
<b>4. Agricultura Familiar (Pronaf)</b>	<b>12.000,0</b>	<b>8.065,8</b>	<b>67%</b>
<b>5. AGRICULTURA TOTAL (3+4)</b>	<b>70.000,0</b>	<b>73.932,6</b>	<b>106%</b>
<b>6. Outros Créditos</b>	-	<b>158,0</b>	-
<b>6.1 FAT Giro Rural</b>	-	<b>156,9</b>	-
Banco do Brasil	-	37,2	-
Demais bancos	-	119,7	-
<b>6.2 BB Coopgiro FAT</b>		<b>1,1</b>	
<b>7. TOTAL GERAL (5 + 6)</b>	<b>70.000,0</b>	<b>74.090,6</b>	<b>106%</b>

FONTE: Relatórios RECOR/BACEN; informações do BNDES, BB, BNB, BASA, BANCOOB e SICREDI.

Notas:

(1) aplicação efetiva de recursos da safra X<sub>t</sub> no tempo t, os dados da safra são preliminares, pois os bancos ajustam esses valores. No tempo (t+1), quando em curso a safra seguinte Y,

os dados da safra X são efetivos e os da safra Y são preliminares.

(2) Até a safra 2003/2004 não havia a fonte Exigibilidade Pronaf. A partir dessa safra foram deduzidos da Exigibilidade do Bacen/Recor, os dados do Pronaf fonte

Essa alteração foi efetuada no decorrer da safra 06/07. Por isso, os dados mensais dessa safra já contemplam essa dedução da Exigibilidade.

(3) Inclusão de Recursos Externos 63 Rural. Essa alteração foi efetuada na safra 07/08; por isso os dados mensais dessa safra já contam com essa inclusão.

Nas safras anteriores, a inclusão dessa fonte de recursos foi efetuada apenas no **consolidado da série histórica**. A tabela consolidada do arquivo mensal não foi alterada.

4) safras 1999/2000, 2000/2001 e 2001/2002: não foram encontrados arquivos de dados mensais.

ELABORAÇÃO: DEAGRI/SPA/MAPA



MINISTÉRIO DA AGRICULTURA, PECUÁRIA E ABASTECIMENTO  
Secretaria de Política Agrícola  
Departamento de Economia Agrícola  
Coordenação-Geral de Análises Econômicas

FINANCIAMENTO RURAL - PROGRAMAÇÃO E APLICAÇÃO EFETIVA DE RECURSOS  
Safras 2008/2009 a 2009/2010

(em R\$ milhões)

Fontes de recursos ou programas	2008/2009			2009/2010		
	Programação jul/08 a jun/09	Aplicação jul/08 a jun/09	Desemb. relativo (%)	Programação jul/09 a jun/10	Aplicação jul/09 a jun/10	Desemb. relativo (%)
	(a)	(b)	(b)/(a)	(a)	(b)	(b)/(a)
<b>1. Custeio e Comercialização</b>	<b>54.800,0</b>	<b>55.491,1</b>	<b>101%</b>	<b>66.200,0</b>	<b>65.003,4</b>	<b>91%</b>
<b>1.1 Juros controlados</b>	<b>45.053,0</b>	<b>42.506,2</b>	<b>94%</b>	<b>54.200,0</b>	<b>49.503,4</b>	<b>96%</b>
1.1.1 Rec.Obrigatório MCR 6-2 (6,75% a.a.) <sup>(1)</sup>	30.000,0	28.755,9	96%	30.537,0	29.315,1	87%
1.1.2 Poupança Rural MCR 6-4 (6,75% a.a.) <sup>(2)</sup>	10.653,0	11.318,4	106%	17.500,0	15.167,9	5%
1.1.3 Recursos Próprios (6,75%aa) <sup>(3)</sup>	-	-	-	750,0	34,8	65%
1.1.4 FUNCAFE (6,75% a. a.)	2.200,0	2.045,5	93%	1.950,0	1.270,4	67%
1.1.5 Pronamp Rural (6,25% a.a.) <sup>(4)</sup>	2.200,0	386,5	18%	3.463,0	2.332,1	313%
- Banco do Brasil	1.955,0	210,7	11%	625,0	1.959,3	85%
- Bancos Cooperativos e BASA	245,0	175,8	72%	438,0	372,8	85%
1.1.6 Fundos Constitucionais <sup>(5)</sup>	-	-	-	-	1.383,1	1,3
<b>1.2 Juros livres</b>	<b>9.747,0</b>	<b>12.984,9</b>	<b>133%</b>	<b>12.000,0</b>	<b>15.500,0</b>	<b>54%</b>
1.2.1 Poupança Rural (MCR 6-4) <sup>(6)</sup>	1.147,0	1.461,7	127%	3.500,0	1.877,2	51%
1.2.2 Recursos Livres <sup>(7)</sup>	7.000,0	3.872,2	55%	3.500,0	1.797,4	40%
1.2.3 CPR Aval/Compra	1.600,0	1.472,1	92%	3.000,0	1.213,3	648%
1.2.4 BB-Agroindustrial (MCR 6-4)	-	5.578,9	-	1.500,0	9.724,5	1,8
1.2.5 Recursos Externos - 63 Rural	-	600,1	-	500,0	887,6	0,7
<b>2. Investimento</b>	<b>10.200,0</b>	<b>9.425,1</b>	<b>92%</b>	<b>14.500,0</b>	<b>10.255,5</b>	<b>36%</b>
<b>2.1 Programas do BNDES</b>	<b>6.500,0</b>	<b>4.323,7</b>	<b>67%</b>	<b>10.000,0</b>	<b>3.635,5</b>	<b>10%</b>
2.1.1 Moderfrota (9,5%aa)	2.500,0	1.903,3	76%	2.000,0	199,6	45%
2.1.2 Moderagro (6,75%aa)	850,0	512,3	60%	850,0	385,4	27%
2.1.3 Moderinfra (6,75%aa)	500,0	261,7	52%	500,0	136,8	32%
2.1.4 Produsa (5,75%aa e 6,75%aa)	1.000,0	160,9	16%	1.500,0	475,3	36%
2.1.5 Propflora (6,75%aa)	150,0	81,7	54%	150,0	53,7	81%
2.1.6 Prodecoop (6,75%aa)	1.000,0	939,1	94%	2.000,0	1.616,4	7%
2.1.7 Moderfrota Pronamp (7,5%aa)	500,0	464,7	93%	1.000,0	70,0	35%
2.1.8 Procap - Agro (6,75%aa)	-	-	-	2.000,0	698,3	0,3
2.1.9 Programa ABC - BNDES/BB (5,5% aa)	-	-	-	-	-	1,5
<b>2.2 Demais linhas/programas</b>	<b>3.700,0</b>	<b>5.101,4</b>	<b>138%</b>	<b>4.500,0</b>	<b>6.620,0</b>	<b>68%</b>
2.2.1 Fundos Constitucionais (5% a 8,5% aa) <sup>(7)</sup>	3.500,0	4.540,1	130%	3.500,0	2.391,0	173%
2.2.2 Pronamp (6,25% a.a.)	200,0	251,9	126%	500,0	864,8	0%
2.2.3 Pronamp -Recursos BNDES (6,25%aa)	-	-	-	500,0	-	-
2.2.4 Recursos Externos - 63 Rural	-	309,4	-	-	186,9	-
2.2.5 Rec.Obrigatório MCR 6-2 (6,75% a.a.) <sup>(1)</sup>	-	-	-	-	2.461,4	-
2.2.6 Poupança Rural (MCR 6-4) <sup>(5)</sup>	-	-	-	-	283,0	-
2.2.7 Recursos Livres <sup>(6)</sup>	-	-	-	-	432,8	-
<b>3. Linhas Especiais a Juros Controlados</b>				<b>12.300,0</b>	<b>11.514,6</b>	<b>0,6</b>
3.1 BNDES/BB Procer - Agroindústrias (11,25%aa)	-	-	-	10.000,0	6.480,9	65%
3.2 BNDES/BB-PASS Álcool (9,0%aa)	-	-	-	2.300,0	514,2	22%
3.3 BNDES PSI-BK (6,5%aa)	-	-	-	-	4.519,5	-
<b>3. AGRICULTURA EMPRESARIAL (1+2)</b>	<b>65.000,0</b>	<b>64.916,2</b>	<b>100%</b>	<b>93.000,0</b>	<b>86.773,5</b>	<b>93%</b>
<b>4. Agricultura Familiar (Pronaf)</b>	<b>13.000,0</b>	<b>9.489,0</b>	<b>73%</b>	<b>15.000,0</b>	<b>11.493,2</b>	<b>77%</b>
<b>5. AGRICULTURA TOTAL (3+4)</b>	<b>78.000,0</b>	<b>74.405,2</b>	<b>95%</b>	<b>108.000,0</b>	<b>98.266,8</b>	<b>91%</b>

Fonte: RECOR/BACEN, BNDES, BB, BNB, BASA, BANCOOB e SICREDI.

Elaboração: MAPA/SPA/DEAGRI

Notas

(1) Informações do Bacen/Recor deduzidos Pronaf Exigibilidade e Pronamp Exigibilidade

(2) Poupança Rural equalizada (C+C): informações BB, SICREDI e BANCOOB. Equalização orçamento inicial BB (15.000 milhões); Sicredi (R\$ 1.100 milhões); Bancoob (R\$ 480 milhões). Portarias de 18.08.10

(3) Recursos Próprios Equalizados: Sicredi (R\$ 400 milhões) e Bancoob (R\$ 100 milhões)

(4) Safra 2010/11 Incluída na Programação do Pronamp, R\$ 2,65 bilhões da fonte Exigibilidade 6-2.

(5) Taxas de juros aos produtores: mini (5%aa); pequenos (6,75%aa); médios (7,25%aa); grandes (8,5%aa). Na safra 09/10, Sicredi e Bancoob passaram a operar com recursos do FCO.

(6) Informações do BB, BNB, BASA, BANCOOB e SICREDI.

(7) Informações Recor/Bacen. Fontes citadas em (1), (5) e (6) passam a ser separadas em Custeio+ Comercialização (C+C) e Investimento (I).

(8) Informações BNDES (desembolso), Moderagro (Moderagro (menos Solo), Prodefruta e Prodeagro), Produsa (Prolapac e Moderagro Solo.)

(9) Informações do BB, BNB, BASA, BANCOOB e SICREDI. Lançamento total CIC





FINANCIAMENTO RURAL - PROGRAMAÇÃO E APLICAÇÃO EFETIVA DE RECURSOS  
SAFRAS 2010/2011

(Em R\$ milhões)

Fontes de recursos ou programas	2010/2011		
	Programação jul/10 a jun/11	Aplicação jul/10 a jun/11	Desemb. relativo (%)
	(a)	(b)	(b)/(a)
<b>1. Custeio e Comercialização</b>	<b>75.550,0</b>	<b>72.070,6</b>	<b>95,4</b>
<b>1.1 Juros controlados</b>	<b>60.700,0</b>	<b>55.798,9</b>	<b>91,9</b>
1.1.1 Rec.Obrigatório MCR 6-2 (6,75% a.a.) <sup>(1)</sup>	36.000,0	37.480,8	104,1
1.1.2 Poupança Rural MCR 6-4 (6,75% a.a.)	16.600,0	11.009,2	66,3
1.1.3 Recursos Próprios (6,75%aa)	500,0	36,5	7,3
1.1.4 FUNCAFE (6,75% a. a.)	2.100,0	1.419,5	67,6
1.1.5 Pronamp Rural (6,25% a.a.)	3.950,0	3.751,7	95,0
- Banco do Brasil	800,0	2.789,2	348,6
- Bancos Cooperativos e BASA	500,0	962,6	192,5
- Rec.Obrigatório MCR 6-2 - Outros Bancos <sup>(1)</sup>	2.650,0	-	-
1.1.6 Fundos Constitucionais <sup>(2)</sup>	1.550,0	2.101,1	135,6
<b>1.2 Juros livres</b>	<b>14.850,0</b>	<b>16.271,7</b>	<b>109,6</b>
1.2.1 Poupança Rural (MCR 6-4) <sup>(3)</sup>	5.000,0	1.940,4	38,8
1.2.2 Recursos Livres <sup>(4)</sup>	2.500,0	1.717,2	68,7
1.2.3 CPR Aval/Compra	1.500,0	1.332,6	88,8
1.2.4 BB-Agroindustrial (MCR 6-4)	5.000,0	10.376,1	207,5
1.2.5 Recursos Externos - 63 Rural	850,0	905,5	106,5
<b>2. Investimento</b>	<b>18.050,0</b>	<b>13.628,6</b>	<b>75,5</b>
<b>2.1 Programas do BNDES<sup>(5)</sup></b>	<b>10.500,0</b>	<b>4.424,8</b>	<b>42,1</b>
2.1.1 Moderfrota (9,5%aa)	1.000,0	11,5	1,2
2.1.2 Moderagro (6,75%aa)	850,0	340,7	40,1
2.1.3 Moderinfra (6,75%aa)	1.000,0	84,9	8,5
2.1.4 Programa ABC - (5,5% aa) <sup>(6)</sup>	3.150,0	418,5	13,3
- BNDES	-	304,9	-
- Banco do Brasil	-	113,6	-
2.1.5 Prodecoop (6,75%aa)	2.000,0	1.040,7	52,0
2.1.6 Moderfrota Pronamp (7,5%aa)	500,0	6,6	1,3
2.1.7 Procap - Agro (6,75%aa)	2.000,0	2.521,9	126,1
<b>2.2 Demais fontes/programas</b>	<b>7.550,0</b>	<b>9.203,8</b>	<b>121,9</b>
2.2.1 Fundos Constitucionais (5% a 8,5% aa) <sup>(2)</sup>	2.450,0	2.517,5	102,8
2.2.2 Pronamp (6,25% a.a.)	700,0	1.280,7	183,0
- Banco do Brasil	-	1.174,4	-
- Bancos Cooperativos e BASA	-	106,3	-
- Rec.Obrigatório MCR 6-2 - Outros Bancos <sup>(1)</sup>	-	-	-
2.2.3 Pronamp -Recursos BNDES (6,25%aa)	500,0	-	-
2.2.4 Recursos Externos - 63 Rural	250,0	158,8	63,5
2.2.5 Rec.Obrigatório MCR 6-2 (6,75% a.a.) <sup>(1)</sup>	2.100,0	4.656,7	221,7
2.2.6 Poupança Rural (MCR 6-4) <sup>(3)</sup> Livre	1.000,0	217,1	21,7
2.2.7 Poupança Rural (MCR 6-4) Controlada - BB	-	-	-
2.2.8 Recursos Livres <sup>(7)</sup>	550,0	373,0	67,8
<b>3. Linha Especial a Juros Controlados</b>	<b>6.400,0</b>	<b>8.793,1</b>	<b>-</b>
3.1 BNDES/BB-PASS Álcool (9,0%aa)	2.400,0	-	-
3.2 BNDES PSI-BK (6,5%aa)	4.000,0	5.841,1	146,0
3.3 BNDES/BB Procer - Agroindústrias (11,25%aa) <sup>(7)</sup>	-	2.952,0	-
<b>4. AGRICULTURA EMPRESARIAL (1+2+3)</b>	<b>100.000,0</b>	<b>94.492,3</b>	<b>94,5</b>
<b>5. Agricultura Familiar ( Pronaf) <sup>(7)</sup></b>	<b>16.000,0</b>	<b>11.510,2</b>	<b>71,9</b>
<b>6. AGRICULTURA TOTAL (4+5)</b>	<b>116.000,0</b>	<b>106.002,5</b>	<b>91,4</b>

Fonte: RECOR/BACEN, BNDES, BB, BNB, BASA, BANCOOB e SICREDI.

Observação:

(\*) As informações de Recursos Obrigatórios - de julho a dezembro/2011

(\*\*) O Programa de Crédito Especial Rural - PROCER, teve seu prazo de vigência expirado em 30/06/2010. Nos primeiros meses da safra 10/11, foram desembolsados R\$ 2,9 bilhões referentes a resíduos contrados ao término da safra 09/10

Notas:

(1) Informações do Bacen/Recor deduzidos Pronaf Exigibilidade e Pronamp Exigibilidade

(2) Taxas de juros aos produtores: mini (5%aa); pequenos (6,75%aa); médios(7,25%aa); grandes( 8,5%aa). A partir da safra 09/10, Sicredi e Bancoob passaram a operar com recursos do FCO.

(3) Informações do BB, BNB, BASA, BANCOOB e SICREDI.

(4) Informações Recor/Bacen. Fontes citadas em (1), (2) e (3) passam a ser separadas em Custeio+ Comercialização (C+C) e Investimento (I).

(5) Informações BNDES (desembolso) e BB com recursos da Poupança Rural 6.4 controlada

(6) A partir da safra 11/12 os Programas Proflora e Produa foram incorporados ao Programa ABC. Os valores de aplicados em ambas sfras contemplam ainda, as liberações realizadas ao amparo desses programas.

(7) Informações do BB, BNB, BASA, BANCOOB e SICREDI.Lançamento total CIC

Elaboração:MAPA/SPA/DEAGRI





MINISTÉRIO DA AGRICULTURA, PECUÁRIA E ABASTECIMENTO  
Secretaria de Política Agrícola  
Departamento de Economia Agrícola  
Coordenação-Geral de Análises Econômicas

FINANCIAMENTO RURAL - PROGRAMAÇÃO E APLICAÇÃO DE RECURSOS  
SAFRAS 2011/2012 EFETIVA e 2012/2013

Fontes de recursos ou programas	2011/2012			2012/2013			(Em R\$ milhões)
	Programação jul/11 a jun/12	Aplicação jul/11 a jun/12	Desemb. relativo (%)	Programação jul/12 a jun/13	Aplicação jul/12 a jun/13	Desemb. relativo (%)	Comparativo Aplicação Var. (%)
	(a)	(b)	(b)/(a)	(c)	(d)	(d)/(c)	(d)/(b)
<b>1. Custeio e Comercialização</b>	<b>80.238,0</b>	<b>72.317,8</b>	<b>90,1</b>	<b>86.950,0</b>	<b>91.764,0</b>	<b>105,5</b>	<b>26,9</b>
<b>1.1 Juros controlados</b>	<b>64.138,0</b>	<b>57.907,5</b>	<b>90,3</b>	<b>70.550,0</b>	<b>71.657,0</b>	<b>101,6</b>	<b>23,7</b>
1.1.1 Rec.Obrigatório MCR 6-2 (5,5% a.a.) (1)	40.000,0	28.551,5	71,4	38.600,0	40.518,3	105,0	41,9
1.1.2 Poupança Rural MCR 6-4 (5,5% a.a.)	13.250,0	20.208,3	152,5	19.800,0	18.818,6	95,0	(6,9)
1.1.3 Recursos Próprios (5,5%aa)	375,0	307,8	82,1	700,0	79,1	11,3	(74,3)
1.1.4 FUNCAFE (5,5% a. a.)	2.100,0	1.372,1	65,3	2.100,0	1.743,6	83,0	27,1
1.1.5 Pronamp Rural (5,0% a.a.)	6.213,0	5.028,2	80,9	7.150,0	8.359,3	116,9	66,2
- Banco do Brasil	3.125,0	3.941,7	126,1	3.400,0	7.111,7	209,2	80,4
- Bancos Cooperativos e BASA	1.088,0	1.086,5	99,9	1.100,0	1.124,4	102,2	3,5
- Sistema BNDES	-	-	-	100,0	13,5	13,5	-
- Rec.Obrigatório MCR 6-2 - Outros Bancos	2.000,0	-	-	2.550,0	109,7	4,3	-
1.1.6 Fundos Constitucionais (2)	2.200,0	2.439,6	110,9	2.200,0	2.138,1	97,2	(12,4)
<b>1.2 Juros livres</b>	<b>16.100,0</b>	<b>14.410,2</b>	<b>89,5</b>	<b>16.400,0</b>	<b>20.107,0</b>	<b>122,6</b>	<b>39,5</b>
1.2.1 Poupança Rural (MCR 6-4) (3)	3.750,0	1.983,3	52,9	4.000,0	1.998,0	49,9	0,7
1.2.2 Recursos Livres (4)	2.000,0	3.957,4	197,9	2.800,0	3.076,8	109,9	(22,3)
1.2.3 CPR Aval/Compra	1.500,0	1.024,7	68,3	1.500,0	1.376,5	91,8	34,3
1.2.4 BB-Agroindustrial (MCR 6-4)	8.000,0	6.467,3	80,8	7.250,0	12.987,2	179,1	100,8
1.2.5 Recursos Externos - 63 Rural	850,0	977,6	115,0	850,0	668,4	78,6	(31,6)
<b>2. Investimento</b>	<b>27.000,0</b>	<b>21.206,4</b>	<b>78,5</b>	<b>28.300,0</b>	<b>30.919,1</b>	<b>109,3</b>	<b>45,8</b>
<b>2.1 Programas do BNDES(5)</b>	<b>14.500,0</b>	<b>11.179,5</b>	<b>77,1</b>	<b>16.000,0</b>	<b>16.712,2</b>	<b>104,5</b>	<b>49,5</b>
2.1.1 Moderfrota (5,5%aa)	1.000,0	7,2	0,7	150,0	9,4	6,2	29,8
2.1.2 Moderagro (5,5%aa)	850,0	512,1	60,2	950,0	559,2	58,9	9,2
2.1.3 Moderinfra (5,5%aa)	1.000,0	227,7	22,8	500,0	246,3	49,3	8,2
2.1.4 Programa ABC - (5,0% aa) (6)	3.150,0	1.514,7	48,1	3.400,0	2.993,1	88,0	97,6
- BNDES	2.300,0	309,6	13,5	1.900,0	370,3	19,5	19,6
- Banco do Brasil	850,0	1.205,1	141,8	1.500,0	2.622,8	174,9	117,6
2.1.5 Prodecoop (5,5%aa)	2.000,0	410,0	20,5	2.000,0	596,0	29,8	45,4
2.1.6 Moderfrota Pronamp (5,0%aa)	500,0	6,7	1,3	-	0,8	-	(88,6)
2.1.7 Procac - Agro (5,5%aa)	2.000,0	2.463,9	123,2	3.000,0	712,2	23,7	(71,1)
2.1.8 BNDES PSI-BK (2,5%aa)	4.000,0	6.037,1	150,9	6.000,0	11.595,2	193,3	92,1
<b>2.2 Demais fontes/programas</b>	<b>10.000,0</b>	<b>10.026,9</b>	<b>100,3</b>	<b>7.900,0</b>	<b>12.996,3</b>	<b>164,5</b>	<b>29,6</b>
2.2.1 Fundos Constitucionais (5% a 8,5% aa) (2)	2.900,0	3.163,5	109,1	2.900,0	3.430,8	118,3	8,5
2.2.2 Pronamp (5,0% a.a.)	1.600,0	2.108,4	131,8	4.000,0	3.011,3	75,3	42,8
- Banco do Brasil	-	1.905,6	-	1.600,0	2.466,8	154,2	29,5
- Bancos Cooperativos e BASA	-	199,6	-	250,0	403,3	161,3	102,1
- Rec.Obrigatório MCR 6-2 - Outros Bancos	1.100,0	-	-	1.000,0	99,6	10,0	-
- BNDES	500,0	3,2	0,6	1.150,0	41,6	3,6	-
2.2.3 Recursos Externos - 63 Rural	400,0	353,8	88,5	-	74,5	-	(78,9)
2.2.4 Rec.Obrigatório MCR 6-2 (5,5% a.a.) (1)	4.500,0	3.316,5	73,7	500,0	5.108,0	1.021,6	54,0
2.2.5 Poupança Rural (MCR 6-4) (3) Livre	-	328,0	-	-	375,3	-	14,4
2.2.6 Poupança Rural (MCR 6-4) Controlada - BB	-	-	-	-	0,2	-	-
2.2.7 Recursos Livres (4)	600,0	756,8	126,1	500,0	956,3	191,3	26,4
2.2.8 Recursos Próprios - Bancoob	-	169,5	-	-	39,9	-	(76,5)
<b>2.3 Linhas Especiais a Juros Controlados</b>	<b>2.500,0</b>	<b>-</b>	<b>-</b>	<b>4.400,0</b>	<b>1.210,5</b>	<b>27,5</b>	<b>-</b>
2.3.1 BNDES/BB-PASS Alcool/Estocagem	2.500,0	-	-	2.000,0	135,1	6,8	-
2.3.2 BNDES /Setor Sucroalcooleiro/Proreanova	-	-	-	2.400,0	1.075,5	44,8	-
<b>3. AGRICULTURA EMPRESARIAL (1+2)</b>	<b>107.238,0</b>	<b>93.524,2</b>	<b>87,2</b>	<b>115.250,0</b>	<b>122.683,0</b>	<b>106,4</b>	<b>31,2</b>
<b>4. Agricultura Familiar ( Pronaf)</b>	<b>16.000,0</b>	<b>12.847,9</b>	<b>80,3</b>	<b>18.000,0</b>	<b>17.029,4</b>	<b>94,6</b>	<b>32,5</b>
<b>5. AGRICULTURA TOTAL (3+4)</b>	<b>123.238,0</b>	<b>106.372,0</b>	<b>86,3</b>	<b>133.250,0</b>	<b>139.712,5</b>	<b>104,8</b>	<b>31,3</b>

Fonte: RECOR/BACEN, BNDES, BB, BNB, BASA, BANCOOB e SICREDI.

Notas:

(1) Informações do Bacen/Recor deduzidos Pronaf Exigibilidade e Pronamp Exigibilidade

(2) Taxas de juros aos produtores: mini (5%aa); pequenos (6,75%aa); médios(7,25%aa); grandes(8,5%aa). A partir da safra 09/10, Sicredi e Bancoob passaram a operar com recursos do FCO.

- Sobre essas taxas aplica-se bônus de adimplência de 25% para financiamentos no semi-árido nordestino e 15% para as demais regiões do País.

(3) Informações do BB, BNB, BASA, BANCOOB e SICREDI.

(4) Informações Recor/Bacen.

(5) Informações BNDES (desembolso) e BB com recursos da Poupança Rural 6.4 controlada

(6) A partir da safra 11/12 os Programas Proflora e Proreanova foram incorporados ao Programa ABC. Os valores aplicados em ambas safras contemplam ainda, as liberações realizadas ao amparo desses programas.

Elaboração:MAPA/SPA/DEAGRI



MINISTÉRIO DA AGRICULTURA, PECUÁRIA E ABASTECIMENTO  
Secretaria de Política Agrícola  
Departamento de Economia Agrícola  
Coordenação-Geral de Análises Econômicas

FINANCIAMENTO RURAL - PROGRAMAÇÃO E APLICAÇÃO DE RECURSOS  
SAFRAS 2012/2013 e 2013/2014

(Em R\$ milhões)

Fontes de recursos ou programas	2012/2013			2013/2014			Comparativo Aplicação Var. (%) (d)/(b)
	Programação jul/12 a jun/13	Aplicação jul a dez/12	Desemb. relativo (%) (b)/(a)	Programação jul/13 a jun/14	Aplicação jul a dez/13	Desemb. relativo (%) (d)/(c)	
	(a)	(b)	(b)/(a)	(c)	(d)	(d)/(c)	
<b>1. Custeio e Comercialização</b>	<b>88.950,0</b>	<b>46.388,1</b>	<b>52,2</b>	<b>97.627,0</b>	<b>67.692,3</b>	<b>69,3</b>	<b>45,9</b>
<b>1.1 Juros controlados</b>	<b>72.550,0</b>	<b>38.147,0</b>	<b>52,6</b>	<b>82.227,0</b>	<b>49.368,3</b>	<b>60,0</b>	<b>29,4</b>
1.1.1 Rec.Obrigatório MCR 6-2 (5,5% a.a.) <sup>(1)</sup>	38.600,0	19.790,7	51,3	42.538,0	24.469,6	57,5	23,6
1.1.2 Poupança Rural MCR 6-4 (5,5% a.a.)	19.800,0	9.872,0	49,9	23.610,0	14.193,5	60,1	43,8
1.1.3 Recursos Próprios (5,5%aa)	700,0	13,4	1,9	500,0	-	-	-
1.1.4 FUNCAFE (5,5% a. a.)	2.100,0	1.500,4	71,4	3.181,0	2.045,4	64,3	36,3
1.1.5 Pronamp Rural (4,5% a.a.)	7.150,0	5.612,7	78,5	8.050,0	6.098,5	75,8	8,7
- Banco do Brasil	3.400,0	3.898,2	114,7	4.800,0	4.485,3	93,4	15,1
- Bancos Cooperativos e BASA	1.100,0	688,6	62,6	600,0	920,0	153,3	33,6
- Sistema BNDES	100,0	-	-	100,0	5,49	5,5	-
- Rec.Obrigatório MCR 6-2 - Outros Bancos	2.550,0	1.025,9	-	2.550,0	687,7	27,0	-
1.1.6 Fundos Constitucionais (3,5% a.a.) <sup>(2)</sup>	2.200,0	1.222,7	55,6	2.348,0	1.226,4	52,2	0,3
1.1.7 Estocagem de Alcool (7,7% a.a.)	2.000,0	135,1	6,8	2.000,0	1.335,0	66,8	888,4
<b>1.2 Juros livres</b>	<b>16.400,0</b>	<b>8.241,0</b>	<b>50,3</b>	<b>15.400,0</b>	<b>18.324,0</b>	<b>119,0</b>	<b>122,4</b>
1.2.1 Poupança Rural (MCR 6-4) <sup>(3)</sup>	4.000,0	1.114,4	27,9	4.000,0	1.444,4	36,1	29,6
1.2.2 Recursos Livres <sup>(4)</sup>	2.800,0	1.340,9	47,9	2.800,0	2.325,1	83,0	73,4
1.2.3 CPR Aval/Compra	1.500,0	917,9	61,2	1.000,0	609,4	60,9	(33,6)
1.2.4 BB-Agroindustrial (MCR 6-4)	7.250,0	4.282,0	59,1	7.250,0	13.945,1	192,3	225,7
1.2.5 Recursos Externos - 63 Rural	850,0	585,9	68,9	350,0	-	-	-
<b>2. Investimento</b>	<b>26.300,0</b>	<b>14.111,5</b>	<b>53,7</b>	<b>38.436,0</b>	<b>23.566,1</b>	<b>61,3</b>	<b>67,0</b>
<b>2.1 Programas do BNDES<sup>(5)</sup></b>	<b>18.400,0</b>	<b>8.036,1</b>	<b>43,7</b>	<b>24.850,0</b>	<b>13.161,3</b>	<b>53,0</b>	<b>63,8</b>
2.1.1 Moderfrota (5,5% a.a.)	150,0	1,7	1,1	160,0	7,7	4,8	361,7
2.1.2 Moderagro (5,5% a.a.)	950,0	231,1	24,3	550,0	278,4	50,6	20,5
2.1.3 Moderinfra (3,5% a.a.)	500,0	102,1	20,4	550,0	105,2	19,1	3,1
2.1.4 Programa ABC - (5,0% a.a.)	3.400,0	1.716,8	50,5	4.500,0	1.211,7	26,9	(29,4)
- BNDES	1.900,0	162,0	8,5	500,0	139,7	27,9	(13,8)
- Banco do Brasil	1.500,0	1.554,8	103,7	4.000,0	1.072,1	26,8	(31,0)
2.1.5 Prodecoop (5,5% a.a.)	2.000,0	388,5	19,4	350,0	495,8	141,7	27,6
2.1.6 Moderfrota Pronamp (5,0% a.a.)	-	0,8	-	-	-	-	-
2.1.7 Procap - Agro (5,5% a.a. - 6,5% a.a.) <sup>(6)</sup>	3.000,0	404,7	13,5	3.240,0	1.898,3	58,6	369,1
2.1.8 PSI-BK (3,5% a.a.)	6.000,0	4.731,2	78,9	7.000,0	6.963,1	99,5	47,2
- Rural	-	4.698,8	-	6.000,0	6.948,1	115,8	47,9
- Cerealistas	-	32,4	-	1.000,0	15,0	1,5	(53,6)
2.1.9 PCA (Construção e Ampliação de Armazens) (3,5% a.a.) <sup>(7)</sup>	-	-	-	<b>3.500,0</b>	<b>1.719,7</b>	<b>49,1</b>	-
- BNDES	-	-	-	1.750,0	349,7	20,0	-
- Banco do Brasil	-	-	-	1.750,0	1.370,0	78,3	-
2.1.10 Inovagro (3,5% a.a.)	-	-	-	1.000,0	2,1	-	-
2.1.11 Proreforma/Setor Sucro-alcooleiro (5,5% a.a.)	2.400,0	459,4	19,1	4.000,0	479,2	12,0	4,3
<b>2.2 Demais fontes/programas</b>	<b>7.900,0</b>	<b>6.075,4</b>	<b>76,9</b>	<b>13.586,0</b>	<b>10.404,8</b>	<b>76,6</b>	<b>71,3</b>
2.2.1 Fundos Constitucionais (3,5% a.a.) <sup>(2)</sup>	2.900,0	1.761,0	60,7	2.876,0	2.637,5	91,7	49,8
2.2.2 Pronamp (4,5% a.a.)	4.000,0	1.642,6	41,1	5.160,0	3.261,2	63,2	98,5
- Banco do Brasil	1.600,0	1.322,8	82,7	2.600,0	1.924,2	74,0	45,5
- Bancos Cooperativos e BASA	250,0	127,7	51,1	50,0	343,4	686,9	168,9
- Rec.Obrigatório MCR 6-2 - Outros Bancos	1.000,0	184,2	18,4	1.110,0	974,3	87,8	-
- BNDES	1.150,0	7,9	0,7	1.400,0	19,3	1,4	144,9
2.2.3 Recursos Externos - 63 Rural	-	52,4	-	-	-	-	-
2.2.4 Rec.Obrigatório MCR 6-2 (5,5% a.a.) <sup>(1)</sup>	500,0	1.994,0	398,8	5.000,0	3.490,8	69,8	75,1
2.2.5 Poupança Rural (MCR 6-4) <sup>(3)</sup> Livre	-	171,8	-	50,0	218,2	436,4	27,0
2.2.6 Recursos Livres <sup>(4)</sup>	500,0	413,6	82,7	-	598,2	-	44,6
2.2.7 Recursos Próprios - Bancoob (5,5% a.a.)	-	39,9	-	500,0	198,9	39,8	398,7
<b>3. AGRICULTURA EMPRESARIAL (1+2)</b>	<b>115.250,0</b>	<b>60.499,6</b>	<b>52,5</b>	<b>136.063,0</b>	<b>91.258,4</b>	<b>67,1</b>	<b>50,8</b>
<b>4. Agricultura Familiar ( Pronaf) <sup>(1)</sup></b>	<b>18.000,0</b>	<b>9.742,6</b>	<b>54,1</b>	<b>21.000,0</b>	<b>12.565,1</b>	<b>59,8</b>	<b>29,0</b>
<b>5. AGRICULTURA TOTAL (3+4)</b>	<b>133.250,0</b>	<b>70.242,2</b>	<b>52,7</b>	<b>157.063,0</b>	<b>103.823,5</b>	<b>66,1</b>	<b>47,8</b>

Fonte: RECOR/SICOR/BACEN, BNDES, BB, BNB, BASA, BANCOOB e SICREDI.

(\*) Fonte:MDA

Notas:

(1) Informações do Bacen/Recor deduzidos Pronaf Exigibilidade e Pronamp Exigibilidade

(2) Taxas de juros aos produtores: 3,5% para todos os portes de produtores e considerados os bonus de adimplencia.

(3) Informações do BB, BNB, BASA, BANCOOB e SICREDI.

(4) Informações Recor/Bacen.

(5) Informações BNDES (desembolso) e BB com recursos da Poupança Rural 6.4 controlada

(6) Procap-agro: 5,5% a.a. para cotas partes e 6,5% a.a. para giro.

(7) PCA:Informações de operações internalizadas do BB e BNDES.

Elaboração:MAPA/SPA/DEAGRI

Data: 21.01.2014



MINISTÉRIO DA AGRICULTURA, PECUÁRIA E ABASTECIMENTO  
Secretaria de Política Agrícola  
Departamento de Economia Agrícola  
Coordenação-Geral de Análises Econômicas

FINANCIAMENTO RURAL - PROGRAMAÇÃO E APLICAÇÃO DE RECURSOS  
SAFRAS 2012/2013 e 2013/2014

(Em R\$ milhões)

Finalidades e Fontes /Programas	Aplicação		
	jul a dez/12	jul a dez/13	Var. (%)
	(a)	(b)	(b)/(a)
<b>1. Custeio</b>	<b>33.759,3</b>	<b>41.911,2</b>	<b>24,1</b>
<b>1.1 Juros controlados</b>	<b>30.740,1</b>	<b>38.352,1</b>	<b>24,8</b>
1.1.1 Rec.Obrigatório MCR 6-2 (5,5% a.a.) <sup>(1)</sup>	14.449,3	17.501,1	21,1
1.1.2 Poupança Rural MCR 6-4 (5,5% a.a.)	8.830,9	11.651,8	31,9
1.1.3 Recursos Próprios (5,5%aa)	13,4	-	-
1.1.4 FUNCAFE (5,5% a. a.)	540,1	577,9	7,0
1.1.5 Pronamp Rural (5,0% a.a.)	5.612,7	6.098,5	8,7
- Banco do Brasil	3.898,2	4.485,3	15,1
- Bancos Cooperativos e BASA	688,6	920,0	33,6
- Sistema BNDES	-	5,5	-
- Rec.Obrigatório MCR 6-2 - Outros Bancos	1.025,9	687,7	-
1.1.6 Fundos Constitucionais <sup>(2)</sup>	1.158,5	1.187,8	2,5
1.1.7 Estocagem de Alcool (7,7% a.a.)	135,1	1.335,0	888,4
<b>1.2 Juros livres</b>	<b>3.019,2</b>	<b>3.559,1</b>	<b>17,9</b>
1.2.1 Poupança Rural (MCR 6-4) <sup>(3)</sup>	924,9	1.212,2	31,1
1.2.2 Recursos Livres <sup>(4)</sup>	980,1	1.872,6	91,1
1.2.3 CPR Aval/Compra	531,7	474,3	(10,8)
1.2.4 Recursos Externos - 63 Rural	582,4	-	-
<b>2. Comercialização</b>	<b>12.628,8</b>	<b>25.781,1</b>	<b>104,1</b>
<b>2.1 Juros Controlados</b>	<b>7.407,0</b>	<b>11.016,3</b>	<b>48,7</b>
2.1.1 Rec.Obrigatório MCR 6-2 (5,5% a.a.) <sup>(1)</sup>	5.341,4	6.968,5	30,5
2.1.2 Poupança Rural MCR 6-4 (5,5% a.a.)	1.041,1	2.541,7	144,1
2.1.3 Recursos Próprios (5,5%aa)	-	-	-
2.1.4 FUNCAFE (5,5% a. a.)	960,3	1.467,5	52,8
2.1.5 Fundos Constitucionais <sup>(2)</sup>	64,3	38,5	(40,0)
<b>2.2 Juros livres</b>	<b>5.221,8</b>	<b>14.764,9</b>	<b>182,8</b>
2.2.1 Poupança Rural (MCR 6-4) <sup>(3)</sup>	189,4	232,2	22,6
2.2.2 Recursos Livres <sup>(4)</sup>	360,8	452,5	25,4
2.2.3 CPR Aval/Compra	386,1	135,0	(65,0)
2.2.4 BB-Agroindustrial ( MCR 6-4)	4.282,0	13.945,1	225,7
2.2.5 Recursos Externos - 63 Rural	3,5	-	-
<b>3. Investimento</b>	<b>14.111,5</b>	<b>23.566,1</b>	<b>67,0</b>
<b>3.1 Programas do BNDES <sup>(5)</sup></b>	<b>8.036,1</b>	<b>13.161,3</b>	<b>63,8</b>
2.1.1 Moderfrota (5,5%aa)	1,7	7,7	361,7
2.1.2 Moderagro (5,5%aa)	231,1	278,4	20,5
2.1.3 Moderinfra (5,5%aa)	102,1	105,2	3,1
2.1.4 Programa ABC - (5,0% aa) <sup>(6)</sup>	1.716,8	1.211,7	(29,4)
- BNDES	162,0	139,7	(13,8)
- Banco do Brasil	1.554,8	1.072,1	(31,0)
2.1.5 Prodecoop ( 5,5%aa)	388,5	495,8	27,6
2.1.6 Moderfrota Pronamp (5,0%aa)	0,8	-	-
2.1.7 Procap - Agro ( 5,5%aa)	404,7	1.898,3	369,1
2.1.8 BNDES PSI-BK (3,5%aa)	4.731,2	6.963,1	47,2
2.1.9 PCA (3,5% a.a.)	-	1.719,7	-
2.1.10 Inovagro (3,5% a.a.)	-	2,1	-
2.1.11 Prore nova/Setor Sucro-alcoleiro (5,5% a.a)	459,4	479,2	4,3
<b>3.2 Demais linhas/programas</b>	<b>6.075,4</b>	<b>10.404,8</b>	<b>71,3</b>
3.2.1 Fundos Constitucionais <sup>(2)</sup>	1.761,0	2.637,5	49,8
3.2.2 Pronamp -Recursos BNDES (5,0%aa)	1.642,6	3.261,2	98,5
- Banco do Brasil	1.322,8	1.924,2	45,5
- Bancos Cooperativos	127,7	343,4	168,9
- Rec.Obrigatório MCR 6-2	184,2	974,3	-
- BNDES	7,9	19,3	144,9
3.2.3 Recursos Externos - 63 Rural	52,4	-	-
3.2.4 Rec.Obrigatório MCR 6-2 (5,5% a.a.) <sup>(1)</sup>	1.994,0	3.490,8	75,1
3.2.5 Poupança Rural (MCR 6-4)	171,8	218,2	27,0
3.2.6 Recursos Livres <sup>(4)</sup>	413,6	598,2	44,6
3.2.8 Recursos Próprios Equalizados - Bancoob	39,9	198,9	398,7
<b>4. AGRICULTURA EMPRESARIAL (1+2+3)</b>	<b>60.499,6</b>	<b>91.258,4</b>	<b>50,8</b>
<b>5. Agricultura Familiar ( Pronaf)</b>	<b>9.742,6</b>	<b>12.565,1</b>	<b>29,0</b>
<b>6. AGRICULTURA TOTAL (4+5)</b>	<b>70.242,2</b>	<b>103.823,5</b>	<b>47,8</b>

Fonte: RECOR/SICOR/BACEN, BNDES, BB, BNB, BASA, BANCOOB e SICREDI.

Elaboração: MAPA/SPA/DEAGRI



MINISTÉRIO DA AGRICULTURA, PECUÁRIA E ABASTECIMENTO  
Secretaria de Política Agrícola  
Departamento de Economia Agrícola  
Cordenação Geral de Análises Econômicas

Brasil: Crédito Rural – Programas de investimento com recursos do Sistema BNDES  
Desembolsos efetuados em 2012

(Mil Reais correntes)

REGIÃO/ESTADOS	ABC	Moderagro	Moderinfra	Prodecoop	Moderfrota	Moderfrota Pronamp	Procap-Agro	Pronamp	Outros Programas	Total
<b>REGIÃO NORTE</b>	<b>28.708</b>	<b>2.706</b>	<b>198</b>	<b>-</b>	<b>20</b>	<b>-</b>	<b>-</b>	<b>163</b>	<b>251.898</b>	<b>283.693</b>
RONDÔNIA	984	499	198	-	20	-	-	163	51.054	52.918
ACRE	-	-	-	-	-	-	-	-	1.892	1.892
AMAZONAS	200	487	-	-	-	-	-	-	388	1.076
RORAIMA	-	586	-	-	-	-	-	-	4.861	5.447
PARÁ	11.262	594	-	-	-	-	-	-	66.444	78.300
AMAPÁ	-	-	-	-	-	-	-	-	214	214
TOCANTINS	16.262	540	-	-	-	-	-	-	127.044	143.846
<b>REGIÃO NORDESTE</b>	<b>9.760</b>	<b>10.097</b>	<b>6.775</b>	<b>-</b>	<b>156</b>	<b>-</b>	<b>15.500</b>	<b>42</b>	<b>656.806</b>	<b>699.136</b>
MARANHÃO	1.750	-	-	-	156	-	-	42	100.803	102.750
PIAUI	3.000	1.919	602	-	-	-	3.800	-	87.982	97.303
CEARÁ	-	-	-	-	-	-	1.900	-	28.304	30.204
RIO GRANDE DO NORTE	-	-	-	-	-	-	-	-	9.623	9.623
PARAIBA	-	181	55	-	-	-	-	-	7.064	7.300
PERNAMBUCO	-	750	-	-	-	-	-	-	18.816	19.566
ALAGOAS	-	68	-	-	-	-	-	-	24.628	24.696
SERGIPE	-	-	-	-	-	-	-	-	23.853	23.853
BAHIA	5.010	7.179	6.118	-	-	-	9.800	-	355.734	383.841
<b>REGIÃO SUDESTE</b>	<b>113.958</b>	<b>73.807</b>	<b>32.010</b>	<b>13.725</b>	<b>515</b>	<b>427</b>	<b>318.049</b>	<b>512</b>	<b>2.087.501</b>	<b>2.640.503</b>
MINAS GERAIS	69.202	48.557	23.971	12.703	351	347	206.161	255	1.008.447	1.369.993
ESPIRITO SANTO	4.914	2.096	484	-	44	-	4.500	-	35.311	47.348
RIO DE JANEIRO	7	299	-	-	-	-	1.000	-	10.811	12.117
SÃO PAULO	39.836	22.856	7.555	1.022	120	80	106.389	257	1.032.931	1.211.046
<b>REGIÃO SUL</b>	<b>95.037</b>	<b>409.043</b>	<b>141.296</b>	<b>462.372</b>	<b>1.171</b>	<b>2.945</b>	<b>668.821</b>	<b>13.618</b>	<b>2.389.277</b>	<b>4.183.578</b>
PARANÁ	28.980	239.724	15.190	359.183	108	973	345.148	2.151	1.274.582	2.266.040
SANTA CATARINA	8.665	106.043	10.214	85.250	93	356	68.843	6.733	199.502	485.699
RIO GRANDE DO SUL	57.391	63.276	115.892	17.939	970	1.615	254.830	4.734	915.193	1.431.840
<b>REGIÃO CENTRO-OESTE</b>	<b>93.964</b>	<b>18.578</b>	<b>13.413</b>	<b>49.078</b>	<b>3.426</b>	<b>693</b>	<b>74.250</b>	<b>118</b>	<b>2.179.620</b>	<b>2.433.140</b>
MATO GROSSO DO SUL	46.906	2.465	8.744	49.078	730	593	14.000	-	408.234	530.750
MATO GROSSO	6.727	11.567	3.047	-	2.475	100	26.250	118	1.137.263	1.187.547
GOIÁS	40.331	4.546	1.622	-	221	-	34.000	-	609.536	690.256
DISTRITO FEDERAL	-	-	-	-	-	-	-	-	24.587	24.587
<b>Total Brasil</b>	<b>341.427</b>	<b>514.232</b>	<b>193.691</b>	<b>525.175</b>	<b>5.287</b>	<b>4.065</b>	<b>1.076.620</b>	<b>14.452</b>	<b>7.565.101</b>	<b>10.240.050</b>
Norte	28.708	2.706	198	-	20	-	-	163	251.898	283.693
<b>Norte/Brasil(%)</b>	<b>8,4</b>	<b>0,5</b>	<b>0,1</b>	<b>-</b>	<b>0,4</b>	<b>-</b>	<b>-</b>	<b>1,1</b>	<b>3,3</b>	<b>2,8</b>
Nordeste	9.760	10.097	6.775	-	156	-	15.500	42	656.806	699.136
<b>Nordeste/Brasil(%)</b>	<b>2,9</b>	<b>2,0</b>	<b>3,5</b>	<b>-</b>	<b>2,9</b>	<b>-</b>	<b>1,4</b>	<b>0,3</b>	<b>8,7</b>	<b>6,8</b>
Sudeste	113.958	73.807	32.010	13.725	515	427	318.049	512	2.087.501	2.640.503
<b>Sudeste/Brasil(%)</b>	<b>33,4</b>	<b>14,4</b>	<b>16,5</b>	<b>2,6</b>	<b>9,7</b>	<b>10,5</b>	<b>29,5</b>	<b>3,5</b>	<b>27,6</b>	<b>25,8</b>
Sul	95.037	409.043	141.296	462.372	1.171	2.945	668.821	13.618	2.389.277	4.183.578
<b>Sul/Brasil(%)</b>	<b>27,8</b>	<b>79,5</b>	<b>72,9</b>	<b>88,0</b>	<b>22,1</b>	<b>72,4</b>	<b>62,1</b>	<b>94,2</b>	<b>31,6</b>	<b>40,9</b>
Centro-Oeste	93.964	18.578	13.413	49.078	3.426	693	74.250	118	2.179.620	2.433.140
<b>Centro-Oeste/Brasil(%)</b>	<b>27,5</b>	<b>3,6</b>	<b>6,9</b>	<b>9,3</b>	<b>64,8</b>	<b>17,1</b>	<b>6,9</b>	<b>0,8</b>	<b>28,8</b>	<b>23,8</b>

Fonte: BNDES



MINISTÉRIO DA AGRICULTURA, PECUÁRIA E ABASTECIMENTO  
Secretaria de Política Agrícola  
Departamento de Economia Agrícola  
Cordenação Geral de Análises Econômicas

Brasil: Crédito Rural – Programas de investimento com recursos do Sistema BNDES  
Desembolsos efetuados em 2013

(Mil Reais correntes)

REGIÃO/ESTADOS	ABC	Moderagro	Moderinfra	Prodecoop	Moderfrota	Procap-Agro	Pronamp	Prore nova	PCA	PSI	Outros Programas	Total
<b>REGIÃO NORTE</b>	<b>26.118</b>	<b>6.618</b>	<b>1.325</b>	-	-	<b>13.000</b>	<b>238</b>	-	-	<b>474.027</b>	-	<b>521.326</b>
RONDONIA	867	137	-	-	-	-	136	-	-	73.658	-	74.798
ACRE	-	-	-	-	-	-	-	-	-	4.806	-	4.806
AMAZONAS	-	1.346	-	-	-	-	-	-	-	1.642	-	2.988
RORAIMA	-	1.367	-	-	-	-	-	-	-	6.372	-	7.739
PARÁ	11.644	-	-	-	-	-	-	-	-	119.928	-	131.572
AMAPÁ	-	-	-	-	-	-	-	-	-	1.516	-	1.516
TOCANTINS	13.607	3.768	1.325	-	-	13.000	102	-	-	266.105	-	297.907
<b>REGIÃO NORDESTE</b>	<b>10.703</b>	<b>14.588</b>	<b>10.492</b>	-	<b>142</b>	<b>5.100</b>	-	<b>3.155</b>	-	<b>909.213</b>	-	<b>997.320</b>
MARANHÃO	250	-	-	-	-	-	-	-	-	206.265	-	206.515
PIAUI	1.740	4.579	4.000	-	-	-	-	-	-	135.019	-	145.338
CEARÁ	-	410	-	-	-	800	-	-	-	-	-	37.637
RIO GRANDE DO NORTE	-	-	-	-	-	-	-	-	-	7.556	-	7.556
PARAÍBA	-	-	-	-	-	-	-	-	-	13.060	-	13.060
PERNAMBUCO	-	179	-	-	142	-	-	-	-	33.940	-	36.761
ALAGOAS	-	-	-	-	-	-	-	-	-	14.132	-	14.132
SERGIPE	-	-	-	-	-	-	-	-	-	16.278	-	16.278
BAHIA	8.713	9.419	6.492	-	-	4.300	-	3.155	-	482.963	-	520.043
<b>REGIÃO SUDESTE</b>	<b>100.021</b>	<b>56.120</b>	<b>28.485</b>	<b>21.464</b>	<b>1.228</b>	<b>469.126</b>	<b>6.592</b>	<b>608.403</b>	<b>7.000</b>	<b>3.520.663</b>	<b>13</b>	<b>5.661.204</b>
MINAS GERAIS	76.796	35.962	25.788	5.238	817	186.575	2.438	95.608	-	1.497.117	13	2.004.203
ESPIRITO SANTO	3.815	4.578	1.403	-	-	12.000	3.932	3.982	-	48.616	-	86.326
RIO DE JANEIRO	11	199	-	-	-	3.000	-	-	-	14.330	-	17.541
SÃO PAULO	19.398	15.380	1.295	16.226	411	267.551	222	508.813	7.000	1.960.599	-	3.553.135
<b>REGIÃO SUL</b>	<b>84.954</b>	<b>390.696</b>	<b>130.938</b>	<b>520.612</b>	<b>13.068</b>	<b>1.390.062</b>	<b>60.719</b>	<b>344.732</b>	<b>23.640</b>	<b>5.127.888</b>	-	<b>8.089.376</b>
PARANÁ	28.822	217.509	18.512	359.171	5.271	725.542	22.944	344.732	5.285	2.475.197	-	4.202.984
SANTA CATARINA	4.073	80.785	9.196	144.709	649	285.167	13.999	-	6.185	365.952	-	911.671
RIO GRANDE DO SUL	52.059	92.402	103.229	16.732	7.148	379.352	23.776	-	12.170	2.286.738	-	2.974.721
<b>REGIÃO CENTRO-OESTE</b>	<b>126.252</b>	<b>38.847</b>	<b>10.290</b>	<b>41.262</b>	<b>983</b>	<b>95.400</b>	<b>1.019</b>	<b>138.942</b>	<b>7.836</b>	<b>3.797.341</b>	<b>95</b>	<b>4.365.667</b>
MATO GROSSO DO SUL	37.153	10.841	4.843	33.309	296	44.600	238	25.000	2.935	626.440	-	829.653
MATO GROSSO	6.697	19.614	3.044	575	338	2.000	631	-	628	2.183.488	-	2.217.016
GOIÁS	82.153	8.392	2.403	7.378	350	48.800	150	113.942	4.273	958.515	95	1.289.851
DISTRITO FEDERAL	250	-	-	-	-	-	-	-	-	28.897	-	29.147
<b>Total Brasil</b>	<b>348.048</b>	<b>506.869</b>	<b>181.530</b>	<b>583.337</b>	<b>15.422</b>	<b>1.972.687</b>	<b>68.568</b>	<b>1.095.231</b>	<b>38.476</b>	<b>13.829.131</b>	<b>108</b>	<b>19.634.893</b>
Norte	26.118	6.618	1.325	-	-	13.000	238	-	-	474.027	-	521.326
Norte/Brasil(%)	<b>7,5</b>	<b>1,3</b>	<b>0,7</b>	-	-	<b>0,7</b>	<b>0,3</b>	-	-	<b>3,4</b>	-	<b>2,7</b>
Nordeste	10.703	14.588	10.492	-	142	5.100	-	3.155	-	909.213	-	997.320
Nordeste/Brasil(%)	<b>3,1</b>	<b>2,9</b>	<b>5,8</b>	-	<b>0,9</b>	<b>0,3</b>	-	<b>0,3</b>	-	<b>6,6</b>	-	<b>5,1</b>
Sudeste	100.021	56.120	28.485	21.464	1.228	469.126	6.592	608.403	7.000	3.520.663	13	5.661.204
Sudeste/Brasil(%)	<b>28,7</b>	<b>11,1</b>	<b>15,7</b>	<b>3,7</b>	<b>8,0</b>	<b>23,8</b>	<b>9,6</b>	<b>55,6</b>	<b>18,2</b>	<b>25,5</b>	<b>12,1</b>	<b>28,8</b>
Sul	84.954	390.696	130.938	520.612	13.068	1.390.062	60.719	344.732	23.640	5.127.888	-	8.089.376
Sul/Brasil(%)	<b>24,4</b>	<b>69,4</b>	<b>72,1</b>	<b>89,2</b>	<b>84,7</b>	<b>70,5</b>	<b>88,6</b>	<b>31,5</b>	<b>61,4</b>	<b>37,1</b>	-	<b>41,2</b>
Centro-Oeste	126.252	38.847	10.290	41.262	983	95.400	1.019	138.942	7.836	3.797.341	95	4.365.667
Centro-Oeste/Brasil(%)	<b>36,3</b>	<b>7,7</b>	<b>5,7</b>	<b>7,1</b>	<b>6,4</b>	<b>4,8</b>	<b>1,5</b>	<b>12,7</b>	<b>20,4</b>	<b>27,5</b>	<b>87,9</b>	<b>22,2</b>

Fonte: BNDES

21



**MINISTÉRIO DA AGRICULTURA, PECUÁRIA E ABASTECIMENTO**  
**Secretaria de Política Agrícola**  
**Departamento de Economia Agrícola**  
**Cordenação Geral de Análises Econômicas**

**PARTICIPAÇÃO DAS FONTES DE RECURSOS NO TOTAL DA APLICAÇÃO DO CRÉDITO RURAL**

								EM %
ANOS	RECURSOS OBRIGATÓRIOS	POUPANÇA RURAL	FUNDOS CONSTITUCIONAIS	BNDES	RECURSOS LIVRES	FUNCAFÉ	OUTROS RECURSOS	TOTAL
2006	45,8%	18,7%	9,2%	7,3%	4,3%	3,9%	10,8%	100%
2007	55,5%	17,9%	7,6%	4,6%	3,8%	3,2%	7,3%	100%
2008	47,4%	26,0%	8,8%	5,8%	4,8%	2,9%	4,3%	100%
2009	48,3%	26,1%	7,3%	7,0%	4,2%	2,2%	4,9%	100%
2010	46,8%	30,2%	7,9%	6,6%	2,0%	1,9%	4,6%	100%
2011	47,3%	30,8%	7,6%	6,8%	2,8%	1,6%	3,0%	100%
2012	34,0%	31,8%	8,5%	9,9%	4,4%	1,6%	9,8%	100%

FONTE: ANUÁRIO ESTATÍSTICO DO CRÉDITO RURAL - BACEN



MINISTÉRIO DA AGRICULTURA, PECUÁRIA E ABASTECIMENTO  
Secretaria de Política Agrícola  
Departamento de Economia Agrícola  
Coordenação-Geral de Análises Econômicas

FINANCIAMENTOS CONCEDIDOS A PRODUTORES E COOPERATIVAS - AGRÍCOLA E PECUÁRIO

EM R\$ 1.000,00

ESTADOS	2011				2012				2013(*)			
	CUSTEIO	INVESTIMENTO	COMERCIALIZAÇÃO	TOTAL	CUSTEIO	INVESTIMENTO	COMERCIALIZAÇÃO	TOTAL	CUSTEIO	INVESTIMENTO	COMERCIALIZAÇÃO	TOTAL
<b>REGIÃO CENTRO-OESTE</b>	<b>10.770.144,29</b>	<b>5.054.533,96</b>	<b>1.818.437,40</b>	<b>17.643.115,65</b>	<b>13.537.357,17</b>	<b>8.127.414,92</b>	<b>2.556.678,12</b>	<b>24.221.450,21</b>	<b>17.042.347,11</b>	<b>10.793.582,35</b>	<b>2.968.281,10</b>	<b>30.804.210,56</b>
DISTRITO FEDERAL	84.725,96	26.527,51	62.877,33	174.130,80	84.817,99	47.354,02	50.843,77	183.015,77	82.766,64	76.199,63	62.291,97	221.258,24
GOIAS	4.207.907,66	1.896.192,67	875.166,10	6.979.266,43	5.127.470,14	2.796.390,78	1.328.108,08	9.251.969,00	6.300.575,33	3.724.358,80	1.357.160,84	11.382.094,98
MATO GROSSO DO SUL	2.777.699,84	1.160.323,53	203.172,47	4.141.195,85	3.616.256,21	2.019.919,78	310.480,02	5.946.656,01	4.233.659,21	2.524.904,25	494.544,79	7.253.108,26
MATO GROSSO	3.699.810,82	1.971.490,24	677.221,51	6.348.522,57	4.708.812,83	3.263.750,34	867.246,26	8.839.809,43	6.425.345,92	4.468.119,67	1.054.283,50	11.947.749,08
<b>REGIÃO NORDESTE</b>	<b>3.844.101,51</b>	<b>2.968.241,29</b>	<b>984.127,39</b>	<b>7.796.470,18</b>	<b>4.679.042,03</b>	<b>4.160.953,68</b>	<b>877.109,57</b>	<b>9.717.105,28</b>	<b>5.863.724,74</b>	<b>6.736.114,38</b>	<b>1.048.160,94</b>	<b>13.648.000,06</b>
ALAGOAS	129.904,31	124.199,13	38.746,95	292.850,40	142.507,24	165.309,80	44.120,62	351.937,66	152.711,72	357.027,69	47.308,73	557.048,14
BAHIA	2.081.243,45	1.076.989,67	348.852,01	3.507.085,13	2.486.258,83	1.597.603,88	383.156,03	4.467.018,75	3.177.325,08	2.337.504,51	529.502,20	6.044.331,80
CEARA	141.703,72	323.023,80	250.799,46	715.526,98	166.206,95	404.603,72	214.031,07	784.841,74	197.904,98	767.799,08	189.987,63	1.155.691,69
MARANHAO	515.548,75	583.313,65	19.731,42	1.118.593,82	559.144,20	719.675,52	26.506,25	1.305.325,97	798.381,63	1.164.242,57	36.567,75	1.999.191,95
PARAIBA	145.216,32	127.608,82	102.807,41	375.632,55	154.002,71	146.013,02	25.839,48	325.855,21	151.429,32	264.772,92	80.590,43	496.792,68
PERNAMBUCO	258.760,94	247.377,33	48.562,58	554.700,86	290.982,33	355.494,83	42.177,25	688.654,40	390.099,48	583.586,60	12.843,16	986.529,25
PIAUI	328.362,78	249.108,19	93.265,68	670.736,64	625.864,13	472.172,65	76.675,59	1.174.712,37	721.325,44	667.584,53	83.329,15	1.472.239,12
RIO GRANDE DO NORTE	82.858,31	118.727,58	41.953,42	243.539,31	114.311,09	148.107,37	11.230,85	273.649,31	117.340,61	311.331,69	9.554,80	438.227,10
SERGIPE	160.502,94	117.893,11	39.408,45	317.804,50	139.764,56	151.972,89	53.372,43	345.109,87	157.206,47	282.264,77	58.477,08	497.948,33
<b>REGIÃO NORTE</b>	<b>1.121.047,56</b>	<b>1.498.615,48</b>	<b>130.531,90</b>	<b>2.750.194,94</b>	<b>1.570.793,89</b>	<b>2.854.916,24</b>	<b>179.111,32</b>	<b>4.604.821,46</b>	<b>1.945.943,82</b>	<b>3.972.774,98</b>	<b>123.223,16</b>	<b>6.041.941,96</b>
ACRE	34.739,28	68.990,50	-	103.729,78	41.645,31	171.568,76	0	213.214,07	71.979,84	194.397,05	84,90	266.461,79
AMAZONAS	31.876,84	58.726,51	4.774,04	95.377,39	81.084,65	132.200,59	2.224,85	215.510,08	47.295,72	134.122,26	3.825,52	185.243,50
AMAPA	3.064,98	5.997,02	-	9.061,99	2.694,53	11.724,16	-	14.418,69	7.446,34	17.205,21	-	24.651,55
PARA	252.602,50	369.265,56	22.972,88	644.840,94	316.368,51	804.816,19	24.988,72	1.146.173,43	414.692,23	1.137.616,39	19.634,63	1.571.943,25
RONDONIA	215.562,26	409.286,98	24.208,66	649.057,89	287.220,98	722.108,44	26.368,46	1.035.697,88	358.381,09	1.062.807,91	38.821,33	1.460.010,32
RORAIMA	13.489,03	11.990,26	1.445,33	26.924,62	28.832,89	26.214,57	592,71	55.640,17	35.871,50	70.874,16	-	106.745,66
TOCANTINS	569.712,69	574.358,65	77.130,99	1.221.202,33	812.947,02	986.283,54	124.936,59	1.924.167,14	1.010.277,11	1.355.752,00	60.856,78	2.426.885,89
<b>REGIÃO SUDESTE</b>	<b>16.463.232,54</b>	<b>6.846.282,73</b>	<b>7.041.212,79</b>	<b>30.350.728,06</b>	<b>18.345.905,95</b>	<b>8.853.347,57</b>	<b>6.467.909,04</b>	<b>33.667.162,55</b>	<b>20.331.766,62</b>	<b>11.753.383,91</b>	<b>8.023.871,70</b>	<b>40.109.022,22</b>
ESPIRITO SANTO	1.092.836,76	659.489,67	151.834,41	1.904.160,83	1.158.764,26	877.034,57	163.942,11	2.199.740,95	1.279.103,86	1.010.728,69	226.512,64	2.516.345,19
MINAS GERAIS	7.623.513,00	3.598.536,72	3.087.852,16	14.309.901,88	8.743.821,6	4.611.938,2	2.900.994,02	16.256.753,82	9.451.332,54	6.110.321,23	3.307.540,85	18.869.194,62
RIO DE JANEIRO	114.111,70	52.966,57	65.653,63	232.731,90	139.945,17	75.785,87	18.306,99	234.038,03	149.057,61	154.344,65	41.197,40	344.599,65
SÃO PAULO	7.632.771,08	2.535.289,77	3.735.872,59	13.903.933,44	8.303.374,95	3.288.588,90	3.384.665,92	14.976.629,76	9.452.272,60	4.477.989,34	4.448.620,82	18.378.882,76
<b>REGIÃO SUL</b>	<b>20.878.098,5</b>	<b>8.274.690,3</b>	<b>6.419.368,9</b>	<b>35.572.157,7</b>	<b>24.816.149,45</b>	<b>11.059.461,71</b>	<b>6.760.149,26</b>	<b>42.635.760,41</b>	<b>29.402.839,65</b>	<b>15.141.678,39</b>	<b>7.914.913,55</b>	<b>52.459.431,60</b>
PARANA	8.989.739,91	3.436.398,29	2.083.587,55	14.509.725,74	10.843.740,32	5.054.217,97	2.082.324,66	17.980.282,95	12.936.054,41	6.581.099,19	2.772.038,72	22.289.192,32
RIO GRANDE DO SUL	7.920.032,79	3.136.744,18	3.439.053,32	14.495.830,28	8.900.914,5	4.100.417,5	3.869.395,69	16.870.167,66	10.718.737,86	5.966.759,07	4.314.983,60	21.000.480,53
SANTA CATARINA	3.968.325,75	1.701.547,88	896.728,00	6.566.601,63	5.071.494,65	1.904.826,24	808.428,91	7.784.749,80	5.748.047,39	2.593.820,13	827.891,23	9.169.758,75
<b>TOTAL BRASIL</b>	<b>53.076.624,35</b>	<b>24.642.363,79</b>	<b>16.393.678,34</b>	<b>94.112.666,48</b>	<b>62.949.248,48</b>	<b>35.056.094,12</b>	<b>16.840.957,31</b>	<b>114.846.299,91</b>	<b>74.586.621,93</b>	<b>48.397.534,02</b>	<b>20.078.450,45</b>	<b>143.062.606,40</b>

(\*) JANEIRO A DEZEMBRO

FONTE: BACEN - Anuário Estatístico do Crédito Rural e SICOR

ELABORAÇÃO: DEAGRI/SPA/MAPA





MINISTÉRIO DA AGRICULTURA, PECUÁRIA E ABASTECIMENTO  
 Secretaria de Política Agrícola  
 Departamento de Economia Agrícola  
 Coordenação-Geral de Análises Econômicas

FINANCIAMENTOS CONCEDIDOS - CUSTEIO, COMERCIALIZAÇÃO E INVESTIMENTO AGRÍCOLA E PECUÁRIO

EM R\$ 1.000,00

ESTADOS	2006	2007	2008	2009	2010	2011	2012	2013(*)
<b>REGIÃO CENTRO-OESTE</b>	<b>7.076.703,0</b>	<b>7.874.116,0</b>	<b>10.056.346,2</b>	<b>11.452.544,1</b>	<b>13.971.069,2</b>	<b>17.643.115,6</b>	<b>24.221.450,1</b>	<b>30.804.210,56</b>
DISTRITO FEDERAL	108.349,7	105.203,1	138.395,2	160.548,7	223.662,4	174.130,8	183.015,75	221.258,24
GOIÁS	2.851.615,5	3.069.289,0	4.105.148,0	4.538.184,0	5.549.185,5	6.979.266,4	9.251.968,98	11.382.094,98
MATO GROSSO DO SUL	1.724.435,2	2.077.095,7	2.586.407,9	2.946.243,5	3.419.025,0	4.141.195,8	5.946.655,99	7.253.108,26
MATO GROSSO	2.392.302,6	2.622.528,3	3.226.395,2	3.807.567,9	4.779.196,3	6.348.522,6	8.839.809,42	11.947.749,08
<b>REGIÃO NORDESTE</b>	<b>4.450.550,0</b>	<b>4.595.224,3</b>	<b>5.530.449,3</b>	<b>6.057.321,0</b>	<b>6.795.626,4</b>	<b>7.796.470,1</b>	<b>9.717.105,2</b>	<b>13.648.000,06</b>
ALAGOAS	328.445,3	276.342,2	285.009,7	267.551,4	278.629,6	292.850,4	351.937,65	557.048,14
BAHIA	1.455.347,6	1.630.941,0	2.159.227,3	2.460.292,5	2.798.752,0	3.507.085,1	4.467.018,74	6.044.331,80
CEARA	460.308,3	472.509,9	542.354,5	605.124,4	640.955,9	715.527,0	784.841,74	1.155.691,69
MARANHAO	670.481,0	675.331,0	881.208,3	962.841,7	1.052.767,4	1.118.593,8	1.305.325,95	1.999.191,95
PARAIBA	279.242,9	306.281,5	335.520,9	294.127,4	362.361,2	375.632,5	325.855,19	496.792,68
PERNAMBUCO	467.473,3	521.423,4	502.377,5	497.966,7	524.370,5	554.700,8	688.654,39	986.529,25
PIAUI	325.280,7	310.094,6	386.517,6	556.496,1	618.287,6	670.736,6	1.174.712,35	1.472.239,12
RIO GRANDE DO NORTE	241.645,5	237.318,9	225.814,4	179.849,6	188.110,1	243.539,3	273.649,30	438.227,10
SERGIPE	222.325,4	164.981,8	212.419,1	233.071,2	331.392,2	317.804,5	345.109,85	497.948,33
<b>REGIÃO NORTE</b>	<b>1.545.517,1</b>	<b>1.683.482,6</b>	<b>1.972.394,4</b>	<b>2.163.084,3</b>	<b>2.578.765,6</b>	<b>2.750.194,8</b>	<b>4.604.821,3</b>	<b>6.041.941,96</b>
ACRE	58.323,5	64.186,4	57.274,1	82.072,6	133.512,3	103.729,8	213.214,06	266.461,79
AMAZONAS	9.151,0	5.423,9	4.590,4	19.092,8	40.067,4	13.836,0	215.510,07	185.243,50
AMAPA	61.540,3	111.366,5	119.183,8	147.653,3	93.522,0	90.603,3	14.418,68	24.651,55
PARA	687.264,1	617.778,6	697.951,9	536.091,3	644.498,2	644.840,9	1.146.173,41	1.571.943,25
RONDONIA	274.761,6	312.623,8	312.326,6	480.569,9	654.184,1	649.057,9	1.035.697,85	1.460.010,32
RORAIMA	39.663,4	23.724,9	23.362,4	16.811,1	23.118,8	26.924,6	55.640,15	106.745,66
TOCANTINS	414.813,2	548.378,6	757.705,4	880.793,4	989.862,8	1.221.202,3	1.924.167,12	2.426.885,89
<b>REGIÃO SUDESTE</b>	<b>14.976.940,6</b>	<b>18.349.653,2</b>	<b>22.136.698,2</b>	<b>26.188.582,5</b>	<b>27.100.638,4</b>	<b>30.350.728,0</b>	<b>33.667.162,5</b>	<b>40.109.022,22</b>
ESPIRITO SANTO	768.519,1	1.069.031,3	1.209.804,0	1.570.922,7	1.715.669,5	1.904.160,8	2.199.740,93	2.516.345,19
MINAS GERAIS	6.276.685,2	7.681.669,0	9.910.458,7	10.537.828,4	12.348.048,7	14.309.901,9	16.256.753,80	18.869.194,62
RIO DE JANEIRO	153.374,4	141.288,5	181.719,7	190.013,7	213.508,2	232.731,9	234.038,01	344.599,65
SAO PAULO	7.778.361,8	9.457.664,4	10.834.715,7	13.889.817,8	12.823.412,0	13.903.933,4	14.976.629,75	18.378.882,76
<b>REGIÃO SUL</b>	<b>15.715.856,5</b>	<b>18.662.249,2</b>	<b>26.476.209,6</b>	<b>29.324.615,7</b>	<b>31.630.468,1</b>	<b>35.572.157,6</b>	<b>42.635.760,4</b>	<b>52.459.431,60</b>
PARANA	6.118.301,6	7.767.487,3	11.173.658,3	11.771.198,5	12.154.479,8	14.509.725,7	17.980.282,95	22.289.192,32
RIO GRANDE DO SUL	6.381.963,3	7.356.984,2	10.664.855,5	12.012.337,2	13.699.775,5	14.495.830,3	16.870.727,65	21.000.480,53
SANTA CATARINA	3.215.591,6	3.537.777,7	4.637.695,8	5.541.080,0	5.776.212,8	6.566.601,6	7.784.749,78	9.169.758,75
<b>TOTAL BRASIL</b>	<b>43.765.567,2</b>	<b>51.164.725,3</b>	<b>66.172.097,7</b>	<b>75.186.147,6</b>	<b>82.076.567,7</b>	<b>94.112.666,1</b>	<b>114.846.299,9</b>	<b>143.062.606,40</b>

(\*) JANEIRO A DEZEMBRO

FONTE: BACEN

ELABORAÇÃO: DEAGRI/SPA/MAPA





MINISTÉRIO DA AGRICULTURA, PECUÁRIA E ABASTECIMENTO  
Secretaria de Política Agrícola  
Departamento de Economia Agrícola  
Cordenação Geral de Análises Econômicas

DESEMBOLSO DE CUSTEIO, INVESTIMENTO E COMERCIALIZAÇÃO - AGRÍCOLA  
JULHO A DEZEMBRO 2012

VALORES EM 1.000,00 REAIS.

1 - CUSTEIO	CENTRO-OESTE	NORDESTE	NORTE	SUDESTE	SUL	BRASIL	PART(%)
Algodão	403.799,72	402.375,29	5.690,64	44.871,26	33.000,00	889.736,91	1,99
Arroz	24.983,43	21.310,60	44.264,40	3.023,52	1.210.113,12	1.303.695,07	2,92
Café	16.224,79	97.704,02	8.162,78	2.855.990,53	60.505,20	3.038.587,32	6,80
Cana-de-açúcar	199.279,77	82.887,56	4.867,69	1.585.723,19	53.860,11	1.926.618,32	4,31
Feijão	18.844,02	9.765,16	117,01	62.577,05	100.478,73	191.781,97	0,43
Laranja	6.747,99	16.404,68	4.189,56	431.465,52	24.246,40	483.054,15	1,08
Milho	840.492,53	271.934,52	32.759,16	748.201,11	2.349.190,09	4.242.577,41	9,50
Soja	2.581.442,82	722.272,75	171.613,00	668.999,45	4.287.969,82	8.432.297,84	18,88
Trigo	1.108,18	2,41	-	7.758,89	80.775,26	89.644,74	0,20
Outros	190.864,46	190.565,43	88.376,96	691.994,44	1.192.068,84	2.353.870,13	5,27
<b>TOTAL (1)</b>	<b>4.283.787,71</b>	<b>1.815.222,42</b>	<b>360.041,20</b>	<b>7.100.604,96</b>	<b>9.392.207,57</b>	<b>22.951.863,86</b>	<b>51,38</b>
INVESTIMENTO	CENTRO-OESTE	NORDESTE	NORTE	SUDESTE	SUL	BRASIL	PART(%)
Algodão	-	56,13	-	-	-	56,1	0,00
Arroz	-	-	-	-	-	-	-
Café	122,39	8.495,25	2.756,25	146.853,37	2.254,45	160.481,7	0,36
Cana-de-açúcar	107.346,40	37.469,49	5.304,85	316.291,13	9.165,76	475.577,6	1,06
Feijão	-	-	-	-	-	-	-
Laranja	2,07	2.143,47	595,53	22.752,87	1.489,53	26.983,5	0,06
Milho	-	-	-	-	-	-	-
Soja	-	-	-	-	-	-	-
Trigo	-	-	-	-	-	-	-
Outros	1.920.016,61	1.086.687,01	339.587,46	1.953.867,53	3.300.552,72	8.600.711,3	19,25
<b>TOTAL (2)</b>	<b>2.027.487,5</b>	<b>1.134.851,4</b>	<b>348.244,1</b>	<b>2.439.764,9</b>	<b>3.313.462,5</b>	<b>9.263.810,3</b>	<b>20,74</b>
COMERCIALIZAÇÃO	CENTRO-OESTE	NORDESTE	NORTE	SUDESTE	SUL	BRASIL	PART(%)
Algodão	269.762,78	250.493,01	-	271.353,50	105.474,82	897.084,1	2,01
Arroz	23.928,46	2.747,30	53.047,61	152.862,89	837.367,17	1.069.953,4	2,40
Café	5.340,42	50.697,05	-	1.638.333,70	49.962,88	1.744.334,1	3,90
Cana-de-açúcar	33.041,85	14.893,80	-	270.736,71	924,02	319.596,4	0,72
Feijão	3.360,60	661,92	800,00	2.878,20	6.659,15	14.359,9	0,03
Laranja	-	-	-	19.638,26	-	19.638,3	0,04
Milho	673.839,20	76.136,01	19.919,16	291.460,47	653.605,91	1.714.960,8	3,84
Soja	87.859,12	19.504,60	271,99	6.748,96	148.503,78	262.888,5	0,59
Trigo	14.771,63	9.019,74	-	68.797,34	663.561,34	756.150,1	1,69
Outros	189.918,97	50.399,52	4.223,37	355.849,11	444.826,79	1.045.217,8	2,34
<b>TOTAL (3)</b>	<b>1.301.823,0</b>	<b>474.553,0</b>	<b>78.262,1</b>	<b>3.078.659,1</b>	<b>2.910.885,9</b>	<b>7.844.183,1</b>	<b>17,56</b>
Créditos Especiais a Cooperativas(4)	177.341,34	65.511,15	30.144,65	2.022.041,16	2.316.678,24	4.611.716,5	10,32
<b>TOTAL (1)+(2)+(3)+(4)</b>	<b>7.790.440</b>	<b>3.490.138</b>	<b>786.547,4</b>	<b>14.641.070</b>	<b>17.933.234</b>	<b>44.671.574</b>	<b>100,00</b>

FONTE: BACEN

ELABORAÇÃO: DEAGRI/SPA/MAPA



MINISTÉRIO DA AGRICULTURA, PECUÁRIA E ABASTECIMENTO  
Secretaria de Política Agrícola  
Departamento de Economia Agrícola  
Cordenação Geral de Análises Econômicas

DESEMBOLSO DE CUSTEIO, INVESTIMENTO E COMERCIALIZAÇÃO - AGRÍCOLA  
JANEIRO A DEZEMBRO 2012

VALORES EM 1.000,00 REAIS

1 - CUSTEIO	CENTRO-OESTE	NORDESTE	NORTE	SUDESTE	SUL	BRASIL	PART(%)
Algodão	573.585,85	674.875,80	5.690,64	65.305,52	43.000,00	1.362.457,81	1,77
Arroz	31.310,13	41.258,17	50.045,80	3.769,54	1.394.298,82	1.520.682,46	1,97
Café	18.656,33	129.201,38	16.297,10	4.193.765,82	77.263,85	4.435.184,48	5,75
Cana-de-açúcar	275.989,33	273.999,17	8.314,01	2.410.890,66	86.406,09	3.055.599,26	3,96
Feijão	43.369,87	23.279,74	2.834,70	127.185,54	121.225,81	317.895,66	0,41
Laranja	11.584,56	26.361,34	8.892,72	809.014,10	40.357,97	896.210,69	1,16
Milho	1.694.622,59	539.456,72	48.932,16	1.154.140,23	3.474.112,21	6.911.263,91	8,97
Soja	4.622.318,87	1.309.573,35	283.355,22	975.745,21	5.185.074,51	12.376.067,16	16,06
Trigo	6.012,05	122,41	-	48.410,44	1.157.250,41	1.211.795,31	1,57
Outros	260.334,94	459.632,87	134.942,20	1.237.600,02	1.729.746,02	3.822.256,05	4,96
<b>TOTAL (1)</b>	<b>7.537.784,52</b>	<b>3.477.760,95</b>	<b>559.304,55</b>	<b>11.025.827,08</b>	<b>13.308.735,69</b>	<b>35.909.412,79</b>	<b>46,58</b>
INVESTIMENTO	CENTRO-OESTE	NORDESTE	NORTE	SUDESTE	SUL	BRASIL	PART(%)
Algodão	-	255,13	-	-	-	255,13	0,00
Arroz	-	-	-	-	-	-	0,00
Café	706,60	16.059,84	3.349,27	293.000,70	4.350,98	317.467,39	0,41
Cana-de-açúcar	205.273,78	66.041,03	5.648,57	724.811,95	12.872,92	1.014.648,25	1,32
Feijão	-	-	-	-	-	-	0,00
Laranja	876,39	3.287,88	1.091,25	63.481,81	3.752,88	72.490,21	0,09
Milho	-	-	-	-	-	-	0,00
Soja	-	-	-	-	-	-	0,00
Trigo	-	-	-	-	-	-	0,00
Outros	3.760.005,87	1.881.970,73	622.309,28	3.568.924,47	6.540.743,44	16.373.953,79	21,24
<b>TOTAL (2)</b>	<b>3.966.862,64</b>	<b>1.967.614,61</b>	<b>632.398,37</b>	<b>4.650.218,93</b>	<b>6.561.720,22</b>	<b>17.778.814,77</b>	<b>23,06</b>
COMERCIALIZAÇÃO	CENTRO-OESTE	NORDESTE	NORTE	SUDESTE	SUL	BRASIL	PART(%)
Algodão	341.774,24	338.045,18	-	381.040,45	153.203,08	1.214.062,95	1,57
Arroz	49.576,67	3.465,30	123.805,93	268.333,33	1.621.579,02	2.066.760,25	2,68
Café	6.640,42	62.831,51	4,20	2.123.299,06	67.322,80	2.260.097,99	2,93
Cana-de-açúcar	37.147,13	27.155,78	-	399.369,11	1.258,60	464.930,62	0,60
Feijão	8.202,38	661,92	800,00	10.969,11	16.594,79	37.228,20	0,05
Laranja	-	-	-	25.644,70	-	25.644,70	0,03
Milho	892.303,38	192.687,47	24.464,16	553.270,01	1.151.750,49	2.814.475,51	3,65
Soja	315.239,06	48.930,73	3.082,99	75.530,51	597.354,37	1.040.137,66	1,35
Trigo	19.303,08	36.046,00	-	90.277,57	1.269.513,45	1.415.140,10	1,84
Outros	371.765,42	101.117,52	4.242,55	622.655,96	935.669,74	2.035.451,19	2,64
<b>TOTAL (3)</b>	<b>2.041.951,78</b>	<b>810.941,41</b>	<b>156.399,83</b>	<b>4.550.389,81</b>	<b>5.814.246,34</b>	<b>13.373.929,17</b>	<b>17,35</b>
<b>Créditos Especiais a Cooperativas(4)</b>	<b>548.781,44</b>	<b>151.392,39</b>	<b>69.500,78</b>	<b>4.137.959,25</b>	<b>5.114.428,72</b>	<b>10.022.062,58</b>	<b>13,00</b>
<b>TOTAL (1)+(2)+(3)+(4)</b>	<b>14.095.380,38</b>	<b>6.407.709,36</b>	<b>1.417.603,53</b>	<b>24.364.395,07</b>	<b>30.799.130,97</b>	<b>77.084.219,31</b>	<b>100</b>

FUNTE: BACEN.

ELABORAÇÃO: DEAGRI/SPA/MAPA



MINISTÉRIO DA AGRICULTURA, PECUÁRIA E ABASTECIMENTO  
Secretaria de Política Agrícola  
Departamento de Economia Agrícola  
Cordenação Geral de Análises Econômicas

DESEMBOLSO DE CUSTEIO, INVESTIMENTO E COMERCIALIZAÇÃO - PECUÁRIA  
JULHO A DEZEMBRO 2012

VALORES EM 1.000,00 REAIS

1 - CUSTEIO	CENTRO-OESTE	NORDESTE	NORTE	SUDESTE	SUL	BRASIL	PART(%)
Avicultura	101.903,85	54.391,87	2.519,81	389.502,27	1.156.404,15	1.704.722,0	8,17
Bovinocultura - Produção de carne	2.551.499,73	240.563,23	407.933,22	799.329,70	1.030.725,55	5.030.051,4	24,11
Bovinocultura - Produção de leite	322.283,07	73.285,57	8.267,61	534.531,21	563.423,18	1.501.790,6	7,20
Caprinocultura	1.139,64	1.418,28	-	1.007,26	787,52	4.352,7	0,02
Ovinocultura	861,63	3.711,71	93,70	1.636,83	2.205,52	8.509,4	0,04
Suinocultura	31.952,64	873,07	1.162,15	112.051,17	1.165.180,09	1.311.219,1	6,28
Outros	179.461,82	272.226,28	88.763,42	333.814,62	392.497,14	1.266.763,3	6,07
<b>TOTAL (1)</b>	<b>3.189.102,4</b>	<b>646.470,0</b>	<b>508.739,9</b>	<b>2.171.873,1</b>	<b>4.311.223,2</b>	<b>10.827.408,5</b>	<b>51,90</b>
2 - INVESTIMENTO	CENTRO-OESTE	NORDESTE	NORTE	SUDESTE	SUL	BRASIL	PART(%)
Avicultura	27.335,34	13.530,13	3.966,84	5.892,59	36.737,38	87.462,3	0,42
Bovinocultura - Produção de carne	1.325.970,77	273.436,99	532.904,01	677.619,39	633.758,55	3.443.689,7	16,51
Bovinocultura - Produção de leite	179.854,46	57.731,23	166.732,43	485.907,07	225.796,26	1.116.021,5	5,35
Caprinocultura	306,90	16.905,27	37,99	1.196,97	387,52	18.834,7	0,09
Ovinocultura	148,81	17.686,29	290,18	2.235,31	12.186,69	32.547,3	0,16
Suinocultura	10.374,15	29.511,05	1.019,85	11.052,52	59.032,10	110.989,7	0,53
Outros	751.951,47	755.090,79	464.839,73	707.343,70	875.859,99	3.555.085,7	17,04
<b>TOTAL (2)</b>	<b>2.295.941,9</b>	<b>1.163.891,8</b>	<b>1.169.791,0</b>	<b>1.891.247,6</b>	<b>1.843.758,5</b>	<b>8.364.630,7</b>	<b>40,09</b>
3 - COMERCIALIZAÇÃO	CENTRO-OESTE	NORDESTE	NORTE	SUDESTE	SUL	BRASIL	PART(%)
Avicultura	-	-	-	1.696,22	-	1.696,2	0,01
Bovinocultura - Produção de carne	4.602,84	1.802,73	1.352,12	249.392,37	10.591,60	267.741,7	1,28
Bovinocultura - Produção de leite	-	3,06	-	682,12	40,00	725,2	0,00
Caprinocultura	-	-	-	-	-	-	0,00
Ovinocultura	-	-	-	-	-	-	0,00
Suinocultura	-	-	-	41.142,73	18.120,61	59.263,3	0,28
Outros	216.491,63	43.872,01	11.000,00	635.912,93	434.302,75	1.341.579,3	6,43
<b>TOTAL (3)</b>	<b>221.094,5</b>	<b>45.674,7</b>	<b>12.352,1</b>	<b>928.826,4</b>	<b>463.055,0</b>	<b>1.671.005,7</b>	<b>8,01</b>
<b>TOTAL GERAL (1)+(2)+(3)</b>	<b>5.706.139</b>	<b>1.856.037</b>	<b>1.690.883</b>	<b>4.991.947</b>	<b>6.618.037</b>	<b>20.863.045</b>	<b>100,0</b>

FONTE: BACEN

ELABORAÇÃO: DEAGRI/SP/MAPA



MINISTÉRIO DA AGRICULTURA, PECUÁRIA E ABASTECIMENTO  
Secretaria de Política Agrícola  
Departamento de Economia Agrícola  
Cordenação Geral de Análises Econômicas

DESEMBOLSO DE CUSTEIO, INVESTIMENTO E COMERCIALIZAÇÃO - PECUÁRIA  
JANEIRO A DEZEMBRO 2012

VALORES EM 1.000,00 REAIS

1 - CUSTEIO	CENTRO-OESTE	NORDESTE	NORTE	SUDESTE	SUL	BRASIL	PART(%)
Avicultura	120.220,40	109.604,35	3.944,11	555.365,17	1.744.586,55	2.533.720,6	6,82
Bovinocultura - Produção de carne	4.403.227,60	409.398,53	770.725,60	1.511.360,08	1.672.727,11	8.767.438,9	23,60
Bovinocultura - Produção de leite	544.817,20	120.272,08	17.598,42	879.903,95	869.740,30	2.432.332,0	6,55
Caprinocultura	1.210,09	2.704,91	-	1.837,31	1.274,44	7.026,8	0,02
Ovinocultura	1.049,98	5.864,87	144,08	3.310,50	4.143,41	14.512,8	0,04
Suinocultura	66.399,93	1.588,65	1.513,32	205.009,53	1.637.229,89	1.911.741,3	5,15
Outros	358.692,00	406.054,38	181.533,33	595.808,88	657.367,31	2.199.455,9	5,92
<b>TOTAL (1)</b>	<b>5.495.617,2</b>	<b>1.055.487,8</b>	<b>975.458,9</b>	<b>3.752.595,4</b>	<b>6.587.069,0</b>	<b>17.866.228,3</b>	<b>48,08</b>
2 - INVESTIMENTO	CENTRO-OESTE	NORDESTE	NORTE	SUDESTE	SUL	BRASIL	PART(%)
Avicultura	47.761,69	28.615,83	8.730,81	13.389,24	91.431,53	189.929,1	0,51
Bovinocultura - Produção de carne	2.136.055,52	587.509,05	942.811,92	1.168.454,41	1.099.093,05	5.933.924,0	15,97
Bovinocultura - Produção de leite	378.135,36	120.023,69	323.388,04	902.662,86	483.936,86	2.208.146,8	5,94
Caprinocultura	610,47	52.356,18	72,99	5.543,07	825,24	59.408,0	0,16
Ovinocultura	339,57	63.030,79	714,93	5.738,04	28.263,66	98.087,0	0,26
Suinocultura	24.358,87	60.966,99	1.864,96	25.711,99	207.471,77	320.374,6	0,86
Outros	1.427.163,74	1.247.553,29	903.286,72	1.360.062,22	2.119.875,28	7.057.941,3	19,00
<b>TOTAL (2)</b>	<b>4.014.425,2</b>	<b>2.160.055,8</b>	<b>2.180.870,4</b>	<b>3.481.561,8</b>	<b>4.030.897,4</b>	<b>15.867.810,6</b>	<b>42,71</b>
3 - COMERCIALIZAÇÃO	CENTRO-OESTE	NORDESTE	NORTE	SUDESTE	SUL	BRASIL	PART(%)
Avicultura	-	-	-	3.196,22	-	3.196,2	0,01
Bovinocultura - Produção de carne	31.142,26	5.965,82	8.152,46	492.018,76	27.014,35	564.293,7	1,52
Bovinocultura - Produção de leite	55,00	81,64	-	1.497,56	85,00	1.719,2	0,00
Caprinocultura	-	-	-	-	-	-	0,00
Ovinocultura	-	-	-	-	-	-	0,00
Suinocultura	-	-	59,00	78.840,41	47.115,10	126.014,5	0,34
Outros	473.753,58	60.120,64	14.500,00	1.312.870,47	865.888,41	2.727.133,1	7,34
<b>TOTAL (3)</b>	<b>504.950,8</b>	<b>66.168,1</b>	<b>22.711,5</b>	<b>1.888.423,4</b>	<b>940.102,9</b>	<b>3.422.356,7</b>	<b>9,21</b>
<b>TOTAL GERAL (1)+(2)+(3)</b>	<b>10.014.993</b>	<b>3.281.712</b>	<b>3.179.041</b>	<b>9.122.581</b>	<b>11.558.069</b>	<b>37.156.396</b>	<b>100,0</b>

FONTE: BACEN

ELABORAÇÃO: DEAGRI/SPA/MAPA



MINISTÉRIO DA AGRICULTURA, PECUÁRIA E ABASTECIMENTO  
Secretaria de Política Agrícola  
Departamento de Economia Agrícola  
Coordenação-Geral de Análises Econômicas

FINANCIAMENTOS CONCEDIDOS A PRODUTORES E COOPERATIVAS  
REGIÃO GEOGRÁFICA E UNIDADE DA FEDERAÇÃO  
AGRICULTURA EMPRESARIAL

EM R\$ 1.000,00

CRÉDITO RURAL CONCEDIDO NO PERÍODO DE JANEIRO A DEZEMBRO DE 2013 - SEM PRONAF								
UF/Ano-Mês	FINALIDADE						Total	
	Custeio		Investimento		Comercialização		Contrato	Valor (R\$)
	Contrato	Valor (R\$)	Contrato	Valor (R\$)	Contrato	Valor (R\$)		
ACRE	188	43.913,72	697	86.704,48	2	84,90	887	130.703,09
AMAPA	16	6.834,44	51	7.305,78	-	-	67	14.140,22
AMAZONAS	82	12.344,59	253	24.494,25	47	3.825,52	382	40.664,37
PARA	2.325	357.163,27	4.994	797.864,78	9	19.634,63	7.328	1.174.662,68
RONDONIA	1.844	243.640,78	5.196	651.771,46	35	38.821,33	7.075	934.233,57
RORAIMA	103	31.442,87	266	31.474,18	-	-	369	62.917,05
TOCANTINS	4.543	992.763,04	8.581	1.169.747,77	85	60.856,78	13.209	2.223.367,59
<b>Região Norte</b>	<b>9.101</b>	<b>1.688.102,71</b>	<b>20.038</b>	<b>2.769.362,70</b>	<b>178</b>	<b>123.223,16</b>	<b>29.317</b>	<b>4.580.688,58</b>
ALAGOAS	1.007	107.587,61	2.532	205.334,38	26	47.308,73	3.565	360.230,72
BAHIA	9.673	3.066.520,31	18.686	1.670.553,29	531	529.502,20	28.890	5.266.575,80
CEARA	2.273	147.381,83	8.701	308.360,63	141	189.987,63	11.115	645.730,09
MARANHAO	2.754	726.623,43	10.059	796.881,17	52	36.567,75	12.865	1.560.072,35
PARAIBA	1.355	119.807,89	3.195	80.257,84	50	80.590,43	4.600	280.656,16
PERNAMBUCO	2.158	323.622,15	4.711	211.263,91	55	12.843,16	6.924	547.729,22
PIAUI	1.435	694.996,65	5.938	372.610,35	59	83.329,15	7.432	1.150.936,15
RIO GRANDE DO NORTE	1.630	77.986,28	3.694	127.831,79	6	9.554,80	5.330	215.372,87
SERGIPE	1.442	109.971,61	3.327	165.661,08	66	58.477,08	4.835	334.109,78
<b>Região Nordeste</b>	<b>23.727</b>	<b>5.374.497,75</b>	<b>60.843</b>	<b>3.938.754,45</b>	<b>986</b>	<b>1.048.160,94</b>	<b>85.556</b>	<b>10.361.413,14</b>
ESPIRITO SANTO	19.264	997.866,87	7.659	435.946,35	489	226.512,64	27.412	1.660.325,86
MINAS GERAIS	71.370	8.378.474,68	48.513	4.741.854,13	7.218	3.307.540,85	127.101	16.427.869,66
RIO DE JANEIRO	964	89.797,80	1.396	110.211,78	315	41.197,40	2.675	241.206,98
SAO PAULO	37.222	9.064.031,05	26.457	4.060.546,66	10.701	4.448.620,82	74.380	17.573.198,53
<b>Região Sudeste</b>	<b>128.820</b>	<b>18.530.170,41</b>	<b>84.025</b>	<b>9.348.558,92</b>	<b>18.723</b>	<b>8.023.871,70</b>	<b>231.568</b>	<b>35.902.601,03</b>
PARANA	81.010	11.156.320,53	35.157	5.399.411,73	6.906	2.772.038,72	123.073	19.327.770,99
RIO GRANDE DO SUL	140.033	7.732.594,46	46.878	4.157.662,66	12.575	4.314.983,60	199.486	16.205.240,72
SANTA CATARINA	55.083	4.552.576,54	12.619	1.353.172,36	6.737	827.891,23	74.439	6.733.640,13
<b>Região Sul</b>	<b>276.126</b>	<b>23.441.491,53</b>	<b>94.654</b>	<b>10.910.246,75</b>	<b>26.218</b>	<b>7.914.913,55</b>	<b>396.998</b>	<b>42.266.651,84</b>
DISTRITO FEDERAL	473	78.676,22	448	68.879,33	216	62.291,97	1.137	209.847,52
GOIAS	29.810	6.050.233,77	25.391	3.510.277,81	1.090	1.357.160,84	56.291	10.917.672,42
MATO GROSSO	17.869	6.200.412,84	16.323	4.080.588,57	1.011	1.054.283,50	35.203	11.335.284,90
MATO GROSSO DO SUL	19.261	4.148.775,06	13.043	2.417.743,39	1.383	494.544,79	33.687	7.061.063,25
<b>Região Centro-Oeste</b>	<b>67.413</b>	<b>16.478.097,89</b>	<b>55.205</b>	<b>10.077.489,10</b>	<b>3.700</b>	<b>2.968.281,10</b>	<b>126.318</b>	<b>29.523.868,09</b>
<b>Total Geral</b>	<b>505.187</b>	<b>65.512.360,29</b>	<b>314.765</b>	<b>37.044.411,94</b>	<b>49.805</b>	<b>20.078.450,45</b>	<b>869.757</b>	<b>122.635.222,68</b>

Fonte: BACEN/SICOR  
Elaboração: DEAGR/SPA/MAPA

### **3. PRODUÇÃO, ÁREA E PRODUTIVIDADE**



MINISTÉRIO DA AGRICULTURA, PECUÁRIA E ABASTECIMENTO  
 Secretaria de Política Agrícola  
 Departamento de Economia Agrícola  
 Coordenação-Geral de Análises Econômicas

CONFRONTO DOS RESULTADOS DOS DADOS ESTRUTURAIS DOS CENSOS AGROPECUÁRIOS - BRASIL - 1970/2006

DADOS ESTRUTURAIS	CENSOS					
	1970	1975	1980	1985	1995	2006
<b>ESTABELECIMENTOS</b>	<b>4 924 019</b>	<b>4 993 252</b>	<b>5 159 851</b>	<b>5 801 809</b>	<b>4 859 865</b>	<b>5 204 130</b>
<b>ÁREA TOTAL (ha)</b>	<b>294 145 466</b>	<b>323 896 082</b>	<b>364 854 421</b>	<b>374 924 929</b>	<b>353 611 246</b>	<b>354 865 534</b>
<b>UTILIZAÇÃO DAS TERRAS (ha)</b>						
LAVOURAS (1)	33 983 796	40 001 358	49 104 263	52 147 708	41 794 455	76 697 324
PASTAGENS (2)	154 138 529	165 652 250	174 499 641	179 188 431	177 700 472	172 333 073
MATAS E FLORESTAS (3)	57 881 182	70 721 929	88 167 703	88 983 599	94 293 598	99 887 620
<b>PESSOAL OCUPADO (4)</b>	<b>17 582 089</b>	<b>20 345 692</b>	<b>21 163 735</b>	<b>23 394 919</b>	<b>17 930 890</b>	<b>16 414 728</b>
<b>TRATORES</b>	<b>165 870</b>	<b>323 113</b>	<b>545 205</b>	<b>665 280</b>	<b>803 742</b>	<b>788 053</b>
<b>EFETIVO DE ANIMAIS</b>						
BOVINOS	78 562 250	101 673 753	118 085 872	128 041 757	153 058 275	169 900 049
BUBALINOS	108 592	209 077	380 986	619 712	834 922	839 960
CAPRINOS	5 708 993	6 709 428	7 908 147	8 207 942	6 590 646	7 109 052
OVINOS	17 643 044	17 486 559	17 950 899	16 148 361	13 954 555	13 856 747
SUÍNOS	31 523 640	35 151 668	32 628 723	30 481 278	27 811 244	31 949 106
AVES (GALINHAS, GALOS, FRANGAS E FRANGOS (1000 CABEÇAS)	213 623	286 810	413 180	436 809	718 538	1 244 261
<b>PRODUÇÃO ANIMAL</b>						
PRODUÇÃO LEITE DE VACA (1 000 l)	6 303 111	8 513 783	11 596 276	12 846 432	17 931 249	21 433 748
PRODUÇÃO LEITE DE CABRA (1 000 l)	-	13 394	25 527	35 834	21 900	21 275
PRODUÇÃO DE LÃ (t)	33 617	31 519	30 072	23 877	13 724	11 243
PRODUÇÃO OVOS DE GALINHA (1 000 DUZIAS)	556 410	878 337	1 248 083	1 376 732	1 885 415	2 732 407

FONTE: IBGE, CENSO AGROPECUARIO 1970/2006.

Nota: Lavoura permanente somente foi pesquisada a área colhida para os produtos com mais de 50 pés em 31.12.2006.

(1) Lavouras permanentes, temporárias e cultivo de flores, inclusive hidroponia e plasticultura, viveiros de mudas, estufas de plantas e casas de vegetação e forrageiras para corte. (2) Pastagens naturais, plantadas (degradadas e em boas condições). (3) Matas e/ou florestas naturais destinadas à preservação permanente ou reserva legal, matas e/ou florestas naturais, florestas com essências florestais e áreas florestais também usadas para lavouras e pastoreio de animais. (4) Em 1995-1996 o pessoal ocupado com laços de parentesco com o produtor que trabalhavam no estabelecimento e recebiam salários foram incluídas como empregados contratados sem laço de parentesco com o produtor.

ELABORAÇÃO: DEAGRI/SPA/MAPA



MINISTÉRIO DA AGRICULTURA, PECUÁRIA E ABASTECIMENTO  
Secretaria de Política Agrícola  
Departamento de Economia Agrícola  
Coordenação-Geral de Análises Econômicas

BRASIL  
PRODUÇÃO DE GRÃOS  
2000/2013

Em mil toneladas

PRODUTO	2000/01	2001/02	2002/03	2003/04	2004/05	2005/06	2006/07	2007/08	2008/09	2009/10	2010/11	2011/12	2012/13
ALGODÃO - CAROÇO	1.521,9	1.244,9	1.364,8	2.099,2	2.110,3	1.685,7	2.383,6	2.504,7	1.890,6	1.843,1	3.228,6	3.018,6	2.018,8
AMENDOIM TOTAL	196,7	189,4	174,9	217,3	301,7	267,7	225,7	303,1	300,6	226,0	226,5	294,7	326,3
AMENDOIM 1ª SAFRA	168,5	157,7	143,3	176,3	244,4	209,4	182,0	256,2	246,1	191,9	199,2	274,6	306,7
AMENDOIM 2ª SAFRA	28,2	31,7	31,6	41,0	57,3	58,4	43,7	46,9	54,5	34,1	27,3	20,1	19,6
ARROZ	10.386,0	10.626,1	10.367,1	12.829,4	13.227,3	11.721,7	11.315,9	12.074,0	12.602,5	11.660,9	13.613,1	11.599,5	11.746,6
AVEIA	330,7	284,7	390,1	411,0	433,3	516,5	378,0	230,2	232,2	244,1	379,0	353,5	360,7
CANOLA									-	42,2	69,7	52,0	60,5
CENTEIO	8,6	5,8	3,4	3,5	3,4	6,6	5,9	4,9	6,1	4,8	3,2	3,5	3,7
CEVADA	283,0	234,8	303,7	367,2	386,7	399,4	205,8	264,7	237,0	201,4	283,9	305,1	287,2
FEIJÃO TOTAL	2.592,4	2.983,0	3.205,0	2.978,3	3.044,4	3.471,2	3.339,8	3.520,9	3.490,6	3.322,5	3.732,8	2.918,5	2.832,0
FEIJÃO 1ª SAFRA	1.155,7	1.303,0	1.240,5	1.235,1	1.101,2	1.149,3	1.568,0	1.243,1	1.344,5	1.463,1	1.680,3	1.235,6	964,6
FEIJÃO 2ª SAFRA	864,4	1.027,1	1.245,8	1.035,8	984,5	1.462,2	996,6	1.445,5	1.371,6	1.022,8	1.325,1	1.063,9	1.106,2
FEIJÃO 3ª SAFRA	572,3	652,9	718,7	707,4	958,7	859,7	775,2	832,3	774,5	836,6	727,4	619,0	761,0
GIRASSOL	56,3	71,0	56,4	85,8	62,5	93,6	106,1	147,1	109,4	80,6	83,1	116,4	108,1
MAMONA	79,9	72,4	86,3	107,3	209,8	103,9	93,7	123,3	92,5	100,6	141,3	24,8	15,8
MILHO TOTAL	42.289,7	35.280,7	47.410,9	42.128,5	34.976,9	42.514,9	51.369,7	58.652,2	51.003,9	56.018,0	57.407,0	72.979,8	81.007,2
MILHO 1ª SAFRA	35.833,0	29.100,2	34.613,6	31.554,2	27.272,4	31.809,0	36.596,7	39.964,1	33.654,9	34.079,2	34.946,7	33.867,1	34.827,7
MILHO 2ª SAFRA	6.456,7	6.180,5	12.797,3	10.574,3	7.704,5	10.705,9	14.773,0	18.688,1	17.349,0	21.938,8	22.460,3	39.112,7	46.179,5
SOJA	38.431,8	41.916,9	52.017,5	49.792,7	52.304,6	55.027,1	58.391,8	60.017,7	57.165,5	68.688,2	75.324,3	66.383,0	81.499,4
SORGO	895,7	798,2	1.696,7	2.014,1	1.567,7	1.543,0	1.497,1	1.985,5	1.934,9	1.624,2	2.314,0	2.221,9	2.101,5
TRIGO	3.194,2	2.913,9	5.851,3	5.851,3	5.845,9	4.873,1	2.233,7	4.097,1	5.884,0	5.026,2	5.881,6	5.788,6	4.379,5
TRITICALE	-	177,2	239,9	228,6	220,5	306,3	203,8	211,9	184,7	172,1	114,9	112,2	117,0
BRASIL	100.266,9	96.799,0	123.168,0	119.114,2	114.695,0	122.530,8	131.750,6	144.137,3	135.134,5	149.254,9	162.803,0	166.172,1	186.864,1

FONTE: CONAB





MINISTÉRIO DA AGRICULTURA, PECUÁRIA E ABASTECIMENTO  
 Secretaria de Política Agrícola  
 Departamento de Economia Agrícola  
 Coordenação-Geral de Análises Econômicas

ESTIMATIVA DA PRODUÇÃO DE GRÃOS  
 SAFRAS 2012/2013 E 2013/2014

Em 1.000 toneladas

PRODUTO	SAFRA			VARIÇÃO	
	2012/13	2013/14		PERCENTUAL	ABSOLUTA
		Dez/2013	Jan/2014		
	(a)	(b)	(c)	(c)/(a)	(c)-(a)
ALGODÃO - CAROÇO <sup>(1)</sup>	2.018,8	2.514,4	2.507,7	24,2	488,9
ALGODÃO - PLUMA	1.310,3	1.638,1	1.633,8	24,7	323,5
AMENDOIM TOTAL	326,3	332,0	331,4	1,6	5,1
AMENDOIM 1ª SAFRA	306,7	313,3	312,7	2,0	6,0
AMENDOIM 2ª SAFRA	19,6	18,7	18,7	(4,6)	(0,9)
ARROZ	11.746,6	12.221,7	12.350,8	5,1	604,2
AVEIA	360,7	382,0	379,3	5,2	18,6
CANOLA	60,5	58,2	58,2	(2,8)	(1,7)
CENTEIO	3,7	4,2	4,2	13,5	0,5
CEVADA	287,2	347,8	361,3	25,8	74,1
FEIJÃO TOTAL	2.832,2	3.302,1	3.311,2	16,9	479,2
FEIJÃO 1ª SAFRA	964,6	1.298,8	1.308,0	35,6	343,4
FEIJÃO 2ª SAFRA	1.106,2	1.236,1	1.236,1	11,7	129,9
FEIJÃO 3ª SAFRA	761,0	767,0	767,0	0,8	6,0
GIRASSOL	108,1	108,8	108,8	0,6	0,7
MAMONA	15,8	84,7	84,1	432,3	68,3
MILHO TOTAL	81.007,2	78.783,5	78.967,6	(2,5)	(2.039,6)
MILHO 1ª SAFRA	34.827,7	32.603,9	32.788,1	(5,9)	(2.039,6)
MILHO 2ª SAFRA	46.179,5	46.179,5	46.179,5	-	-
SOJA	81.499,4	90.025,1	90.331,4	10,8	8.832,0
SORGO	2.101,5	2.284,4	2.298,2	9,4	196,7
TRIGO	4.379,5	5.358,5	5.470,9	24,9	1.091,4
TRITICALE	117,0	99,7	106,4	(9,1)	(10,6)
<b>BRASIL <sup>(2)</sup></b>	<b>186.864,1</b>	<b>195.906,8</b>	<b>196.672,0</b>	<b>5,2</b>	<b>9.807,9</b>

FONTE: CONAB - LEVANTAMENTO: JANEIRO/2014

(1) Produção de caroço de algodão

(2) Exclui a produção de algodão em pluma

ELABORAÇÃO: DEAGRI/SPA/MAPA



MINISTÉRIO DA AGRICULTURA, PECUÁRIA E ABASTECIMENTO  
 Secretaria de Política Agrícola  
 Departamento de Economia Agrícola  
 Coordenação-Geral de Análises Econômicas

ESTIMATIVA DE ÁREA PLANTADA  
 SAFRAS 2012/2013 E 2013/2014

EM 1.000 ha

PRODUTO	SAFRA			VARIÇÃO	
	2012/13	2013/14		PERCENTUAL	ABSOLUTA
		Dez/2013	Jan/2014		
	(a)	(b)	(c)	(c)/(a)	(c)-(a)
ALGODÃO	894,3	1.076,9	1.074,2	20,1	179,9
AMENDOIM TOTAL	96,6	100,6	100,4	3,9	3,8
AMENDOIM 1ª SAFRA	86,3	90,2	90,0	4,3	3,7
AMENDOIM 2ª SAFRA	10,3	10,4	10,4	1,0	0,1
ARROZ	2.390,9	2.421,2	2.431,5	1,7	40,6
AVEIA	168,7	171,3	170,1	0,8	1,4
CANOLA	43,8	45,1	45,5	3,9	1,7
CENTEIO	2,3	2,4	2,5	8,7	0,2
CEVADA	102,8	101,5	102,8	-	-
FEIJÃO TOTAL	3.115,1	3.156,6	3.156,6	1,3	41,5
FEIJÃO 1ª SAFRA	1.125,0	1.170,6	1.174,3	4,4	49,3
FEIJÃO 2ª SAFRA	1.299,9	1.299,9	1.299,9	-	-
FEIJÃO 3ª SAFRA	686,1	686,1	686,1	-	-
GIRASSOL	68,7	68,7	68,7	-	-
MAMONA	87,4	136,1	136,4	56,1	49,0
MILHO TOTAL	15.821,9	15.420,6	15.498,3	(2,0)	(323,6)
MILHO 1ª SAFRA	6.824,1	6.422,8	6.500,5	(4,7)	(323,6)
MILHO 2ª SAFRA	8.997,8	8.997,8	8.997,8	-	-
SOJA	27.736,1	29.452,6	29.556,0	6,6	1.819,9
SORGO	801,7	800,1	803,6	0,2	1,9
TRIGO	1.895,4	2.191,3	2.193,9	15,7	298,5
TRITICALE	48,0	42,2	42,7	(11,0)	(5,3)
<b>BRASIL</b>	<b>53.269,6</b>	<b>55.187,2</b>	<b>55.386,9</b>	<b>4,0</b>	<b>2.117,3</b>

FONTE: CONAB - LEVANTAMENTO: JANEIRO/2014  
 ELABORAÇÃO: DEAGRI/SPA/MAPE



MINISTÉRIO DA AGRICULTURA, PECUÁRIA E ABASTECIMENTO  
Secretaria de Política Agrícola  
Departamento de Economia Agrícola  
Coordenação-Geral de Análises Econômicas

BRASIL  
COMPARATIVO DE ÁREA, PRODUTIVIDADE E PRODUÇÃO DE GRÃOS - PRODUTOS SELECIONADOS(\*)  
SAFRAS 2012/2013 E 2013/2014

REGIÃO/UF	ÁREA (Em mil ha)			PRODUTIVIDADE (Em kg/ha)			PRODUÇÃO (Em mil t)		
	Safra 12/13 (a)	Safra 13/14 (b)	VAR. % (b/a)	Safra 12/13 (c)	Safra 13/14 (d)	VAR. % (d/c)	Safra 12/13 (e)	Safra 13/14 (f)	VAR. % (f/e)
<b>NORTE</b>	<b>1.881,6</b>	<b>1.974,0</b>	<b>4,9</b>	<b>2.935</b>	<b>2.976</b>	<b>1,4</b>	<b>5.522,8</b>	<b>5.875,1</b>	<b>6,4</b>
RR	41,5	41,5	-	3.798	3.766	(0,8)	157,6	156,3	(0,8)
RO	421,4	427,0	1,3	2.859	2.869	0,3	1.204,7	1.224,9	1,7
AC	71,6	71,6	-	1.902	1.813	(4,7)	136,2	129,8	(4,7)
AM	21,5	21,5	-	1.953	1.991	1,9	42,0	42,8	1,9
AP	5,7	6,2	8,8	877	935	6,6	5,0	5,8	16,0
PA	506,0	508,6	0,5	2.666	2.549	(4,4)	1.349,0	1.296,6	(3,9)
TO	813,9	897,6	10,3	3.229	3.363	4,1	2.628,3	3.018,9	14,9
<b>NORDESTE</b>	<b>7.258,4</b>	<b>7.684,6</b>	<b>5,9</b>	<b>1.659</b>	<b>2.117</b>	<b>27,6</b>	<b>12.040,8</b>	<b>16.270,9</b>	<b>35,1</b>
MA	1.626,7	1.654,1	1,7	2.210	2.270	2,7	3.594,5	3.755,0	4,5
PI	1.264,4	1.408,7	11,4	1.266	2.310	82,5	1.601,1	3.253,4	103,2
CE	787,7	787,7	-	284	823	189,8	223,6	648,2	189,9
RN	29,1	29,1	-	450	739	64,2	13,1	21,5	64,1
PB	109,8	109,8	-	421	474	12,6	46,2	52,0	12,6
PE	314,6	314,6	-	301	482	60,1	94,6	151,7	60,4
AL	76,5	76,5	-	753	753	-	57,6	57,6	-
SE	244,4	244,4	-	4.207	4.207	-	1.028,2	1.028,2	-
BA	2.805,2	3.059,7	9,1	1.919	2.387	24,4	5.381,9	7.303,3	35,7
<b>CENTRO-OESTE</b>	<b>20.651,0</b>	<b>21.503,7</b>	<b>4,1</b>	<b>3.760</b>	<b>3.772</b>	<b>0,3</b>	<b>77.640,8</b>	<b>81.105,5</b>	<b>4,5</b>
MT	12.310,3	12.977,4	5,4	3.729	3.747	0,5	45.907,9	48.630,7	5,9
MS	3.640,7	3.712,3	2,0	3.826	3.854	0,7	13.930,3	14.306,8	2,7
GO	4.566,0	4.676,1	2,4	3.735	3.721	(0,4)	17.051,8	17.399,2	2,0
DF	134,0	137,9	2,9	5.603	5.575	(0,5)	750,8	768,8	2,4
<b>SUDESTE</b>	<b>4.954,8</b>	<b>5.097,7</b>	<b>2,9</b>	<b>4.083</b>	<b>3.975</b>	<b>(2,6)</b>	<b>20.232,5</b>	<b>20.264,8</b>	<b>0,2</b>
MG	3.053,4	3.132,0	2,6	3.948	3.947	-	45.907,9	12.362,4	2,6
ES	40,6	39,8	(2,0)	1.887	1.859	(1,5)	13.930,3	74,0	(3,4)
RJ	10,3	9,5	(7,8)	1.990	1.968	(1,1)	17.051,8	18,7	(8,8)
SP	1.850,5	1.916,4	3,6	4.367	4.075	(6,7)	750,8	7.809,7	(3,4)
<b>SUL</b>	<b>18.523,8</b>	<b>19.126,9</b>	<b>3,3</b>	<b>3.856</b>	<b>3.825</b>	<b>(0,8)</b>	<b>20.232,5</b>	<b>73.155,7</b>	<b>2,4</b>
PR	9.240,5	9.470,7	2,5	3.994	3.790	(5,1)	36.910,3	35.893,9	(2,8)
SC	1.301,9	1.323,4	1,7	4.799	4.834	0,7	6.247,2	6.397,3	2,4
RS	7.981,4	8.332,8	4,4	3.542	3.704	4,6	28.269,4	30.864,5	9,2
<b>NORTE/NORDESTE</b>	<b>9.140,0</b>	<b>9.658,6</b>	<b>5,7</b>	<b>1.922</b>	<b>2.293</b>	<b>19,3</b>	<b>17.563,6</b>	<b>22.146,0</b>	<b>26,1</b>
<b>CENTRO-SUL</b>	<b>44.129,6</b>	<b>45.728,3</b>	<b>3,6</b>	<b>3.836</b>	<b>3.817</b>	<b>(0,5)</b>	<b>169.300,2</b>	<b>174.526,0</b>	<b>3,1</b>
<b>BRASIL</b>	<b>53.269,6</b>	<b>55.386,9</b>	<b>4,0</b>	<b>3.508</b>	<b>3.551</b>	<b>1,2</b>	<b>186.863,8</b>	<b>196.672,0</b>	<b>5,2</b>

FONTE: CONAB - Levantamento: Janeiro/2014

(\*) Produtos selecionados: Carão de algodão, amendoim (1ª e 2ª safras), arroz, aveia, centeio, cevada, feijão (1ª, 2ª e 3ª safras), girassol, mamona, milho (1ª e 2ª safras), soja, sorgo, trigo e triticale.



### Produção Brasileira de Cana-de-açúcar, Açúcar e Etanol\*

ANO-SAFRA	ETANOL ANIDRO (m³)	ETANOL HIDRATADO (m³)	ETANOL TOTAL (m³)	AÇÚCAR (ton)	CANA-DE-AÇÚCAR (ton)
00/01	5.584.730	4.932.805	10.517.535	16.020.340	254.921.721
01/02	6.479.187	4.988.608	11.467.795	18.994.363	292.329.141
02/03	7.009.063	5.476.363	12.485.426	22.381.336	316.121.750
03/04	8.767.898	5.872.025	14.639.923	24.944.434	357.110.883
04/05	8.172.488	7.035.421	15.207.909	26.632.074	381.447.102
05/06	7.663.245	8.144.939	15.808.184	26.214.391	382.482.002
06/07	8.078.306	9.861.122	17.939.428	30.735.077	428.816.921
07/08	8.464.520	13.981.459	22.445.979	31.297.619	495.843.192
08/09	9.630.481	18.050.758	27.681.239	31.506.859	572.738.489
09/10	6.937.770	18.800.905	25.738.675	33.033.479	603.056.367
10/11	8.027.283	19.576.837	27.604.120	38.069.510	624.501.165
11/12	8.623.614	14.112.926	22.736.540	35.970.397	560.993.790
12/13	9.695.126	13.778.228	23.473.354	38.357.134	589.237.141
13/14**	11.491.440	15.686.527	27.177.967	35.875.720	630.894.436

Fonte: DCAA/SPAE/MAPA

(\*) Valores atualizados em 01/01/2014

(\*\*) Estimativa

## **4. INSUMOS AGRÍCOLAS**



MINISTÉRIO DA AGRICULTURA, PECUÁRIA E ABASTECIMENTO  
Secretaria de Política Agrícola  
Departamento de Economia Agrícola  
Coordenação-Geral de Análises Econômicas

CALCÁRIO AGRÍCOLA - BRASIL  
PRODUÇÃO

MIL TONELADAS

UF	2009	2010	2011	2012	VARIAÇÃO 2011/2012 (%)
MG	3.065	5.354	6.199	5.640	-9
PR	4.645	4.400	4.581	5.040	10
MT	3.193	3.570	5.182	6.591	27
GO	2.109	2.285	2.922	4.051	38
SP	1.976	2.545	3.011	2.722	-9
TO	1.019	970	1.735	2.500	44
RS	1.793	1.644	2.233	2.447	9
<b>SUBTOTAL</b>	<b>17.800</b>	<b>20.768</b>	<b>25.863</b>	<b>28.991</b>	<b>12</b>
<b>OUTROS</b>	<b>3.162</b>	<b>2.033</b>	<b>3.646</b>	<b>5.355</b>	<b>46</b>
<b>TOTAL</b>	<b>20.962</b>	<b>22.801</b>	<b>29.509</b>	<b>34.346</b>	<b>16</b>

FONTE: ABRACAL

ELABORAÇÃO: DEAGRI/SPA/MAPA

VENDAS DE DEFENSIVOS NO MERCADO INTERNO  
JANEIRO A DEZEMBRO - 2009 A 2011

R\$ MILHÕES

SEGMENTOS	2009	2010	2011	2012*	2013*	VARIAÇÃO 2012/2013 (%)
HERBICIDAS	4.994	4.271	4.593	4.044	5.666	40
FUNGICIDAS	3.571	3.744	3.877	2.664	3.334	25
INSETICIDAS	3.962	4.160	4.931	4.314	6.136	42
ACARICIDAS	175	160	184	136	142	4
OUTROS	503	512	627	479	546	14
<b>TOTAL</b>	<b>13.208</b>	<b>12.849</b>	<b>14.214</b>	<b>11.637</b>	<b>15.824</b>	<b>36</b>

\*Janeiro a Setembro

Fonte: SINDAG/ANDEF

ELABORAÇÃO: DEAGRI/SPA/MAPA



MINISTÉRIO DA AGRICULTURA, PECUÁRIA E ABASTECIMENTO  
 Secretaria de Política Agrícola  
 Departamento de Economia Agrícola  
 Coordenação-Geral de Análises Econômicas

INSUMOS  
 FERTILIZANTES ENTREGUES AO CONSUMIDOR

(Em toneladas)

MÊS	2003	2004	2005	2006	2007	2008	2009	2010	2011	2012	2013*
JANEIRO	1.110.226	1.584.158	1.017.697	1.123.916	1.571.409	1.857.471	1.313.453	1.608.940	1.720.856	1.865.687	2.025.527
FEVEREIRO	1.303.585	902.266	1.059.181	1.110.565	1.441.857	1.852.384	1.362.398	1.552.668	1.739.161	1.724.303	1.742.758
MARÇO	1.108.111	902.225	885.927	950.019	1.587.530	1.732.624	1.381.814	1.317.537	1.499.974	1.717.828	1.643.967
ABRIL	1.007.443	1.052.960	699.183	697.242	1.307.289	1.680.678	1.053.783	1.089.000	1.377.007	1.556.680	1.777.408
MAIO	1.423.388	1.598.064	983.388	828.593	1.654.836	1.972.888	1.358.762	1.345.000	2.192.847	2.394.281	2.344.927
JUNHO	1.859.329	2.044.184	1.277.729	1.091.476	1.829.387	2.403.717	1.803.792	1.706.124	2.578.738	2.469.978	2.615.445
JULHO	2.350.398	2.104.156	1.791.856	1.666.483	2.218.896	2.452.191	2.419.063	2.249.600	2.745.061	2.622.968	2.995.704
AGOSTO	2.748.122	2.636.088	2.587.642	2.553.623	2.936.944	2.083.541	2.573.790	2.711.618	3.117.602	3.478.611	3.674.174
SETEMBRO	2.954.363	3.063.968	3.058.556	3.111.515	2.949.204	2.196.593	2.704.962	3.093.694	3.421.724	3.450.451	3.607.524
OUTUBRO	3.105.386	3.150.843	3.153.798	3.438.171	3.150.471	2.023.363	2.883.244	3.398.381	3.391.235	3.633.119	3.853.791
NOVEMBRO	2.335.816	2.403.515	2.409.177	2.812.978	2.387.268	1.196.385	2.173.906	2.745.000	2.725.334	2.789.009	2.849.101
DEZEMBRO	1.490.065	1.325.062	1.270.597	1.597.153	1.573.902	977.397	1.441.854	1.715.545	1.816.716	1.834.091	1.951.586
<b>JANEIRO A JUNHO</b>	<b>7.812.082</b>	<b>8.083.857</b>	<b>5.923.105</b>	<b>5.801.811</b>	<b>9.392.308</b>	<b>11.499.762</b>	<b>8.274.002</b>	<b>8.619.269</b>	<b>11.108.583</b>	<b>11.728.757</b>	<b>12.150.032</b>
<b>TOTAL ANUAL*</b>	<b>22.796.232</b>	<b>22.767.489</b>	<b>20.194.731</b>	<b>20.981.734</b>	<b>24.608.993</b>	<b>22.429.232</b>	<b>22.470.821</b>	<b>24.533.107</b>	<b>28.326.255</b>	<b>29.537.006</b>	<b>31.081.912</b>

FONTE: ANDA: Associação Nacional para a Difusão de Adubos e Corretivos Agrícolas ; Comitê de Estatísticas

REALIZAÇÃO: DEAGRI/SPA/MAPA

\*Janeiro-Dezembro





INSUMOS  
 MÁQUINAS AGRÍCOLAS (1) em Unidades

PERÍODO	PRODUÇÃO						VENDAS															TOTAL		
							INTERNA					EXPORTAÇÃO					TOTAL							
							TOTAL %					TOTAL %					TOTAL %							
TOTAL ANUAL																								
2003			61.026						37.995	63,9%									21.422	36,1%				59.417
2004			69.418						37.790	54,9%									31.022	45,1%				68.812
2005			52.871						23.222	43,1%									30.706	56,9%				53.928
2006			46.080						25.673	53,4%									22.433	46,6%				48.106
2007			84.992						54.472	64,3%									30.280	35,7%				84.752
2008			66.210						55.312	78,9%									14.780	21,1%				70.092
2009			88.874						68.525	78,1%									19.176	21,9%				87.701
2010			81.513						65.323	78,1%									18.334	21,9%				83.657
2011			83.704						70.139	80,6%									16.915	19,4%				87.054
DADOS MENSAIS	PRODUÇÃO						VENDAS INTERNAS						VENDAS EXTERNAS						VENDAS TOTAIS					
	2008	2009	2010	2011	2012	2013	2008	2009	2010	2011	2012	2013	2008	2009	2010	2011	2012	2013	2008	2009	2010	2011	2012	2013
	JAN	5.858	4.652	5.887	5.310	6.778	6.133	2.867	3.079	4.576	4.021	4.417	5.399	1.943	917	919	1.244	1.523	817	4.810	3.996	5.495	5.265	5.940
FEV	6.558	4.407	6.460	6.974	6.876	7.743	3.972	3.640	5.329	5.198	4.895	6.208	2.272	1.385	1.123	1.407	1.406	989	6.244	5.025	6.452	6.605	6.301	7.197
MAR	6.634	5.622	7.902	7.523	7.882	8.555	4.331	4.149	6.606	5.902	5.296	7.323	2.612	1.770	1.111	1.521	1.842	1.150	6.943	5.919	7.717	7.423	7.138	8.473
ABR	7.025	5.214	7.814	6.923	7.092	9.096	4.478	3.930	6.031	5.746	5.465	7.361	2.797	772	1.480	1.309	1.444	1.561	7.275	4.702	7.511	7.055	6.909	8.922
MAI	6.474	4.459	8.057	7.217	6.788	8.518	4.658	4.016	6.381	6.085	5.494	7.481	2.701	1.237	1.989	1.669	1.178	1.282	7.359	5.253	8370	7.754	6.672	8.763
JUN	7.342	4.065	7.693	6.707	6.348	8.332	5.086	4.244	6.060	5.632	5.745	7.365	2.433	1.198	1.626	1.541	1.222	1.218	7.519	5.442	7686	7.173	6.967	8.583
JUL	7.591	5.586	8.544	6.673	7.560	9.523	5.053	4.807	6.429	5.609	6.234	7.610	2.624	946	1.419	1.654	1.251	1.355	7.677	5.753	7848	7.263	7.485	8.965
AGO	7.967	5.705	8.566	7.857	7.551	9.148	5.086	5.049	6.532	5.928	6.550	7.802	2.974	860	1.670	1.576	1.110	1.512	8.060	5.909	8202	7.504	7.660	9.314
SET	7.952	6.087	8.206	6.966	6.485	8.776	5.470	5.451	6.080	5.924	6.309	7.380	2.462	1.213	1.743	1.677	1.138	1.613	7.932	6.664	7823	7.601	7.447	8.993
OUT	8.791	7.009	8.148	7.496	7.713	9.907	5.457	6.160	5.855	6.376	7.500	7.284	2.138	1.055	2.143	1.731	1.480	1.655	7.595	7.215	7998	8.107	8.980	8.939
NOV	7.438	7.259	7.332	6.750	6.858	8.186	4.283	5.335	4.738	4.854	5.861	6.004	2.381	1.712	2.123	1.434	1.783	1.320	6.664	7.047	6861	6.288	7.644	7.324
DEZ	5.362	5.965	4.228	5.507	5.716	6.534	3.708	5.457	3.880	4.039	5.728	5.864	2.880	1.708	1.815	1.610	1.506	1.152	6.588	7.165	5695	5.649	7.234	7.016
TOTAL ANUAL	84.992	66.210	88.874	81.513	83.704	100.451	54.472	55.312	68.525	65.323	70.139	83.078	30.280	14.780	19.176	18.334	16.915	15.619	84.666	70.090	87.658	83.687	86.377	98.697

Fonte: ANFAVEA - Associação Nacional dos Fabricantes de Veículos Automotivos  
 (1) Incluem-se tratores de rodas e de esteiras, colheitadeiras, cultivadores motorizados e retroscavadeiras

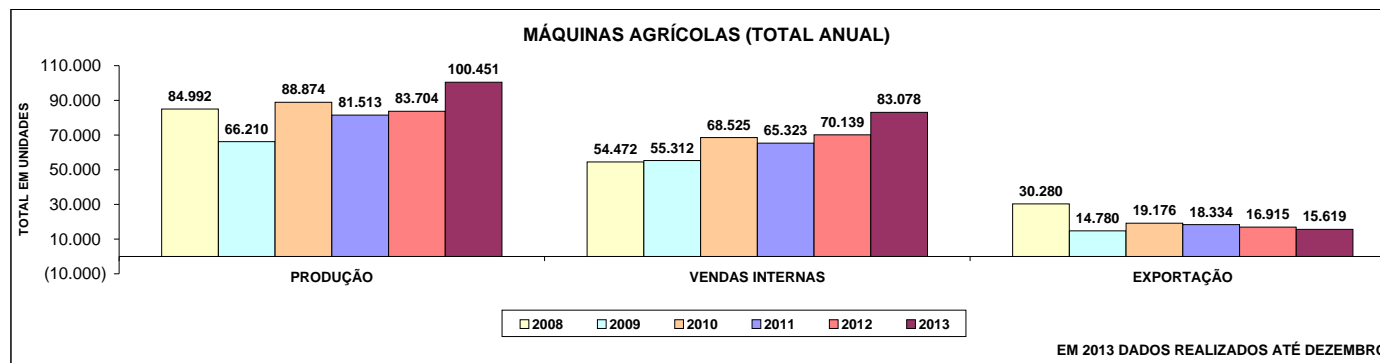



## **5. COMÉRCIO EXTERIOR**

**BALANÇA COMERCIAL DO AGRONEGÓCIO - SÍNTESE DOS RESULTADOS DO MÊS E DO ACUMULADO NO ANO**

Produtos	Dezembro									Janeiro-Dezembro								
	Valor (US\$ milhões)			Quantidade (mil toneladas)			Preço Médio (US\$/t)			Valor (US\$ milhões)			Quantidade (mil toneladas)			Preço Médio (US\$/t)		
	2011	2012	D%	2011	2012	D%	2011	2012	D%	2011	2012	D%	2011	2012	D%	2011	2012	D%
<b>EXPORTAÇÕES DO AGRONEGÓCIO</b>																		
<b>Complexo Soja</b>	1.188	617	-48,1	2.560	1.012	-60,5	464	609	31,2	24.139	26.114	8,2	49.070	48.956	-0,2	492	533	8,4
Soja em grãos	696	90	-87,1	1.470	135	-90,8	474	666	40,7	16.312	17.447	7,0	32.973	32.910	-0,2	495	530	7,2
Farelo de soja	361	460	27,6	979	824	-15,9	369	559	51,6	5.698	6.595	15,8	14.355	14.289	-0,5	397	462	16,3
Óleo de soja	131	66	-49,5	111	54	-51,9	1.177	1.236	5,0	2.129	2.071	-2,7	1.741	1.757	0,9	1.223	1.179	-3,6
<b>Carnes</b>	1.330	1.393	4,8	501	523	4,4	2.653	2.663	0,4	15.763	15.736	-0,2	5.859	6.078	3,7	2.691	2.589	-3,8
Carne de Frango	695	684	-1,5	335	327	-2,4	2.073	2.091	0,9	7.621	7.211	-5,4	3.750	3.741	-0,2	2.033	1.928	-5,2
in natura	650	650	0,0	320	314	-1,8	2.033	2.069	1,8	7.063	6.732	-4,7	3.570	3.560	-0,3	1.979	1.891	-4,4
industrializada	45	34	-23,9	15	13	-15,2	2.911	2.614	-10,2	558	479	-14,2	180	180	0,3	3.104	2.655	-14,5
Carne Bovina	414	492	18,9	86	109	26,7	4.798	4.502	-6,2	5.349	5.744	7,4	1.096	1.242	13,4	4.882	4.623	-5,3
in natura	314	389	24,1	63	84	32,7	4.970	4.648	-6,5	4.169	4.495	7,8	820	945	15,3	5.083	4.754	-6,5
industrializada	52	50	-4,2	9	9	0,9	5.943	5.643	-5,0	615	636	3,3	103	107	4,2	5.990	5.941	-0,8
Carne Suína	104	103	-0,3	37	40	9,0	2.809	2.570	-8,5	1.433	1.488	3,9	516	577	11,8	2.778	2.581	-7,1
in natura	92	90	-2,2	30	32	7,3	3.048	2.778	-8,9	1.286	1.348	4,8	436	499	14,4	2.949	2.700	-8,5
industrializada	42	53	26,4	13	19	45,4	3.269	2.840	-13,1	445	482	8,5	141	170	20,4	3.150	2.837	-9,9
in natura	17	20	16,0	6	9	49,8	2.804	2.170	-22,6	173	205	18,5	73	94	29,7	2.377	2.171	-8,7
industrializada	25	33	33,5	7	9	41,5	3.689	3.481	-5,6	272	278	2,1	69	76	10,6	3.969	3.665	-7,7
<b>Complexo Sucroalcooleiro</b>	1.303	1.493	14,6	1.994	2.839	42,4	654	526	-19,5	16.450	15.045	-8,5	26.961	26.843	-0,4	610	560	-8,1
Açúcar	1.127	1.195	6,0	1.833	2.454	33,9	615	487	-20,8	14.942	12.845	-14,0	25.359	24.342	-4,0	589	528	-10,4
Alcool	175	291	66,6	160	370	131,5	1.094	788	-28,0	1.492	2.186	46,5	1.574	2.479	57,5	948	882	-6,9
<b>Produtos Florestais</b>	814	852	4,7	1.269	1.374	8,2	641	620	-3,3	9.637	9.067	-5,9	14.313	14.210	-0,7	673	638	-5,2
Papel e Celulose	591	645	9,3	981	1.032	5,2	602	625	3,9	7.189	6.657	-7,4	10.962	10.815	-1,3	656	616	-6,1
Madeiras e suas obras	218	206	-5,8	287	342	19,1	761	602	-20,9	2.395	2.362	-1,4	3.342	3.385	1,3	717	698	-2,7
<b>Café</b>	835	609	-27,1	168	166	-1,3	4.970	3.671	-26,1	8.733	6.463	-26,0	1.880	1.590	-15,4	4.646	4.065	-12,5
Café em grãos	745	538	-27,7	158	157	-0,2	4.721	3.422	-27,5	8.000	5.722	-28,5	1.791	1.504	-16,1	4.466	3.805	-14,8
Café solúvel	84	67	-20,0	9	8	-14,0	9.000	8.376	-6,9	674	698	3,6	80	80	0,1	8.423	8.735	3,7
<b>Fumo e seus produtos</b>	156	155	-0,8	33	36	8,6	4.704	4.295	-8,7	2.935	3.257	11,0	546	638	16,9	5.380	5.107	-5,1
<b>Couros e seus produtos</b>	237	242	2,1	28	40	42,3	8.428	6.047	-28,3	2.761	2.624	-5,0	374	420	12,2	7.382	6.251	-15,3
<b>Sucos</b>	219	174	-20,8	162	157	-2,7	1.357	1.104	-18,6	2.566	2.451	-4,5	2.098	1.991	-5,1	1.223	1.231	0,7
Sucos de laranjas	204	157	-22,9	155	148	-4,6	1.313	1.061	-19,2	2.376	2.276	-4,2	2.007	1.895	-5,6	1.184	1.201	1,4
<b>Cereais, farinhas e preparações</b>	279	898	221,3	931	3.148	238,2	300	285	-5,0	4.164	6.674	60,3	13.367	23.532	76,0	311	284	-8,9
Milho	213	772	261,6	809	2.792	245,2	264	276	4,7	2.625	5.287	101,5	9.459	19.775	109,1	277	267	-3,6
<b>Fibras e produtos têxteis</b>	279	273	-2,0	127	126	-0,9	2.195	2.171	-1,1	2.168	2.616	20,7	896	1.187	32,5	2.419	2.204	-8,9
Algodão	224	221	-1,2	112	111	-0,8	2.008	1.998	-0,5	1.591	2.106	32,3	759	1.054	38,8	2.096	1.998	-4,7
<b>Frutas (inclui nozes e castanhas)</b>	85	77	-10,0	74	74	-0,4	1.144	1.034	-9,6	940	910	-3,3	749	765	2,2	1.256	1.189	-5,3
Frutas frescas ou secas	59	59	0,2	69	70	0,5	855	852	-0,3	639	624	-2,4	683	695	1,8	936	898	-4,1
<b>Animais vivos</b>	49	43	-12,1	19	16	-15,1	2.587	2.678	3,5	492	643	30,7	198	245	23,6	2.483	2.625	5,7
Bovinos	46	39	-15,8	19	16	-15,6	2.408	2.404	-0,1	445	582	30,9	195	240	23,2	2.281	2.423	6,2
<b>Cacau e seus produtos</b>	35	26	-25,9	7	6	-21,8	4.671	4.428	-5,2	421	379	-9,9	93	84	-9,3	4.531	4.500	-0,7
<b>Lácteos</b>	11	11	-5,8	4	4	4,0	2.913	2.638	-9,4	122	120	-1,8	42	43	2,8	2.902	2.773	-4,5
<b>Pescados</b>	24	20	-13,9	5	4	-13,9	5.218	5.217	-0,0	222	210	-5,3	38	41	7,8	5.859	5.144	-12,2
<b>Demais Produtos</b>	329	279	-15,1	-	-	-	-	-	-	3.455	3.507	1,5	-	-	-	-	-	-
<b>IMPORTAÇÕES DO AGRONEGÓCIO</b>																		
<b>Cereais, farinhas e preparações</b>	287	273	-4,8	874	730	-16,5	328	374	14,0	3.335	3.351	0,5	8.986	9.998	11,3	371	335	-9,7
Trigo	127	136	6,6	504	426	-15,5	253	318	26,1	1.832	1.757	-4,1	5.740	6.580	14,6	319	267	-16,3
Malte	59	44	-26,3	83	66	-20,5	711	659	-7,3	506	535	5,9	806	811	0,7	627	660	5,2
Arroz	26	24	-8,9	57	46	-18,5	460	514	11,7	267	334	24,9	619	737	19,1	431	452	4,9
Farinha de trigo	24	19	-19,7	60	43	-28,2	407	455	11,7	312	260	-16,9	720	656	-8,9	434	396	-8,8
<b>Produtos florestais</b>	256	185	-27,8	187	159	-14,7	1.370	1.160	-15,3	3.437	2.818	-18,0	2.539	2.347	-7,6	1.354	1.201	-11,3
Papel e Celulose	160	132	-17,6	133	125	-5,6	1.208	1.054	-12,7	2.129	1.945	-8,6	1.884	1.838	-2,5	1.130	1.059	-6,3
Borracha natural	76	37	-51,3	18	13	-27,8	4.305	2.908	-32,4	1.102	662	-39,9	235	193	-18,0	4.689	3.436	-26,7
<b>Pescados</b>	116	122	5,9	33	36	9,7	3.524	3.403	-3,4	1.253	1.235	-1,4	345	364	5,6	3.636	3.392	-6,7
<b>Produtos oleaginosos (exclui soja)</b>	83	77	-6,4	50	59	18,6	1.656	1.308	-21,1	1.041	963	-7,6	580	624	7,5	1.795	1.544	-14,0
Óleo de dendê ou de palma	40	37	-7,3	32	41	29,3	1.263	905	-28,3	523	433	-17,1	370	394	6,4	1.414	1.101	-22,1
Azeite de oliva	24	26	7,5	6	6	0,1	4.053	4.359	7,5	292	316	8,1	66	76	15,0	4.440	4.175	-6,0
<b>Lácteos</b>	54	57	5,2	19	17	-9,2	2.935	3.401	15,9	616	638	3,6	167	181	8,3	3.690	3.529	-4,3
<b>Demais Produtos</b>	822	598	-27,2	-	-	-	-	-	-	7.818	7.402	-5,3	-	-	-	-	-	-
	<b>Dezembro</b>									<b>Janeiro-Dezembro</b>								
	Exportação (US\$ milhões)			Importação (US\$ milhões)			Saldo			Exportação (US\$ milhões)			Importação (US\$ milhões)			Saldo		
	2011	2012	D%	2011	2012	D%	2011	2012		2011	2012	D%	2011	2012	D%	2011	2012	
Total Brasil	22.127	19.749	-10,7	18.320	17.499	-4,5	3.807	2.250		256.039	242.580	-5,3	226.243	223.142	-1,4	29.796	19.438	
Demais Produtos	14.952	12.587	-15,8	16.704	16.187	-3,1	-1.751	-3.600		161.071	146.766	-8,9	208.743	206.736	-1,0	-47.672	-59.970	
Agronegócio	7.175	7.162	-0,2	1.616	1.312	-18,8	5.558	5.850		94.968	95.814	0,9	17.500	16.406	-6,2	77.468	79.408	
Participação %	32,4	36,3	-	8,8	7,5	-	-	-		37,1	39,5	-	7,7	7,4	-	-	-	

Fonte: AgroStat Brasil a partir dos dados da SECEX / MDIC

Reprodução permitida desde que citada a fonte

Elaboração: MAPA/SRI/DPI

**BALANÇA COMERCIAL DO AGRONEGÓCIO - SÍNTESE DOS RESULTADOS DO MÊS E DO ACUMULADO NO ANO**

Produtos	Dezembro									Janeiro-Dezembro								
	Valor (US\$ milhões)			Quantidade (mil toneladas)			Preço Médio (US\$/t)			Valor (US\$ milhões)			Quantidade (mil toneladas)			Preço Médio (US\$/t)		
	2012	2013	D%	2012	2013	D%	2012	2013	D%	2012	2013	D%	2012	2013	D%	2012	2013	D%
<b>EXPORTAÇÕES DO AGRONEGÓCIO</b>																		
<b>Complexo Soja</b>	617	613	-0,6	1.012	1.046	3,3	609	586	-3,8	26.114	30.961	18,6	48.956	57.489	17,4	533	539	1,0
Soja em grãos	90	23	-74,0	135	41	-69,3	666	565	-15,3	17.447	22.808	30,7	32.910	42.793	30,0	530	533	0,5
Farelo de soja	460	506	9,8	824	912	10,7	559	554	-0,8	6.595	6.787	2,9	14.289	13.334	-6,7	462	509	10,3
Óleo de soja	66	84	27,1	54	93	72,5	1.236	911	-26,3	2.071	1.366	-34,1	1.757	1.003	-22,5	1.179	1.003	-15,0
<b>Carnes</b>	1.393	1.409	1,1	523	531	1,4	2.663	2.656	-0,3	15.736	16.803	6,8	6.078	6.265	3,1	2.589	2.682	3,6
Carne de Frango	684	577	-15,6	327	310	-5,2	2.091	1.861	-11,0	7.211	7.456	3,4	3.741	3.713	-0,7	1.928	2.008	4,2
in natura	650	534	-17,9	314	294	-6,3	2.069	1.812	-12,4	6.732	7.004	4,0	3.560	3.552	-0,2	1.891	1.972	4,3
industrializada	34	44	28,7	13	16	21,6	2.614	2.768	5,9	479	452	-5,6	180	161	-10,8	2.655	2.811	5,9
Carne Bovina	492	619	25,7	109	137	25,4	4.502	4.514	0,3	5.744	6.660	15,9	1.242	1.504	21,1	4.623	4.427	-4,2
in natura	389	518	33,2	84	111	33,1	4.648	4.653	0,1	4.495	5.359	19,2	945	1.185	25,3	4.754	4.524	-4,8
industrializada	50	38	-23,4	9	7	-25,1	5.643	5.768	2,2	636	594	-6,6	107	100	-6,1	5.941	5.911	-0,5
Carne Suína	103	100	-3,1	40	37	-7,8	2.570	2.702	5,1	1.488	1.353	-9,1	577	513	-11,0	2.581	2.636	2,1
in natura	90	91	0,8	32	31	-3,5	2.778	2.902	4,5	1.348	1.227	-8,9	499	440	-11,9	2.700	2.791	3,4
Carne de Peru	53	40	-23,6	19	14	-25,9	2.840	2.930	3,2	482	459	-4,8	170	161	-5,3	2.837	2.852	0,5
in natura	20	14	-28,1	9	7	-22,4	2.170	2.011	-7,3	205	192	-6,3	94	92	-2,3	2.171	2.082	-4,1
industrializada	33	26	-20,9	9	7	-29,3	3.481	3.895	11,9	278	267	-3,7	76	69	-9,1	3.665	3.881	5,9
<b>Complexo Sucoalcooleiro</b>	1.493	1.028	-31,1	2.839	2.421	-14,7	526	425	-19,2	15.045	13.718	-8,8	26.843	29.484	9,8	560	465	-17,0
Açúcar	1.195	969	-18,9	2.454	2.343	-4,5	487	414	-15,1	12.845	11.842	-7,8	24.342	27.154	11,6	528	436	-17,4
Alcool	291	58	-79,9	370	77	-79,1	788	759	-3,7	2.186	1.869	-14,5	2.479	2.322	-6,3	882	805	-8,8
<b>Produtos Florestais</b>	852	871	2,2	1.374	1.438	4,6	620	606	-2,3	9.067	9.635	6,3	14.210	15.501	9,1	638	622	-2,6
Papel e Celulose	645	651	0,9	1.032	1.101	6,7	625	591	-5,5	6.657	7.156	7,5	10.815	11.746	8,6	616	609	-1,0
Madeiras e suas obras	206	220	6,7	342	336	-1,6	602	653	8,5	2.362	2.471	4,6	3.385	3.753	10,9	698	658	-5,6
<b>Cereais, farinhas e preparações</b>	898	685	-23,7	3.148	3.227	2,5	285	212	-25,6	6.674	7.252	8,7	23.532	28.984	23,2	284	250	-11,8
Milho	772	607	-21,3	2.792	3.085	10,5	276	197	-28,7	5.287	6.251	18,2	19.775	26.610	34,6	267	235	-12,1
Café	609	406	-33,3	166	159	-4,0	3.671	2.549	-30,6	6.463	5.276	-18,4	1.590	1.785	12,3	4.065	2.955	-27,3
Café em grãos	538	346	-35,7	157	151	-3,8	3.422	2.289	-33,1	5.722	4.582	-19,9	1.504	1.699	13,0	3.805	2.697	-29,1
Café solúvel	67	56	-16,8	8	7	-9,2	8.376	7.678	-8,3	698	650	-7,0	80	80	-0,2	8.735	8.144	-6,8
<b>Fumo e seus produtos</b>	155	138	-11,2	36	31	-14,2	4.295	4.447	3,6	3.257	3.272	0,5	638	627	-1,7	5.107	5.217	2,2
<b>Couros e seus produtos</b>	242	298	23,1	40	49	22,6	6.047	6.070	0,4	2.624	3.027	15,4	420	514	22,4	6.251	5.893	-5,7
<b>Sucos</b>	174	222	28,0	157	186	18,3	1.104	1.195	8,2	2.451	2.460	0,4	1.991	2.210	11,0	1.231	1.113	-9,6
Sucos de laranjas	157	205	30,9	148	178	20,5	1.061	1.153	8,6	2.276	2.295	0,8	1.895	2.120	11,9	1.201	1.083	-9,9
<b>Fibras e produtos têxteis</b>	273	138	-49,6	126	60	-52,4	2.171	2.302	6,0	2.616	1.592	-39,1	1.187	683	-42,4	2.204	2.330	5,7
Algodão	221	86	-61,1	111	45	-59,2	1.998	1.906	-4,6	2.106	1.107	-47,4	1.054	573	-45,6	1.998	1.931	-3,4
<b>Frutas (inclui nozes e castanhas)</b>	77	78	2,0	74	71	-3,8	1.034	1.096	6,1	910	878	-3,5	765	778	1,7	1.189	1.128	-5,1
Frutas frescas ou secas	57	55	-2,0	61	57	-5,5	931	965	3,7	582	621	6,8	595	611	2,7	978	1.017	4,0
<b>Animais vivos</b>	43	111	154,3	16	46	183,5	2.678	2.403	-10,3	643	783	21,8	245	327	33,7	2.625	2.392	-8,9
Bovinos Vivos	39	101	161,8	16	45	182,6	2.404	2.228	-7,4	582	717	23,2	240	324	34,8	2.423	2.215	-8,6
<b>Cacau e seus produtos</b>	26	24	-7,4	6	6	5,2	4.428	3.897	-12,0	379	307	-19,0	84	78	-7,8	4.500	3.951	-12,2
<b>Pescados</b>	20	20	-1,2	4	3	-31,8	5.217	7.565	45,0	210	218	3,8	41	35	-13,7	5.144	6.186	20,3
<b>Lácteos</b>	11	15	39,0	4	6	41,8	2.638	2.585	-2,0	120	118	-1,6	43	43	-1,1	2.773	2.759	-0,5
<b>Demais Produtos</b>	279	332	19,0	-	-	-	-	-	-	3.507	3.670	4,6	-	-	-	-	-	-
<b>IMPORTAÇÕES DO AGRONEGÓCIO</b>																		
<b>Cereais, farinhas e preparações</b>	274	337	23,0	731	904	23,7	375	373	-0,5	3.362	4.014	19,4	10.000	10.553	5,5	336	380	13,1
Trigo	136	211	55,5	426	637	49,5	318	331	4,0	1.757	2.415	37,4	6.580	7.273	10,5	267	332	24,3
Malte	44	50	14,5	66	74	12,6	659	670	1,6	535	527,27	-1,5	811	817	0,7	660	645	-2,2
Arroz	24	22	-7,6	46	44	-4,4	514	497	-3,3	334	360	8,1	737	753	2,2	452	479	5,8
Farinha de trigo	19	4	-78,7	43	7	-82,6	455	557	22,5	260	115	-55,7	656	210	-67,9	396	547	38,3
<b>Produtos florestais</b>	185	172	-7,1	159	144	-9,2	1.160	1.187	2,3	2.818	2.673	-5,1	2.347	2.207	-6,0	1.201	1.211	0,9
Papel e Celulose	132	119	-9,9	125	111	-11,4	1.054	1.072	1,7	1.945	1.842	-5,3	1.838	1.736	-5,5	1.059	1.061	0,3
Borracha natural	37	39	3,5	13	15	20,0	2.908	2.509	-13,7	662	645,09	-2,6	193	236	22,3	3.436	2.737	-20,3
<b>Pescados</b>	122	152	24,6	36	36	-0,3	3.403	4.252	24,9	1.235	1.452	17,6	364	419	15,0	3.392	3.469	2,3
<b>Produtos oleaginosos (exclui soja)</b>	77	88	13,8	59	60	1,8	1.308	1.462	11,8	963	940	-2,4	624	644	3,2	1.544	1.459	-5,5
Óleo de dendê ou de palma	37	31	-15,2	41	38	-5,7	905	814	-10,0	433	355	-18,1	394	431	9,4	1.101	824	-25,1
Azeite de oliva	26	37	40,3	6	7	19,3	4.359	5.128	17,6	316	380,45	20,3	76	73	-4,3	4.175	5.248	25,7
<b>Lácteos</b>	57	51	-11,7	17	13	-22,4	3.401	3.872	13,8	638	602,51	-5,6	181	159	-11,8	3.529	3.779	7,1
<b>Demais Produtos</b>	597	567	-5,1	-	-	-	-	-	-	7.393	7.380	-0,2	-	-	-	-	-	-

	Dezembro								
	Exportação (US\$ milhões)			Importação (US\$ milhões)			Saldo		
	2012	2013	D%	2012	2013	D%	2012	2013	
Total Brasil	19.748	20.846	5,6	17.505	18.192	3,9	2.243	2.654	
Demais Produtos	12.586	14.457	14,9	16.192	16.826	3,9	-3.606	-2.368	
Agronegócio	7.162	6.389	-10,8	1.313	1.366	4,1	5.849	5.022	
Participação %	36,3	30,6	-	7,5	7,5	-	-	-	

	Janeiro-Dezembro								
	Exportação (US\$ milhões)			Importação (US\$ milhões)			Saldo		
	2012	2013	D%	2012	2013	D%	2012	2013	
Total Brasil	242.577	242.178	-0,2	223.181	239.617	7,4	19.396	2.561	
Demais Produtos	146.763	142.210	-3,1	206.772	222.556	7,6	-60.009	-80.346	
Agronegócio	95.814	99.968	4,3	16.409	17.061	4,0	79.405	82.907	
Participação %	39,5	41,3	-	7,4	7,1	-	-	-	

Fonte: AgroStat Brasil a partir dos dados da SECEX / MDIC

Reprodução permitida desde que citada a fonte



MINISTÉRIO DA AGRICULTURA, PECUÁRIA E ABASTECIMENTO  
 Secretaria de Política Agrícola  
 Departamento de Economia Agrícola  
 Coordenação-Geral de Análises Econômicas

BALANÇA COMERCIAL BRASILEIRA, BALANÇA COMERCIAL DO AGRONEGÓCIO E BALANÇA COMERCIAL AGROPECUÁRIA: 1997 a 2013

US\$ Bilhões

Ano	Exportações					Importações					Saldo		
	Total Brasil (A)	Agronegócio (B)	Agropecuária(C)	Part.%(B/A)	Part.%(C/A)	Total Brasil (D)	Agronegócio (E)	Agropecuária(F)	Part.%(E/D)	Part.%(F/D)	Total Brasil	Agronegócio	Agropecuária
1997	52,98	23,37	16,79	44,10	31,70	59,75	8,19	6,29	13,71	10,53	-6,76	15,17	10,50
1998	51,14	21,55	15,50	42,13	30,32	57,76	8,04	6,28	13,92	10,87	-6,62	13,51	9,23
1999	48,01	20,49	14,14	42,68	29,45	49,30	5,69	4,38	11,55	8,89	-1,29	14,80	9,76
2000	55,12	20,59	13,16	37,36	23,88	55,85	5,76	4,23	10,31	7,57	-0,73	14,84	8,93
2001	58,29	23,86	16,59	40,93	28,46	55,60	4,80	3,52	8,64	6,32	2,68	19,06	13,07
2002	60,44	24,84	17,43	41,10	28,84	47,24	4,45	3,44	9,42	7,29	13,20	20,39	13,99
2003	73,20	30,65	21,71	41,86	29,66	48,33	4,75	3,72	9,82	7,69	24,88	25,90	18,00
2004	96,68	39,03	28,36	40,37	29,33	62,84	4,83	3,43	7,69	5,45	33,84	34,20	24,93
2005	118,53	43,62	32,21	36,80	27,18	73,60	5,11	3,49	6,94	4,74	44,93	38,51	28,73
2006	137,81	49,46	36,94	35,89	26,80	91,35	6,70	4,47	7,33	4,89	46,46	42,77	32,47
2007	160,65	58,42	44,89	36,37	27,94	120,63	8,72	6,02	7,23	4,99	40,02	49,70	38,87
2008	197,94	71,81	58,36	36,28	29,48	173,21	11,82	8,06	6,82	4,65	24,74	59,99	50,31
2009	153,00	64,79	54,83	42,34	35,84	127,72	9,90	7,17	7,75	5,61	25,28	54,89	47,66
2010	201,92	76,44	63,75	37,86	31,57	181,62	13,39	8,97	7,37	4,94	20,30	63,05	54,78
2011	256,04	94,59	81,80	36,94	31,95	226,25	17,08	12,04	7,55	5,32	29,79	77,51	69,76
2012	242,58	95,81	83,41	39,50	34,38	223,14	16,40	11,64	7,35	5,22	19,44	79,41	71,77
2013	242,18	99,97	84,18	41,28	34,76	239,62	17,06	12,49	7,12	5,21	2,56	82,91	71,68

Fonte: AgroStat Brasil a partir de dados da SECEX/MDIC  
 Elaboração: DEAGRI/SPA/MAPA

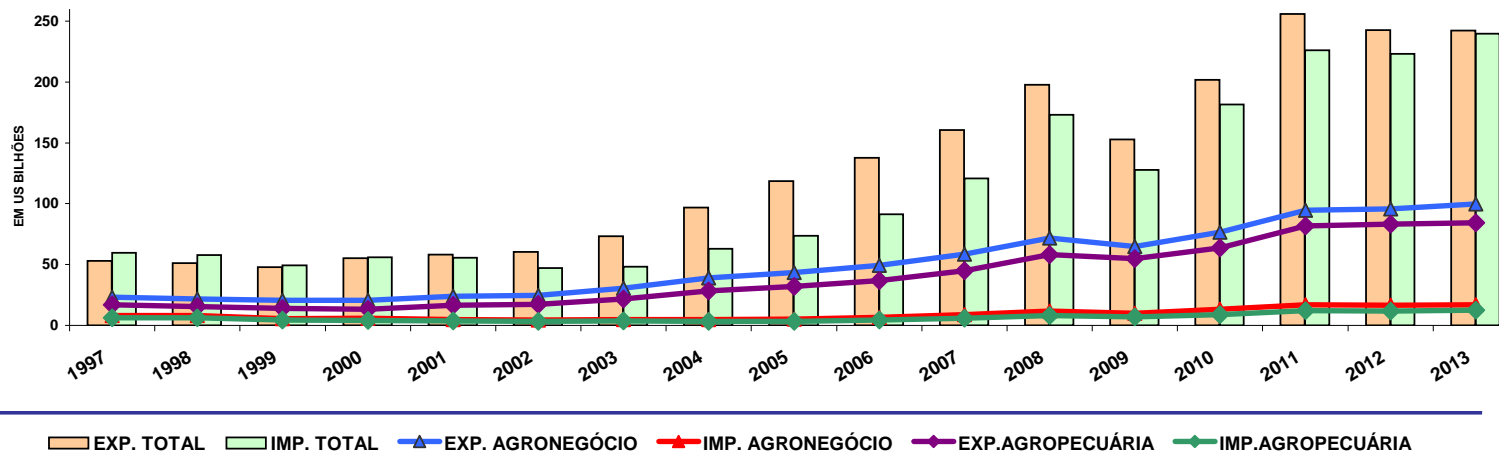

## **6. PIB AGRONEGÓCIO, VBP, PREÇOS MÍNIMOS E BALANÇO DE OFERTA E DEMANDA**



MINISTÉRIO DA AGRICULTURA, PECUÁRIA E ABASTECIMENTO  
Secretaria de Política Agrícola  
Departamento de Economia Agrícola  
Coordenação-Geral de Análises Econômicas

VALOR BRUTO DA PRODUÇÃO

R\$ MILHÕES

PRODUTOS AGRÍCOLAS	2003	2004	2005	2006	2007	2008	2009	2010	2011	2012	2013 <sup>(1)</sup>
<b>TOTAL</b>	<b>114.585,4</b>	<b>113.924,1</b>	<b>101.518,1</b>	<b>99.259,9</b>	<b>138.719,9</b>	<b>183.831,4</b>	<b>171.722,1</b>	<b>158.330,5</b>	<b>202.406,4</b>	<b>243.606,5</b>	<b>267.644,0</b>
Algodão em caroço <sup>(1)</sup>	2.816,5	4.374,3	3.531,0	1.600,6	4.485,6	5.139,7	3.740,7	3.029,3	5.226,0	6.942,8	4.701,7
Amendoim <sup>(1)</sup>	234,7	267,8	304,1	252,0	292,4	583,1	650,9	265,3	315,7	395,3	460,6
Arroz <sup>(1)</sup>	6.971,1	8.492,2	6.807,8	5.258,2	6.545,6	9.516,0	11.475,3	7.131,4	7.615,8	7.771,7	8.072,8
Banana <sup>(2)</sup>	4.100,8	4.216,2	4.548,5	4.568,6	5.751,1	7.067,2	7.197,2	6.439,3	7.484,4	9.322,5	10.452,8
Batata inglesa <sup>(2)</sup>	2.102,7	1.665,8	2.093,1	2.039,4	2.088,1	3.018,6	3.347,8	3.687,3	3.749,1	2.412,4	3.473,9
Cacau (em amêndoas) <sup>(2)</sup>	1.078,9	763,4	892,6	655,4	937,3	1.227,0	1.459,1	1.285,9	1.196,2	1.253,6	1.196,2
Café Beneficiado <sup>(1)</sup>	5.766,1	8.824,9	9.714,8	10.301,0	10.579,0	14.467,0	12.595,7	14.225,4	21.589,5	25.188,5	15.222,6
Cana-de-açúcar <sup>(2)</sup>	13.484,8	12.308,9	13.713,2	17.988,6	25.721,6	25.029,3	27.992,3	29.810,0	38.621,8	42.579,7	47.806,4
Cebola <sup>(2)</sup>	777,9	899,5	680,7	610,5	679,8	1.484,1	1.311,9	1.917,0	832,2	1.112,0	1.315,8
Feijão <sup>(1)</sup>	4.996,1	3.648,7	4.104,9	4.266,3	4.144,1	10.127,7	8.251,9	5.597,7	6.362,3	7.704,8	7.954,0
Fumo <sup>(2)</sup>	2.740,3	4.071,9	4.086,5	4.260,2	5.395,6	5.956,1	5.843,6	4.276,8	4.687,5	5.283,8	6.607,2
Laranja <sup>(6)</sup>	4.138,2	2.999,9	3.207,5	4.240,9	6.597,2	5.283,4	5.217,1	6.347,0	7.365,2	11.532,6	18.208,9
Mamona <sup>(1)</sup>	63,9	125,5	147,3	58,6	59,8	120,1	139,1	87,8	127,4	21,5	15,1
Mandioca <sup>(2)</sup>	3.614,1	4.737,2	4.578,1	4.420,3	5.159,2	6.094,5	7.095,9	5.396,7	5.893,0	5.277,1	5.994,3
Milho <sup>(1)</sup>	17.287,9	13.442,0	10.499,7	10.732,0	19.188,3	28.010,4	20.348,5	16.371,0	24.824,0	35.030,3	37.519,0
Sisal <sup>(2)</sup>	129,4	163,1	197,8	260,7	300,8	246,2	226,7	186,8	230,0	68,4	195,9
Soja <sup>(1)</sup>	36.889,6	34.725,1	26.106,2	22.418,2	32.720,6	51.581,6	42.710,2	42.771,2	53.296,4	69.038,3	80.468,6
Tomate <sup>(2)</sup>	3.072,1	3.281,9	3.188,5	2.863,2	4.733,2	5.069,3	4.691,3	4.682,4	6.430,2	5.107,2	11.116,6
Trigo <sup>(1)</sup>	3.065,7	2.601,3	2.101,6	1.624,9	1.867,3	2.516,3	3.181,6	2.049,4	2.482,3	3.588,9	2.978,1
Uva <sup>(2)</sup>	1.254,6	2.314,5	1.014,2	840,3	1.473,3	1.293,8	4.245,3	2.772,8	4.077,4	3.975,0	3.883,5
<b>PECUÁRIOS</b>	<b>67.578,1</b>	<b>68.087,5</b>	<b>72.448,4</b>	<b>68.411,2</b>	<b>84.748,0</b>	<b>106.979,9</b>	<b>100.185,4</b>	<b>97.899,7</b>	<b>131.555,7</b>	<b>152.612,7</b>	<b>166.181,0</b>
Carne bovina,EQ.C <sup>(3)</sup>	30.873,9	30.333,9	31.227,9	29.580,8	32.813,3	54.171,9	56.108,6	43.170,5	56.600,3	61.708,7	60.682,4
Franco <sup>(4)</sup>	15.979,7	16.040,4	17.612,4	16.906,2	23.832,4	17.257,3	15.315,3	20.903,2	33.746,5	42.014,2	51.544,3
Leite <sup>(3)</sup>	11.845,3	11.864,8	13.250,0	12.201,5	16.168,8	21.533,9	17.709,1	21.915,6	25.387,5	30.085,2	32.916,7
Ovos <sup>(4)</sup>	3.295,1	3.316,8	3.466,9	3.506,9	4.282,7	4.553,9	3.555,1	3.549,3	6.439,9	8.046,1	9.277,3
Suínos <sup>(5)</sup>	5.584,1	6.531,6	6.891,2	6.215,8	7.650,8	9.462,9	7.497,3	8.361,1	9.381,5	10.758,5	11.760,3

FONTE/OBSERVAÇÕES

(1) CONAB; (2) IBGE; (3) CNA; (4) UBABEF; (5) ABIPECS

2003 e 2004 - FGV: preços reais pelos IGP-DI, média de janeiro a dezembro, a preços de janeiro de 05;

2005 e 2006 - FGV: preços reais pelos IGP-DI, média de janeiro a outubro, a preços de outubro de 06;

2007 e 2008 - FGV: preços reais pelos IGP-DI, média de janeiro a julho, a preços de setembro de 08;

Preços reais pelos IGP-DI, média de janeiro a maio de 2013, a preços de maio/2012;

Café :média USP/ESALQ

Laranja: Produção :IBGE e preços: ESALQ/CEPEA

(\*) Valores sujeitos a alteração considerando a indisponibilidade de informações de preços de algumas culturas até o fechamento do Estudo.

ELABORAÇÃO:DEAGRI/SPA/MAPA



MINISTÉRIO DA AGRICULTURA, PECUÁRIA E ABASTECIMENTO  
 Secretaria de Política Agrícola  
 Departamento de Economia Agrícola  
 Coordenação-Geral de Análises Econômicas

BALANÇO DE OFERTA E DEMANDA  
 BRASIL

(EM 1000 T)

PRODUTO	SAFRA	ESTOQUE INICIAL	PRODUÇÃO	IMPORTAÇÃO	SUPRIMENTO	CONSUMO	EXPORTAÇÃO	ESTOQUE FINAL
ALGODÃO EM PLUMA	2009/10	394,2	1.194,1	39,2	1.627,5	1.039,0	512,5	76,0
	2010/11	76,0	1.959,8	144,2	2.180,0	900,0	758,3	521,7
	2011/12	521,7	1.893,3	3,5	2.418,5	865,0	1.052,8	500,7
	2012/13	500,7	1.310,2	20,0	1.830,0	887,0	572,9	371,0
	2013/14	371,0	1.633,8	25,0	2.029,8	920,0	540,0	569,8
ARROZ EM CASCA	2009/10	2.531,5	11.660,9	1.044,8	15.237,2	12.152,5	627,4	2.457,3
	2010/11	2.457,3	13.613,1	825,4	16.895,8	12.236,7	2.089,6	2.569,5
	2011/12	2.569,5	11.599,5	1.068,0	15.237,0	11.656,5	1.455,2	2.125,3
	2012/13	2.125,3	11.746,6	1.000,0	14.871,9	12.000,0	1.100,0	1.771,9
	2013/14	1.771,9	12.350,8	1.000,0	15.122,7	12.000,0	1.100,0	2.022,7
FEIJÃO	2009/10	317,7	3.322,5	181,2	3.821,4	3.450,0	4,5	366,9
	2010/11	366,9	3.732,8	207,1	4.306,8	3.600,0	20,4	686,4
	2011/12	686,4	2.918,4	312,3	3.917,1	3.500,0	43,3	373,8
	2012/13	373,8	2.832,0	400,0	3.605,8	3.400,0	40,0	165,8
	2013/14	165,8	3.302,1	300,0	3.767,9	3.450,0	50,0	267,9
MILHO	2009/10	7.112,8	56.018,1	391,9	63.522,8	46.967,6	10.966,1	5.589,1
	2010/11	5.589,1	57.406,9	764,4	63.760,4	48.485,5	9.311,9	5.963,0
	2011/12	5.963,0	72.979,5	774,0	79.716,5	51.888,6	22.313,7	5.514,2
	2012/13	5.514,2	81.007,2	750,0	87.271,4	52.762,6	25.280,0	9.228,8
	2013/14	9.228,8	78.967,6	300,0	88.496,4	53.817,9	18.000,0	16.678,5
SOJA EM GRÃOS	2009/10	674,4	68.688,2	117,8	69.480,4	37.800,0	29.073,2	2.607,2
	2010/11	2.607,2	75.324,3	41,0	77.972,5	41.970,0	32.986,0	3.016,5
	2011/12	3.016,5	66.383,0	266,5	69.666,0	36.754,0	32.468,0	444,0
	2012/13	444,0	81.499,4	320,0	82.263,4	38.524,0	42.791,8	947,6
	2013/14	947,6	90.331,4	300,0	91.579,0	40.050,0	45.900,0	5.629,0
FARELO DE SOJA	2009/10	1.903,2	26.719,0	39,5	28.661,7	12.900,0	13.668,6	2.093,1
	2010/11	2.093,1	29.298,5	24,8	31.416,4	13.828,0	14.355,0	3.233,4
	2011/12	3.233,4	26.026,0	5,0	29.264,4	14.005,0	14.289,0	970,4
	2012/13	970,4	27.258,0	5,0	28.233,4	13.500,0	13.333,5	1.399,9
	2013/14	1.399,9	28.336,0	5,0	29.740,9	14.300,0	14.000,0	1.440,9
ÓLEO DE SOJA	2009/10	232,2	6.766,5	16,2	7.014,9	4.980,0	1.563,8	471,1
	2010/11	471,1	7.419,8	0,1	7.961,0	5.495,0	1.741,0	655,0
	2011/12	655,0	6.591,0	1,0	7.317,0	5.413,0	1.757,1	76,9
	2012/13	76,9	6.903,0	5,5	6.985,4	5.500,0	1.353,6	131,8
	2013/14	131,8	7.176,0	6,0	7.313,8	5.800,0	1.400,0	113,8
TRIGO	2009/10	2.706,7	5.026,2	5.922,2	13.655,1	9.614,2	1.170,4	2.870,5
	2010/11	2.870,5	5.881,6	5.771,9	14.524,0	10.242,0	2.515,9	1.766,1
	2011/12	1.766,1	5.788,6	6.011,8	13.566,5	10.444,9	1.901,0	1.220,6
	2012/13	1.220,6	4.379,5	7.010,2	12.610,3	10.584,3	1.683,8	342,2
	2013/14	342,2	5.470,9	6.500,0	12.313,1	10.979,1	500,0	834,0

FONTE: CONAB - LEVANTAMENTO DE GRÃOS: JANEIRO/2014

ESTOQUE DE PASSAGEM

ALGODÃO, FEIJÃO E SOJA: 31 DE DEZEMBRO

ARROZ: 28 DE FEVEREIRO

MILHO: 31 DE JANEIRO

TRIGO: 31 DE JULHO

ELABORAÇÃO: DEAGRI/SPA/MAPA



**MINISTÉRIO DA AGRICULTURA, PECUÁRIA E ABASTECIMENTO**  
**Secretaria de Política Agrícola**  
**Departamento de Economia Agrícola**  
**Cordenação Geral de Análises Econômicas**

Índice de Confiança do Produtor Rural

	ICPRural	Preço	Equipamentos	Insumos	Condições atuais
jul/10	76,5	79,1	62,1	90,9	73,9
ago/10	87,5	95,0	74,8	92,4	87,6
set/10	102,2	118,2	78,3	99,2	113,0
out/10	114,2	140,8	86,6	106,7	122,7
nov/10	117,5	145,8	86,3	103,2	134,6
dez/10	118,6	146,1	81,1	104,7	142,5
jan/11	121,1	155,6	82,0	99,1	147,8
fev/11	124,2	155,5	83,2	111,8	146,5
mar/11	120,5	153,3	73,3	108,5	147,0
abr/11	126,3	158,1	85,1	116,6	145,3
jul/11	110,5	125,4	66,2	120,1	130,1
out/11	112,3	121,9	71,4	125,7	130,1
jan/12	98,6	104,0	74,4	119,3	96,4
abr/12	106,9	129,1	75,4	119,2	103,8
jul/12	108,1	124,9	75,8	108,9	123,0
out/12	111,2	116,2	86,7	115,1	127,0
jan/13	-	-	-	-	-
abr/13	101,4	83,7	96,1	128,1	97,8
jul/13	92,4	82,5	87,4	113,4	87,9
out/13	89,8	82,3	72,5	112,7	91,7
Var. (jul/out)	-3%	0%	-17%	-1%	4%

Fonte: Uni.Business Estratégia / Canal Rural

Índice de Confiança do Produtor de Soja

	ICPSoja	Preço	Equipamentos	Insumos	Condições atuais
jul/10	53,4	43,1	66,3	78,1	26,2
ago/10	72,5	74,8	70,7	82,3	62,1
set/10	95,7	111,2	73,8	92,8	104,9
out/10	104,1	135,9	73,9	95,9	110,9
nov/10	114,8	150,5	83,0	92,5	133,2
dez/10	116,7	147,7	75,7	100,0	143,5
jan/11	124,9	164,9	86,8	94,2	153,6
fev/11	129,6	170,3	78,7	108,1	161,2
mar/11	125,5	161,7	76,1	107,1	157,0
abr/11	127,9	156,8	91,2	115,1	148,8
jul/11	109,6	121,9	71,3	117,9	127,2
out/11	114,4	122,1	77,2	128,5	129,9
jan/12	92,6	86,6	78,2	121,1	84,4
abr/12	120,7	166,3	80,1	121,4	115,1
jul/12	128,2	165,5	81,5	120,4	145,4
out/12	130,7	136,5	104,8	129,6	151,9
jan/13	-	-	-	-	-
abr/13	106,8	90,0	103,9	127,5	106,2
jul/13	108,6	110,9	93,7	126,0	104,2
out/13	114,4	117,1	96,6	121,7	122,0
Var. (jul/out)	5%	6%	3%	-3%	17%

Fonte: Uni.Business Estratégia / Canal Rural

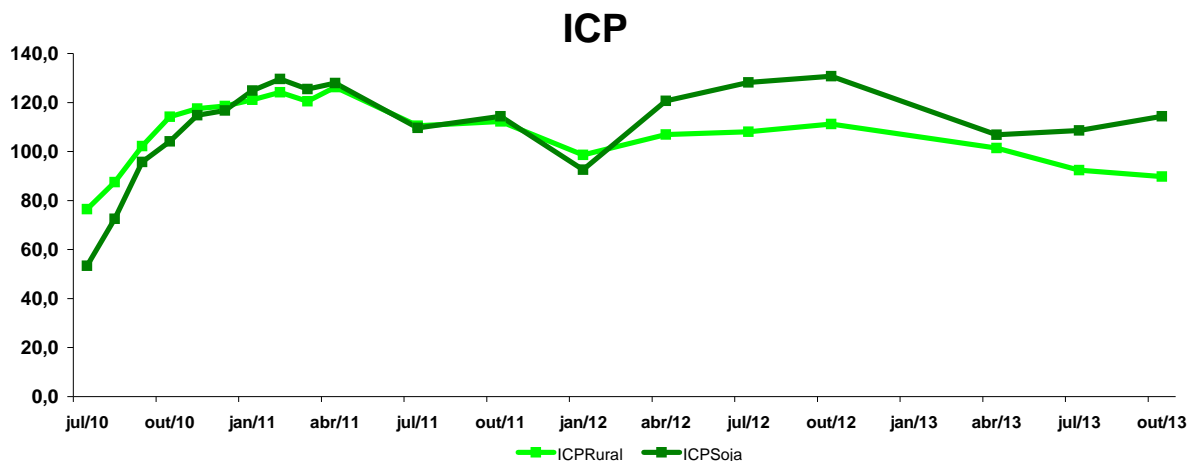

Nota 1:

A confiança do produtor é avaliada por meio de questões que abordam a sua intenção de compra de insumos, equipamentos e implementos agrícolas, sua avaliação sobre o preço do produto cultivado e percepções sobre as condições atuais do seu negócio.

O ICPRural e o ICPSoja se desdobram em sub-índices que refletem a expectativa para cada uma dessas questões (insumos, equipamentos, preço e condições atuais). O ICPRural e o ICPSoja são apurados mensalmente pela Uni.Business em entrevistas telefônicas com base em uma amostra representativa de produtores de soja, milho, cana, café, arroz, citrus e algodão em 16 estados brasileiros. A coleta é mensal entre o primeiro e o último dia útil de cada mês.

Os índices variam de 0 (zero) a 200 (duzentos), tendo o número 100 (cem) como meio-termo entre o extremo-pessimismo e o extremo-otimismo.





MINISTÉRIO DA AGRICULTURA, PECUÁRIA E ABASTECIMENTO  
Secretaria de Política Agrícola  
Departamento de Economia Agrícola  
Coordenação-Geral de Análises Econômicas

PRODUTO INTERNO BRUTO(\*)

R\$ MILHÕES

ANO	TRIMESTRE	AGROPECUÁRIA	INDÚSTRIA	SERVIÇOS	TOTAL VA	IMPOSTOS LÍQUIDOS S/ PRODUTOS	PIB PREÇOS DE MERCADO	PARTICIPAÇÃO %	PARTICIPAÇÃO %	PARTICIPAÇÃO %
		A	B	C	D = A+B+C	E	F	A/D	B/D	C/D
2002	I	20.450	74.651	194.916	290.017	47.791	337.808	7,05%	25,74%	67,21%
	II	24.522	86.911	208.685	320.118	49.886	370.004	7,66%	27,15%	65,19%
	III	20.686	88.901	211.504	321.091	51.502	372.593	6,44%	27,69%	65,87%
	IV	18.594	93.943	229.367	341.904	55.514	397.418	5,44%	27,48%	67,09%
	<b>TOTAL ANO</b>	<b>84.252</b>	<b>344.406</b>	<b>844.472</b>	<b>1.273.130</b>	<b>204.693</b>	<b>1.477.823</b>	<b>6,62%</b>	<b>27,05%</b>	<b>66,33%</b>
2003	I	28.046	91.259	214.875	334.180	56.239	390.419	8,39%	27,31%	64,30%
	II	32.757	100.249	229.918	362.924	56.855	419.779	9,03%	27,62%	63,35%
	III	24.310	108.749	240.249	373.308	56.704	430.012	6,51%	29,13%	64,36%
	IV	23.506	109.247	267.450	400.203	59.536	459.739	5,87%	27,30%	66,83%
	<b>TOTAL ANO</b>	<b>108.619</b>	<b>409.504</b>	<b>952.492</b>	<b>1.470.615</b>	<b>229.334</b>	<b>1.699.949</b>	<b>7,39%</b>	<b>27,85%</b>	<b>64,77%</b>
2004	I	31.358	107.989	238.110	377.457	60.290	437.747	8,31%	28,61%	63,08%
	II	40.340	124.387	252.151	416.878	66.638	483.516	9,68%	29,84%	60,49%
	III	23.739	134.039	264.572	422.350	73.334	495.684	5,62%	31,74%	62,64%
	IV	19.757	135.356	294.460	449.573	74.979	524.552	4,39%	30,11%	65,50%
	<b>TOTAL ANO</b>	<b>115.194</b>	<b>501.771</b>	<b>1.049.293</b>	<b>1.666.258</b>	<b>275.241</b>	<b>1.941.499</b>	<b>6,91%</b>	<b>30,11%</b>	<b>62,97%</b>
2005	I	25.771	123.371	272.705	421.847	71.967	493.814	6,11%	29,25%	64,65%
	II	31.672	136.064	293.377	461.113	74.354	535.467	6,87%	29,51%	63,62%
	III	25.971	138.646	301.682	466.299	76.616	542.915	5,57%	29,73%	64,70%
	IV	21.749	141.202	330.043	492.994	82.050	575.044	4,41%	28,64%	66,95%
	<b>TOTAL ANO</b>	<b>105.163</b>	<b>539.283</b>	<b>1.197.807</b>	<b>1.842.253</b>	<b>304.987</b>	<b>2.147.240</b>	<b>5,71%</b>	<b>29,27%</b>	<b>65,02%</b>
2006	I	26.186	131.741	308.720	466.647	79.097	545.744	5,61%	28,23%	66,16%
	II	30.997	144.016	322.496	497.509	79.872	577.381	6,23%	28,95%	64,82%
	III	29.229	154.248	336.562	520.039	83.678	603.717	5,62%	29,66%	64,72%
	IV	25.154	154.947	370.124	550.225	92.416	642.641	4,57%	28,16%	67,27%
	<b>TOTAL ANO</b>	<b>111.566</b>	<b>584.952</b>	<b>1.337.902</b>	<b>2.034.420</b>	<b>335.063</b>	<b>2.369.483</b>	<b>5,48%</b>	<b>28,75%</b>	<b>65,76%</b>
2007	I	31.723	144.287	359.715	535.725	86.171	621.896	5,92%	26,93%	67,15%
	II	39.150	158.835	376.200	574.185	89.951	664.136	6,82%	27,66%	65,52%
	III	30.332	168.063	378.386	576.781	95.373	672.154	5,26%	29,14%	65,60%
	IV	26.062	165.095	410.010	601.167	101.991	703.158	4,34%	27,46%	68,20%
	<b>TOTAL ANO</b>	<b>127.267</b>	<b>636.280</b>	<b>1.524.311</b>	<b>2.287.858</b>	<b>373.486</b>	<b>2.661.344</b>	<b>5,56%</b>	<b>27,81%</b>	<b>66,63%</b>
2008	I	39.641	152.136	397.339	589.116	105.260	694.376	6,73%	25,82%	67,45%
	II	52.150	177.109	418.692	647.951	110.559	758.510	8,05%	27,33%	64,62%
	III	34.487	204.588	431.890	670.965	116.726	787.691	5,14%	30,49%	64,37%
	IV	26.334	186.154	459.929	672.417	119.209	791.626	3,92%	27,68%	68,40%
	<b>TOTAL ANO</b>	<b>152.612</b>	<b>719.987</b>	<b>1.707.850</b>	<b>2.580.449</b>	<b>451.754</b>	<b>3.032.203</b>	<b>5,91%</b>	<b>27,90%</b>	<b>66,18%</b>
2009	I	37.238	154.844	436.414	628.496	100.904	729.400	5,92%	24,64%	69,44%
	II	48.680	178.683	455.692	683.055	104.908	787.963	7,13%	26,16%	66,71%
	III	38.527	199.374	476.914	714.815	111.617	826.432	5,39%	27,89%	66,72%
	IV	32.787	216.798	518.428	768.013	127.597	895.610	4,27%	28,23%	67,50%
	<b>TOTAL ANO</b>	<b>157.232</b>	<b>749.699</b>	<b>1.887.448</b>	<b>2.794.379</b>	<b>445.026</b>	<b>3.239.405</b>	<b>5,63%</b>	<b>26,83%</b>	<b>67,54%</b>
2010	I	40.176	195.005	496.690	731.871	123.697	855.568	5,49%	26,64%	67,87%
	II	49.757	223.784	521.438	794.979	132.118	927.097	6,26%	28,15%	65,59%
	III	43.538	243.342	538.623	825.503	137.936	963.439	5,27%	29,48%	65,25%
	IV	37.706	243.721	593.400	874.827	149.153	1.023.980	4,31%	27,86%	67,83%
	<b>TOTAL ANO</b>	<b>171.177</b>	<b>905.852</b>	<b>2.150.151</b>	<b>3.227.180</b>	<b>542.904</b>	<b>3.770.084</b>	<b>5,30%</b>	<b>28,07%</b>	<b>66,63%</b>
2011	I	46.242	223.612	547.797	817.651	144.421	962.072	5,66%	27,35%	67,00%
	II	62.377	243.193	588.292	893.862	149.665	1.043.527	6,98%	27,21%	65,81%
	III	46.635	252.698	591.746	891.079	155.628	1.046.707	5,23%	28,36%	66,41%
	IV	37.400	252.653	638.227	928.280	162.428	1.090.708	4,03%	27,22%	68,75%
	<b>TOTAL ANO</b>	<b>192.654</b>	<b>972.156</b>	<b>2.366.062</b>	<b>3.530.872</b>	<b>612.142</b>	<b>4.143.014</b>	<b>5,46%</b>	<b>27,53%</b>	<b>67,01%</b>
2012	I	44.527	228.946	593.696	867.158	157.181	1.024.339	5,13%	26,40%	68,46%
	II	64.830	240.995	633.286	939.111	163.812	1.102.923	6,90%	25,66%	67,43%
	III	48.255	246.362	632.538	927.154	170.002	1.097.156	5,20%	26,57%	68,22%
	IV	40.526	252.932	698.189	991.646	176.030	1.167.676	4,09%	25,51%	70,41%
	<b>TOTAL ANO</b>	<b>198.138</b>	<b>969.235</b>	<b>2.557.709</b>	<b>3.725.069</b>	<b>667.025</b>	<b>4.392.094</b>	<b>5,32%</b>	<b>26,02%</b>	<b>68,66%</b>
2013	I	58.576	229.915	658.197	946.689	169.428	1.116.117	6,19%	24,29%	69,53%
	II	73.567	258.485	705.430	1.037.482	180.405	1.217.887	7,09%	24,91%	67,99%
	III	54.362	267.769	709.519	1.031.649	181.791	1.213.440	5,27%	25,96%	68,78%
	IV									
	<b>TOTAL ANO</b>	<b>186.505</b>	<b>756.169</b>	<b>2.073.146</b>	<b>3.015.820</b>	<b>531.624</b>	<b>3.547.444</b>	<b>6,18%</b>	<b>25,07%</b>	<b>68,74%</b>

FONTE: IBGE

Nota: No terceiro trimestre de cada ano, o IBGE realiza uma revisão mais abrangente que incorpora os novos pesos das Contas Nacionais Anuais de dois anos antes

(\*) O valor total exclui os impostos líquidos sobre produtos, por isso não coincide com o valor do PIB

Obs: Total va lor adicionado não inclui Impostos líquidos sobre produto.

ELABORAÇÃO: DEAGRI/SPA/MAPA



### PRODUTO INTERNO BRUTO

Período	Preços Correntes em R\$	Em milhões de R\$ de 2011	Variação Percentual Real	Preços correntes em milhões de US\$ <sup>1/</sup>	População em Mil	Per capita			
						Preços correntes R\$	Em R\$ de 2011	Variação percentual real	Preços correntes em US\$ <sup>1/</sup>
1990	11 548 794,55	2 200 721,82	-4,3	469 318	146 593	0,08	15 012,50	-7,1	3 201,51
1991	60 285 999,27	2 223 389,25	1,0	405 679	149 094	0,40	14 912,64	-0,7	2 720,96
1992	640 958 767,64	2 211 303,35	-0,5	387 295	151 547	4,23	14 591,55	-2,2	2 555,61
1993	14 097 114 181,82	2 320 204,88	4,9	429 685	153 986	91,55	15 067,68	3,3	2 790,43
1994	349 204 679 181,00	2 456 003,46	5,9	543 087	156 431	2 232,32	15 700,24	4,2	3 471,73
1995	705 640 892 091,87	2 559 739,98	4,2	770 350	158 875	4 441,49	16 111,66	2,6	4 848,78
1996	843 963 999 000,00	2 614 787,16	2,2	840 268	161 323	5 231,51	16 208,38	0,6	5 208,60
1997	939 146 001 000,00	2 703 044,01	3,4	871 274	163 780	5 734,20	16 504,13	1,8	5 319,79
1998	979 277 002 000,00	2 703 999,42	0,0	843 985	166 252	5 890,31	16 264,45	-1,5	5 076,54
1999	1 065 000 000 000,00	2 710 869,70	0,3	586 777	168 754	6 310,98	16 064,07	-1,2	3 477,12
2000	1 179 482 001 000,00	2 827 604,81	4,3	644 984	171 280	6 886,28	16 508,68	2,8	3 765,67
2001	1 302 135 998 000,00	2 864 734,61	1,3	553 771	173 808	7 491,81	16 482,18	-0,2	3 186,10
2002	1 477 822 004 000,00	2 940 881,96	2,7	504 359	176 304	8 382,24	16 680,75	1,2	2 860,74
2003	1 699 947 998 000,00	2 974 602,69	1,1	553 603	178 741	9 510,66	16 641,93	-0,2	3 097,23
2004	1 941 497 999 000,00	3 144 520,71	5,7	663 783	181 106	10 720,25	17 362,91	4,3	3 665,17
2005	2 147 238 999 000,00	3 243 877,30	3,2	882 439	183 383	11 709,03	17 689,06	1,9	4 811,99
2006	2 369 484 000 000,00	3 372 238,67	4,0	1 088 767	185 564	12 769,08	18 172,89	2,7	5 867,33
2007	2 661 344 001 000,00	3 577 655,57	6,1	1 366 544	187 642	14 183,11	19 066,42	4,9	7 282,73
2008	3 032 203 004 000,00	3 762 677,51	5,2	1 650 897	189 613	15 991,55	19 844,00	4,1	8 706,68
2009	3 239 403 999 000,00	3 750 270,93	-0,3	1 625 636	191 481	16 917,66	19 585,64	-1,3	8 489,82
2010	3 770 084 872 000,00	4 032 804,64	7,5	2 143 921	193 253	19 508,59	20 868,05	6,5	11 093,88
2011	4 143 013 338 000,00	4 143 013,34	2,7	2 475 066	194 947	21 252,00	21 252,00	1,8	12 696,10
2012	4 402 537 109 407,73	4 179 140,06	0,9	2 252 628	196 526	22 402,00	21 265,04	0,1	11 462,22

Fonte: IBGE

<sup>1/</sup> Estimativa do Banco Central.

Taxas médias de crescimento (%)			
Período	PIB	População	PIB per capita
Década de 60 (1961-1970)	6,17	2,89	3,19
Década de 70 (1971-1980)	8,63	2,44	6,04
Década de 80 (1981-1990)	1,57	2,14	-0,56
Década de 90 (1991-2000)	2,54	1,57	0,95
Década de 00 (2001-2010)	3,61	1,21	2,37

Fonte: FGV e IBGE



MINISTÉRIO DA AGRICULTURA, PECUÁRIA E ABASTECIMENTO  
Secretaria de Política Agrícola  
Departamento de Economia Agrícola  
Coordenação-Geral de Análises Econômicas

PRODUTO INTERNO BRUTO  
AGROPECUÁRIA E AGRONEGÓCIO

R\$ Milhões

Período	PIB (¹) (a)	PIB AGRONEGÓCIO (²) (b)	PIB AGROPECUÁRIA (¹) (c)	PARTICIPAÇÃO (%)		
				(b)/(a)	(c)/(a)	(c)/(b)
1994	2 456 003,46	648.209,93	155.194,52	26,39	6,32	23,94
1995	2 559 739,98	667.150,75	159.056,63	26,06	6,21	23,84
1996	2 614 787,16	656.323,84	152.995,22	25,10	5,85	23,31
1997	2 703 044,01	650.522,76	150.819,92	24,07	5,58	23,18
1998	2 703 999,42	654.293,25	160.223,09	24,20	5,93	24,49
1999	2 710 869,70	666.348,87	160.040,89	24,58	5,90	24,02
2000	2 827 604,81	667.002,90	158.668,92	23,59	5,61	23,79
2001	2 864 734,61	678.654,89	165.961,68	23,69	5,79	24,45
2002	2 940 881,96	738.428,62	185.714,07	25,11	6,31	25,15
2003	2 974 602,69	786.684,84	207.673,48	26,45	6,98	26,40
2004	3 144 520,71	806.780,92	205.879,74	25,66	6,55	25,52
2005	3 243 877,30	769.202,98	185.805,41	23,71	5,73	24,16
2006	3 372 238,67	772.683,91	181.846,30	22,91	5,39	23,53
2007	3 577 655,57	833.666,16	204.000,51	23,30	5,70	24,47
2008	3 762 677,51	886.083,73	233.931,35	23,55	6,22	26,40
2009	3 750 270,93	834.315,71	217.416,04	22,25	5,80	26,06
2010	4 032 804,64	879.115,81	238.856,30	21,80	5,92	27,17
2011	4 143 013,34	917.653,88	264.274,49	22,15	6,38	28,80
2012	4 402 537,11		196.119,00		4,45	

FONTE: (¹) IBGE a preços de 2012; (²) CEPEA a preços de 2011  
ELABORAÇÃO: DEAGRI/SPA/MAPA



PRODUTO INTERNO BRUTO  
AGROPECUÁRIA E AGRONEGÓCIO

VARIACÃO ANUAL %			
Período	PIB	PIB AGRONEGÓCIO	PIB AGROPECUÁRIA
1995	4,2	2,9	2,49
1996	2,2	-1,6	-3,81
1997	3,4	-0,9	-1,42
1998	0,0	0,6	6,23
1999	0,3	1,8	-0,11
2000	4,3	0,1	-0,86
2001	1,3	1,7	4,60
2002	2,7	8,8	11,90
2003	1,1	6,5	11,82
2004	5,7	2,6	-0,86
2005	3,2	-4,7	-9,75
2006	4,0	0,5	-2,13
2007	6,1	7,9	12,18
2008	5,2	6,3	14,67
2009	-0,3	-5,8	-7,06
2010	7,5	5,4	9,86
2011	2,7	4,4	10,64
2012	1,0	-1,7	-2,3

FONTE: IBGE E CEPEA  
ELABORAÇÃO: DEAGRI/SPA/MAPA

**PREÇOS MÍNIMOS SAFRAS VERÃO - 2012/2013 E 2013/2014**

PRODUTO/SAFRA	INÍCIO OPERAÇÃO		UNID	UNIDADES DA FEDERAÇÃO / REGIÕES AMPARADAS	R\$/ Unid.	
	2012/2013	2013/2014			2012/2013	2013/2014
Algodão						
em caroço	03/13	NF	15 kg	Sul, Sudeste e BA-Sul	15,60	NF
	05/13	NF	15 kg	Centro-Oeste	15,60	NF
em pluma	03/13	NF	15 kg	Sul, Sudeste e BA-Sul	44,60	NF
	05/13	NF	15 kg	Centro - Oeste	44,60	NF
caroço de algodão	03/13	NF	15 kg	Sul, Sudeste, Centro - Oeste e BA-Sul	2,57	NF
	05/13	05/13	15 kg	Centro-Oeste	2,57	NF
Alho	07/12	07/13	1 kg	Centro-Oeste, Sudeste e Nordeste	2,62	2,98
	NF	07/13	1 kg	Sul	NF	3,10
Amendoim Comum	02/13	NF	25 kg	Sul, Sudeste, Centro - Oeste e Nordeste	18,50	NF
Arroz em Casca						
Longo Fino Tipo 1	02/13	02/14	50 kg	Sul (exceto PR)	25,80	25,80
	02/13	02/14	60 kg	Sudeste, Nordeste, CO (exceto MT) e PR	30,96	33,00
	02/13	02/14	60 kg	Norte e MT	28,23	31,86
Longo Tipo 2	02/13	02/14	50 kg	Sul (exceto PR)	18,90	18,90
	02/13	02/14	60 kg	Sudeste, Nordeste e Centro (exceto MT) e PR	18,90	21,30
	02/13	02/14	60 kg	Norte e MT	21,66	24,45
Borracha Natural	01/13	NF	1 kg	Todo Território Nacional	1,73	NF
Café						
Arábica	05/13	05/13	60 kg	Todo Território Nacional	307,00	307,00
Robusta	05/13	05/13	60 kg	Todo Território Nacional	156,57	156,57
Castanha de Caju	07/12	07/13	1 kg	Norte e Nordeste	1,38	1,56
Casulo de Seda	07/12	07/13	1 kg	PR e SP	7,12	7,70
Cera de Carnaúba Cultivada	07/12	07/13	15 kg	Nordeste	103,35	111,45
Pó Cerífero	07/12	07/13	1 kg	Nordeste	4,20	4,97
Feijão comum cores	11/12	11/13	60 kg	Sul, Sudeste, Centro - Oeste e BA-Sul	72,00	95,00
Feijão comum preto	11/12	11/13	60 kg	Sul, Sudeste, Centro - Oeste e BA-Sul	72,00	105,00
Girassol	07/12	07/13	60 kg	Sul, Sudeste e Centro - Oeste	30,60	30,60
Guaraná em Grão	07/12	07/13	1 kg	Norte e Centro-Oeste	12,30	12,30
Leite" in natura"	07/12	07/13	l	Sul, Sudeste	0,61	0,67
	07/12	07/13	l	Centro-Oeste (exceto MT)	0,59	0,65
	07/12	07/13	l	Norte e MT	0,54	0,60
Juta/Malva						
Embonecada	01/13	01/14	1 kg	Norte e MA	1,86	1,96
Prensada	01/13	01/14	1 kg	Norte e MA	2,07	2,17
Mamona em Baga	07/12	07/13	60 kg	Brasil	55,80	55,80
Mandioca						
Raiz	01/13	01/14	1 t	Sul, Sudeste e Centro - Oeste	139,57	170,00
Farinha	01/13	01/14	50 kg	Sul, Sudeste e Centro - Oeste	30,71	41,50
Fécula	01/13	01/14	1kg	Sul, Sudeste e Centro - Oeste	0,75	1,02
Milho	01/13	01/14	60 kg	Sul, Sudeste, MS, GO e DF	17,46	17,67
	01/13	01/14	60 kg	MT e RO	13,02	13,56
Milho de Pipoca	01/13	01/14	1kg	Sul, Sudeste, Centro - Oeste e BA-Sul	0,53	0,53
Sisal						
Bruto	07/12	07/13	1kg	BA, PB e RN	1,24	1,41
Soja	01/13	01/14	60 kg	Todo Território Nacional (exceto MT, RO, AM, PA e AC)	25,11	25,11
	01/13	01/14	60 kg	MT, RO, AM, PA e AC	22,87	25,11
Sorgo	01/13	01/14	60 kg	Sul, Sudeste, Centro-Oeste (exceto MT e MS)	13,98	15,33
	01/13	01/14	60 kg	MT e RO	11,16	11,16
	01/13	NF	60 kg	Sul e MS	14,80	NF
Uva	02/12	01/13	1 kg	Sul, Sudeste de Nordeste	0,57	0,57

Fonte : Conab