

Política de Agroenergia

Carta de Serviços ao Cidadão

Ministério da Agricultura, Pecuária e Abastecimento





2013 Ministério da Agricultura, Pecuária e Abastecimento.

Todos os direitos reservados. É permitida a reprodução parcial ou total desde que citada a fonte e que não seja para venda ou qualquer fim comercial. A responsabilidade pelos direitos autorais de textos e imagens desta obra é do autor.
1ª edição, 2013

Elaboração, distribuição e informações:

Ministério da Agricultura, Pecuária e Abastecimento (Mapa)
Secretaria-Executiva (SE)
Subsecretaria de Planejamento, Orçamento e Administração (SPOA)
Coordenação-Geral de Planejamento e Gestão (CGPLAN)

Esplanada dos Ministérios, Bloco D, 4º andar, sala 452
CEP 70043-900, Brasília/DF
Tel.: (61) 3218-2264 / 2804
Fax.: (61) 3323-8335
www.agricultura.gov.br
e-mail: cartaservicos.cgplan@agricultura.gov.br
Central de Relacionamento: 0800-704-1995

Conteúdo Técnico:

Secretaria de Defesa Agropecuária (SDA)
Secretaria de Desenvolvimento Agropecuário e Cooperativismo (SDC)
Secretaria de Política Agrícola (SPA)
Secretaria de Produção e Agroenergia (SPA-E)
Secretaria de Relações Internacionais do Agronegócio (SRI)
Comissão Executiva do Plano da Lavoura Cacaueira (Ceplac)
Instituto Nacional de Meteorologia (INMET)
Ouvidoria
Biblioteca Nacional de Agricultura (Binagri)

Equipe Técnica:

Aline Elaine de Lima Fagundes (SPA-E)
Andyara Maria Gomes Pedrosa Schimin (CGPLAN)
Eliana Maria Martins Ferreira (SRI)
José Luis Ravagnani Vargas (SDA)
Iara Viveiros Lima (SPA)
Kleber Souza dos Santos (SDC)
Líciene Monteiro Moreira (Ouvidoria)
Lúcia Elande da Silva dos Santos (BINAGRI)
Lucilane Cardozo de Almeida (CGPLAN)
Luiz Cavalcanti (INMET)
Maria Cristina Chaves Silvério (CGPLAN)
Marcos de Andrade Raphanelli (CGPLAN)
Maria Elin Danin Tokarski (CGPLAN)
Renata Lima de Carvalho (CEPLAC)
Vera Lúcia Gregue Moro (CGPLAN)
Vanessa Reis Souza (ACS)

Créditos fotos:

Sílvio Ávila e Thinkstock



07 Apresentação

10 Recursos para
Difusão de
Tecnologias e
Capacitação

14 Cadastro de
unidades
produtoras
industriais,
cooperativas e
empresas

18 Anuário
Estatístico da
Agroenergia

22 Acompanhamento
da Produção
Sucroalcooleira

26 Zoneamento
Agroecológico da
Cana-de-açúcar
(ZAEcana)

30 Palma de Óleo
- Programa
de Produção
Sustentável





O Ministério da Agricultura, Pecuária e Abastecimento (Mapa), por meio da Carta de Serviços ao Cidadão, ratifica o compromisso de aperfeiçoar a gestão de seus serviços e garantir um atendimento de qualidade e mais acessível ao cidadão.

APRESENTAÇÃO

A Carta de Serviços ao Cidadão tem por objetivo facilitar e ampliar o acesso do cidadão aos serviços e estimular sua participação no monitoramento do setor público. É uma ferramenta de gestão que integra o Programa Nacional de Gestão Pública e Desburocratização (GesPública) do governo federal. Implica em um processo de transformação sustentada em princípios de participação, comprometimento e transparência, promovendo a qualidade do atendimento.

Esta Carta de Serviços ao Cidadão dará mais visibilidade e transparência aos serviços e canais de atendimento do Ministério da Agricultura, Pecuária e Abastecimento e servirá para que os cidadãos possam conhecer e avaliar os trabalhos realizados pelo Mapa.

SOBRE O MINISTÉRIO

O Ministério da Agricultura, Pecuária e Abastecimento (Mapa) foi criado pelo Decreto nº 1067, em 28 de julho de 1860, com o nome de Secretaria de Estado dos Negócios da Agricultura, Comércio e Obras Públicas integrando a estrutura formal do gabinete de Dom Pedro II.

O Ministério da Agricultura, Pecuária e Abastecimento (Mapa) é responsável pela gestão das políticas públicas de estímulo à agropecuária, pelo fomento do agronegócio e pela regulação e normatização de serviços vinculados ao setor. No Brasil, o agronegócio contempla o pequeno, o médio e o grande produtor rural e reúne atividades de fornecimento de bens e serviços à agricultura, produção agropecuária, processamento, transformação e distribuição de produtos de origem agropecuária até o consumidor final.

Para atingir seus objetivos, o Mapa dispõe de uma estrutura de 5 secretarias, 27 superintendências federais de agricultura, pecuária e abastecimento e suas respectivas unidades, uma rede de 6 laboratórios nacionais agropecuários, a Comissão Executiva do Plano da Lavoura Cacaueiro (Ceplac), o Instituto Nacional de Meteorologia (Inmet), a Companhia Nacional de Abastecimento (Conab), a Empresa Brasileira de Pesquisa Agropecuária (Embrapa), a Central de Abastecimento de Minas Gerais S.A (CEASA-MG), a Companhia de Armazéns e Silos do Estado de Minas Gerais (CASEMG) e a Companhia de Entrepósitos e Armazéns Gerais do Estado de São Paulo (CEAGESP)

NEGÓCIO

**Agricultura
Pecuária e
Abastecimento.**

MISSÃO

**Promover o
desenvolvimento
sustentável e a
competitividade
do agronegócio
em benefício
da sociedade
brasileira.**

VISÃO

**Ser reconhecido
pela qualidade
e agilidade na
implementação
de políticas e
na prestação de
serviços para o
desenvolvimento
sustentável do
agronegócio.**

VALORES

- **Comprometimento**
- **Eficiência e eficácia**
- **Estratégia**
- **Ética**
- **Foco no cliente**
- **Inovação**
- **Liderança**
- **Organização**
- **Respeito**
- **Trabalho em equipe**
- **Transparência**



Recursos para Difusão de Tecnologias e Capacitação





Alocação de recursos destinados à difusão de tecnologia voltada à produção agroenergética

Descrição e finalidade

Esse serviço destina recursos à difusão de novas tecnologias de produção agroenergéticas e suas matérias primas, além de capacitar os principais agentes da cadeia produtiva. As atividades desenvolvidas são congressos, seminários, workshops, dias de campo, aulas práticas, entre outras atividades correlatas.

Os agentes ou usuários desse serviço são associações, cooperativas, sindicatos, prefeituras, universidades, centros de pesquisas, entre outras entidades sem fins lucrativos.

Meios de acesso ao serviço e procedimentos

Todas as instituições que celebram convênios ou contratos de repasse com o Ministério da Agricultura, Pecuária e Abastecimento (Mapa) devem estar cadastradas e credenciadas no Sistema de Gestão de Convênios de Repasse (SICONV), administrado pelo Ministério do Planejamento, Orçamento e Gestão (MP). Para fazer o cadastramento, o usuário deverá acessar o Portal dos Convênios do Governo Federal, do Ministério do Planejamento, Orçamento e Gestão (MP) pelo endereço eletrônico **<https://www.convenios.gov.br/portal>**.

O recurso é liberado ao usuário, caso não haja impedimentos, após assinatura e publicação do extrato do convênio no Diário Oficial da União (DOU).

O usuário poderá acessar o extrato do convênio no sítio eletrônico <http://portal.in.gov.br/>, da Imprensa Nacional (IN), informando na pesquisa de busca a data de publicação no Diário Oficial da União (DOU).

Para solicitar recursos, o usuário deverá entrar em contato com o Departamento da Cana-de-açúcar e Agroenergia (DCAA), da Secretaria de Produção e Agroenergia (SPAЕ) pelos seguintes canais de atendimento:

**Telefone: (61) 3218-2956 / 2147, das 8h às 12h e das 14h às 18h, de segunda à sexta-feira.
E-mail: dcaa@agricultura.gov.br, todos os dias da semana, ininterruptamente.**

Compromisso

As informações solicitadas por e-mail ou telefone, referentes às etapas do processo de requerimento, serão respondidas até que as dúvidas do usuário estejam sanadas.

Atendimento

O Departamento da Cana-de-açúcar e Agroenergia (DCAA), da Secretaria de Produção e Agroenergia (SPA) disponibiliza os seguintes canais de atendimento:



Telefones: (61) 3218-2956 / 2147 / 2194, das 8h às 12h e das 14h às 18h, de segunda à sexta-feira. O cidadão terá o seu telefonema atendido em até 5 minutos.



Fax: (61) 3322-0337, todos os dias da semana, ininterruptamente. O cidadão terá resposta a seu questionamento em até 24 horas, em dias úteis.



E-mail: dcaa@agricultura.gov.br, todos os dias da semana, ininterruptamente. O cidadão terá resposta a seu questionamento em até 24 horas, em dias úteis.





**Cadastro de
Unidades
Produtoras
Industriais,
Cooperativas e
Empresas**



Cadastro obrigatório de unidades industriais produtoras de açúcar e etanol, cooperativas de produção e comercialização desses produtos e empresas comercializadoras de etanol

Descrição e finalidade

Cadastro integrante do Sistema de Acompanhamento da Produção Canavieira (SAPCana), obrigatório a todas unidades industriais produtoras de açúcar e etanol, cooperativas de produção e comercialização e empresas comercializadoras de etanol, instaladas no território nacional.

Meios de acesso ao serviço e procedimentos

O cidadão pode acessar as instruções contidas no Roteiro de Cadastramento no endereço eletrônico <http://www.agricultura.gov.br/desenvolvimentosustentavel/agroenergia/orientacoes-tecnicas>.

A documentação exigida deve ser encaminhada para:

Departamento da Cana-de-açúcar e Agroenergia (DCAA)
Secretaria de Produção e Agroenergia (SPAÉ)
Ministério da Agricultura, Pecuária e Abastecimento (Mapa)
Esplanada dos Ministérios, Bloco D, Edifício sede, Sala 700
CEP 70043-900
Brasília/DF

Telefone: (61) 3218-2762, das 8h às 12h e das 14h às 18h, de segunda à sexta-feira.
Atendimento presencial: de segunda à sexta-feira, das 8h às 18h.

Compromisso

O Registro no Sistema de Acompanhamento da Produção Canavieira (SAPCana) será efetivado em até 10 dias úteis, desde que atendidos os critérios da Instrução Normativa nº 52/2009.

Atendimento

O Departamento da Cana-de-açúcar e Agroenergia (DCAA), da Secretaria de Produção e Agroenergia (SPA) disponibiliza os seguintes canais de atendimento:



Telefones: (61) 3218-2762 / 2194, das 8h às 12h e das 14h às 18h, de segunda à sexta-feira. O cidadão terá o seu telefonema atendido em até 5 minutos.



Fax: (61) 3322-0337, todos os dias da semana, ininterruptamente. O cidadão terá resposta a seu questionamento em até 24 horas, em dias úteis.



E-mail: sapcana@agricultura.gov.br, todos os dias da semana, ininterruptamente. O cidadão terá resposta a seu questionamento em até 24 horas, em dias úteis.







Anuário Estatístico da Agroenergia



Anuário Estatístico da Agroenergia

Descrição e finalidade

O Anuário Estatístico da Agroenergia é uma publicação que registra os dados consolidados e as informações das cadeias produtivas agroenergéticas, para dar maior publicidade aos dados existentes no Sistema de Acompanhamento da Produção Canavieira SAPCana, e auxiliar pesquisadores, estudantes ou qualquer entidade interessada em trabalhar com os dados do setor.

As cadeias analisadas são sucroenergéticas, biodiesel e florestas plantadas. As informações que compõem o trabalho são produção, produtividade, área plantada, preço, importação, exportação, consumo, matéria prima e comércio mundial.

Meios de acesso ao serviço e procedimentos

O cidadão pode acessar a publicação no endereço eletrônico
<http://www.agricultura.gov.br/desenvolvimento-sustentavel/agroenergia/publicacoes>

Atendimento

O Departamento da Cana-de-açúcar e Agroenergia (DCAA), da Secretaria de Produção e Agroenergia (SPA) disponibiliza os seguintes canais de atendimento:



Telefone: (61) 3218-2147 / 2194 / 2153, das 8h às 12h e das 14h às 18h, de segunda à sexta-feira. O cidadão terá o seu telefonema atendido em até 5 minutos.



Fax: (61) 3322-0337, todos os dias da semana, ininterruptamente. O cidadão terá resposta a seu questionamento em até 24 horas, em dias úteis.



E-mail: dcaa@agricultura.gov.br, todos os dias da semana, ininterruptamente. O cidadão terá resposta a seu questionamento em até 24 horas, em dias úteis.

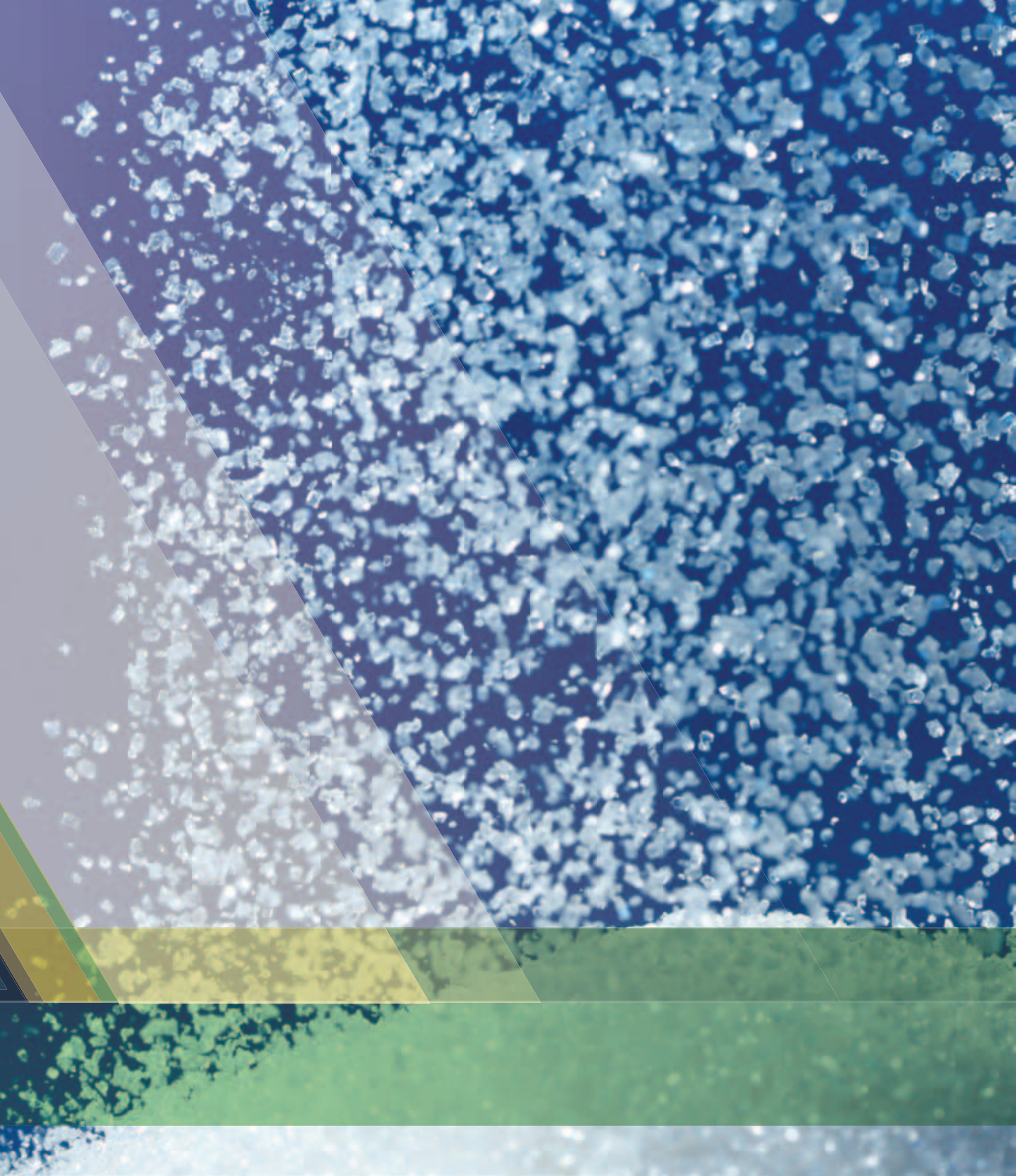

Acompanhamento da Produção Sucroalcooleira

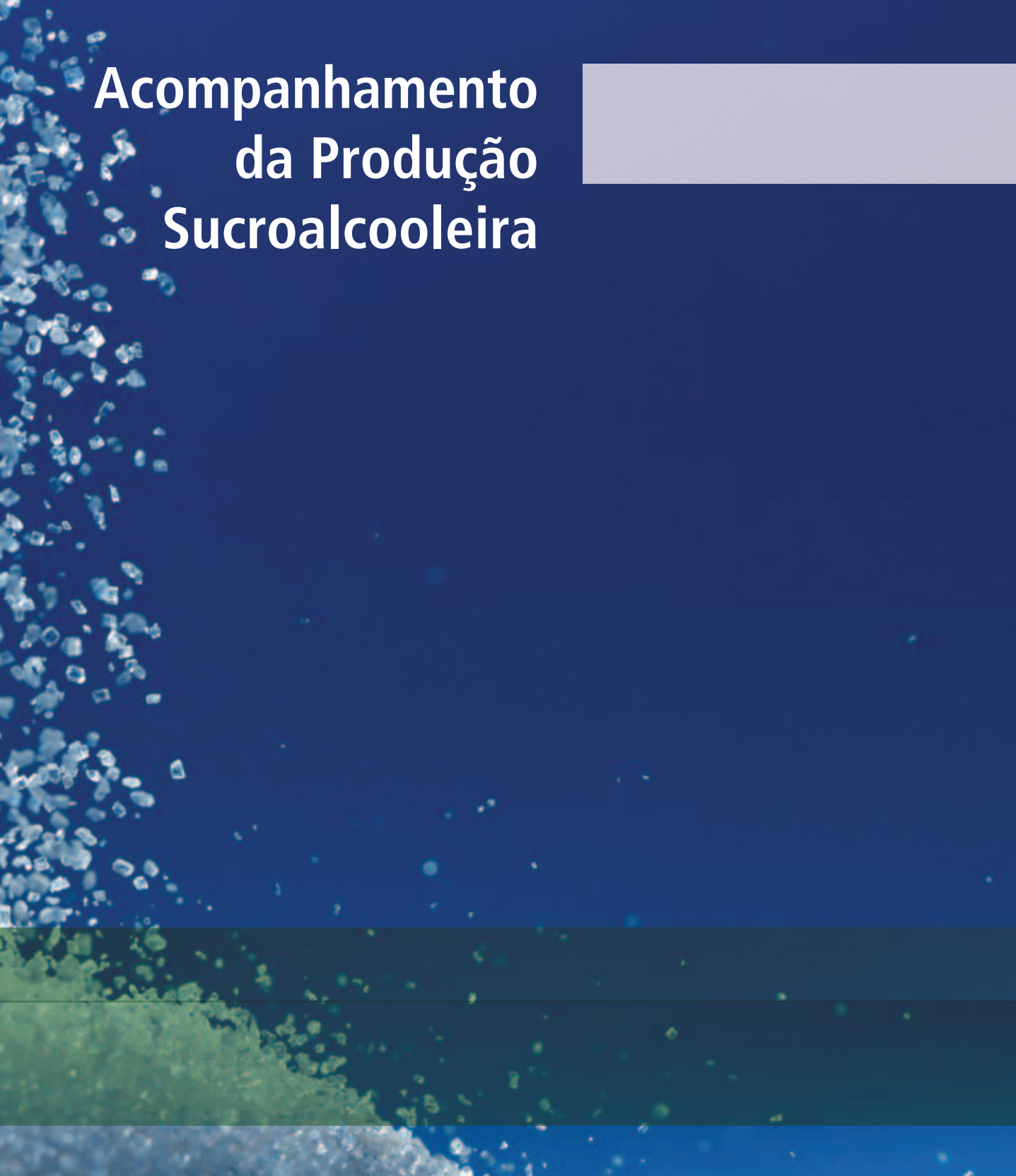
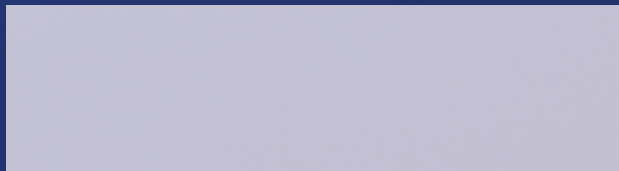



Acompanhamento da Produção Sucroalcooleira

Descrição e finalidade

O Acompanhamento da Produção Sucroalcooleira é uma publicação periódica das unidades produtoras industriais, com o objetivo de dar publicidade aos dados coletados pelo Sistema de Acompanhamento da Produção Canavieira (SAPCana).

Os dados registrados pelo sistema são disponibilizados quinzenalmente de forma agregada por estado e região e acumulados ao longo da safra.

As informações que compõem essa publicação são a produção, comercialização e estoques dos produtos cana-de-açúcar, açúcar, etanol anidro e etanol hidratado.

Meios de acesso ao serviço e procedimentos

O cidadão pode acessar a publicação no endereço eletrônico <http://www.agricultura.gov.br/desenvolvimentosustentavel/agroenergia>. Na página, selecione o “Ano Safra” e clique em avançar. Na nova página, selecione a “Posição Desejada”.

Posição Desejada é a produção sucroalcooleira acumulada até a data indicada.

O Acompanhamento da Produção Sucroalcooleira é publicada quinzenalmente.



Atendimento

O Departamento da Cana-de-açúcar e Agroenergia (DCAA), da Secretaria de Produção e Agroenergia (SPA) disponibiliza os seguintes canais de atendimento:



Telefones: (61) 3218-2762 / 2194 / 2940, das 8h às 12h e das 14h às 18h, de segunda à sexta-feira. O cidadão terá o seu telefonema atendido em até 5 minutos.



Fax: (61) 3322-0337, todos os dias da semana, ininterruptamente. O cidadão terá resposta a seu questionamento em até 24 horas, em dias úteis.



E-mail: sapcana@agricultura.gov.br, todos os dias da semana, ininterruptamente. O cidadão terá resposta a seu questionamento em até 24 horas, em dias úteis.





**Zoneamento
Agroecológico da
Cana-de-açúcar
(ZAECana)**



Zoneamento Agroecológico da Cana-de-açúcar (ZAEcana)

Descrição e finalidade

O Zoneamento Agroecológico da Cana (ZAEcana) é um estudo que fornece subsídios técnicos para formulação de políticas públicas visando à expansão e produção sustentável de cana-de-açúcar no território brasileiro.

Esse trabalho avaliou o potencial das terras para a produção da cultura da cana-de-açúcar em regime de sequeiro (sem irrigação plena), tendo como base as características físicas, químicas e mineralógicas dos solos, risco climático (precipitação, temperatura, ocorrência de geadas e veranicos), potencial de produção agrícola sustentável e a legislação ambiental vigente.

Sua utilização está vinculada a políticas de financiamento público para novas unidades produtoras de açúcar e etanol, ficando de fora as unidades já estabelecidas.

Meios de acesso ao serviço e procedimentos

O cidadão pode acessar as regras de zoneamento no endereço eletrônico ***http://www.agricultura.gov.br/arq_editor/file/desenvolvimentosustentavel/agroenergia/orientacoestecnicas/ZAEcana.pdf***

Atendimento

O Departamento da Cana-de-açúcar e Agroenergia (DCAA), da Secretaria de Produção e Agroenergia (SPA) disponibiliza os seguintes canais de atendimento:



Telefone (61) 3218-2940, das 8h às 12h e das 14h às 18h, de segunda à sexta-feira. O cidadão terá o seu telefonema atendido em até 5 minutos.



Fax: (61) 3322-0337, todos os dias da semana, ininterruptamente. O cidadão terá resposta a seu questionamento em até 24 horas, em dias úteis.



E-mail: dcaa@agricultura.gov.br, todos os dias da semana, ininterruptamente. O cidadão terá resposta a seu questionamento em até 24 horas, em dias úteis.





Palma de Óleo: Programa de Produção Sustentável

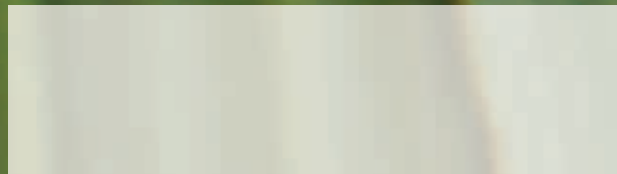



Palma de Óleo: Programa de Produção Sustentável

Descrição e finalidade

Publicação que apresenta informações do Programa de Produção Sustentável da Palma de Óleo onde são estabelecidas regras para a expansão do cultivo, conciliando proteção e recuperação do meio ambiente, investimento, inovação tecnológica e geração de renda na agricultura familiar.

Essas informações geram oportunidades de investimentos, em parceria com estados, municípios e a iniciativa privada, que possibilitam o aperfeiçoamento técnico e a inclusão dos agricultores familiares na cadeia produtiva da palma.

Meios de acesso ao serviço e procedimentos

O cidadão pode acessar a publicação no endereço eletrônico <http://www.agricultura.gov.br/desenvolvimentosustentavel/agroenergia/publicacoes>.

Selecione o ano e a origem desejados. Então selecione “Revista” no campo tipo; “Texto” ou “Vídeo” no campo formato e; clique em consultar.





Atendimento

O Departamento da Cana-de-açúcar e Agroenergia (DCAA), da Secretaria de Produção e Agroenergia (SPA) disponibiliza os seguintes canais de atendimento:



Telefone: (61) 3218-2231, das 8h às 12h e das 14h às 18h, de segunda à sexta-feira. O cidadão terá o seu telefonema atendido em até 5 minutos.



Fax: (61) 3322-0337, todos os dias da semana, ininterruptamente. O cidadão terá resposta a seu questionamento em até 24 horas, em dias úteis.



E-mail: dcaa@agricultura.gov.br, todos os dias da semana, ininterruptamente. O cidadão terá resposta a seu questionamento em até 24 horas, em dias úteis.



CANAIS DE ATENDIMENTO

Portal do Ministério da Agricultura, Pecuária e Abastecimento (Mapa): www.agricultura.gov.br

Central de Relacionamento e Serviços

Assegura ao cidadão a informação do agronegócio de forma transparente propiciando amplo acesso a ela e sua divulgação.

Disponibiliza os seguintes canais de comunicação:

Acesso pelo portal oficial: www.agricultura.gov.br/fale-com-o-ministerio

Atendimento telefônico gratuito: todos os dias da semana, das 8h às 20h, pela linha telefônica 0800-704-1995

Atendimento presencial: segunda à sexta-feira, das 8h às 18h (exceto feriados), no endereço Ministério da Agricultura, Pecuária e Abastecimento Esplanada dos Ministérios, Bloco D, Anexo A, 1º andar, Brasília/DF

Atendimento Presencial do SIC: segunda à sexta-feira, das 8h às 18h (exceto feriados), no endereço Ministério da Agricultura, Pecuária e Abastecimento Esplanada dos Ministérios, Bloco D, Anexo B, Sala 020, Brasília/DF

Correspondência:

dirigida à Biblioteca Nacional da Agricultura (Binagri)
Ministério da Agricultura, Pecuária e Abastecimento
Esplanada dos Ministérios, Bloco D, Anexo B, Térreo, CEP 70043-900, Brasília/DF
ou Caixa Postal: 02432, CEP 70849-970, Brasília/DF

dirigida ao Serviço de Informação ao Cidadão (SIC)
Ministério da Agricultura, Pecuária e Abastecimento
Caixa Postal: 02432, CEP 70849-970, Brasília/DF

E-mail do SIC: sic.mapa@agricultura.gov.br **E-mail da Binagri:** binagri@agricultura.gov.br

Fax: (61) 3218-2401

Ouvidoria

Canal que estimula a participação popular, a transparência e a eficiência no serviço público, recebendo reclamações, denúncias, sugestões e até elogios em relação aos serviços prestados pelo Mapa.

Acesso pelo portal oficial: www.agricultura.gov.br/ouvidoria/contatos-com-a-ouvidoria

Atendimento telefônico gratuito: de segunda à sexta-feira, das 8h às 18h, pela linha telefônica 0800-704-1995

Telefone: (61) 3218-2089 / 3218-2711

Atendimento presencial: segunda à sexta-feira, das 8h às 12h e das 14h às 18h (exceto feriados), no endereço Ministério da Agricultura, Pecuária e Abastecimento Esplanada dos Ministérios, Bloco D, Edifício Sede, 2º andar, Sala 202, Brasília/DF

Atendimento por protocolo: segunda à sexta-feira, das 8h às 18h (exceto feriados), no endereço Ministério da Agricultura, Pecuária e Abastecimento Esplanada dos Ministérios, Bloco D, Edifício Sede, Térreo, Brasília/DF

Correspondência:

dirigida à Ouvidoria do Ministério da Agricultura, Pecuária e Abastecimento
Esplanada dos Ministérios, Bloco D, Edifício Sede, Sala 202, CEP 70043-900, Brasília/DF

Fax: (61) 3218-2994

SUPERINTENDÊNCIAS FEDERAIS DE AGRICULTURA, PECUÁRIA E ABASTECIMENTO (SFA)**SFA/ACRE**

Endereço: Rodovia AC- 40, 793, Segundo Distrito – CEP 69901-180 – Rio Branco/AC
Fone: (68) 3212-1305 / 1300
Fax: (68) 3212-1313
E-mail: gab-ac@agricultura.gov.br

SFA/ALAGOAS

Endereço: Av. Fernandes Lima, 72, Bairro Farol – CEP 57050-900 – Maceió/AL
Fone: (82) 3215-4701 / 3223-2767
Fax: (82) 3221-7047
E-mail: gab-al@agricultura.gov.br

SFA/AMAPÁ

Endereço: Rua Tiradentes, 469, Bairro Central – CEP 68906-380 – Macapá/AP
Fone: (96) 3223-3075 / 3222-0282
Fax: (96) 3222-4467
E-mail: gab-ap@agricultura.gov.br

SFA/AMAZONAS

Endereço: Rua Maceió, 460, Adrianópolis – CEP 69057-010 – Manaus/AM
Fone: (92) 4009-3805
Fax: (92) 4009-3809
E-mail: gab-am@agricultura.gov.br

SFA/BAHIA

Endereço: Largo dos Afritos s/nº, Edifício Ceres – CEP 40060-030 – Salvador/BA
Fone: (71) 3320-7436 / 7437 e 3329-5890
Fax: (71) 3320-7440
E-mail: gab-ba@agricultura.gov.br

SFA/CEARÁ

Endereço: Avenida dos Expedicionários, 3442, Benfica – CEP 60410-410 – Fortaleza/CE
Fone: (85) 3455-9201 / 9202
Fax: (85) 3281-0004
E-mail: gab-ce@agricultura.gov.br

SFA/DISTRITO FEDERAL

Endereço: SBN Q. 01, Bloco D, 5º andar, Palácio do Desenvolvimento – CEP 70057-900 – Brasília/DF
Fone: (61) 3329-7101 / 7150
Fax: (61) 3326-2565
E-mail: gab-df@agricultura.gov.br

SFA/ESPÍRITO SANTO

Endereço: Av. Nossa Senhora dos Navegantes 495, 8º andar, Praia do Suá – CEP 29050-420 – Vitória/ES
Fone: (27) 3137-2754 / 2704
Fax: (27) 3137-2719
E-mail: gab-es@agricultura.gov.br

SFA/GOIÁS

Endereço: Praça Cívica 100, 3º andar – CEP 74003-010 – Goiânia/GO
Fone: (62) 3221-7205
Fax: (62) 3229-0400
E-mail: gab-go@agricultura.gov.br

SFA/MARANHÃO

Endereço: Praça da República, 147, Bairro Diamante – CEP 65020-500 – São Luís/MA
Fone: (98) 3131-3410, Gabinete: (98) 3131-3411
Fax: (98) 3131-3419
E-mail: gab-ma@agricultura.gov.br

SFA/MATO GROSSO

Endereço: Alameda Dr. Annibal Molina s/nº, Ponte Nova – CEP 78115-901 – Várzea Grande/MT
Fone: (65) 3688-6701
Fax: (65) 3688-6757
E-mail: gab-mt@agricultura.gov.br

SFA/MATO GROSSO DO SUL

Endereço: Rua Dom Aquino 2696, Centro – CEP 79002-970 – Campo Grande/MS
Fone: (67) 3041-9300 / 9319 / 9322
Fax: (67) 3316-7176
E-mail: gab-ms@agricultura.gov.br

SFA/MINAS GERAIS

Endereço: Av. Raja Gabaglia, 245, Cidade Jardim – CEP 30380-090 – Belo Horizonte/MG
Fone: (31) 3250-0306 / 0300
Fax: (31) 3250-0314
E-mail: gab-mg@agricultura.gov.br

SFA/PARÁ

Endereço: Av. Almirante Barroso, 5384, Castanheira – CEP 66645-250 – Belém/PA
Fone: (91) 3214-8696 / 8697
Fax: (91) 3231-5878
E-mail: gab-pa@agricultura.gov.br

SFA/PARAÍBA

Endereço: Rodovia BR 230, Km 14, Estrada João Pessoa/Cabedelo – CEP 58310-000 – Cabedelo/PB
Fone: (83) 3246-2123 / 1235
Fax: (83) 3246-2535
E-mail: gab-pb@agricultura.gov.br

SFA/PARANÁ

Endereço: Rua José Veríssimo, 420, Tarumã – CEP 82820-000 – Curitiba/PR
Fone: (41) 3361-4040 / 4042
Fax: (41) 3367-2411
E-mail: gab-pr@agricultura.gov.br

SFA/PERNAMBUCO

Endereço: Av. General San Martin, 1000, Bonji – CEP 50630-060 – Recife/PE
Telefone: (81) 3236-8534 / 8531, (secretaria): (81) 3236-8523, (vice-superintendente): (81) 3236-8520
Fax/Fone: (81) 3236-8531
E-mail: gab-pe@agricultura.gov.br

SFA/PIAUI

Endereço: Rua Taumaturgo de Azevedo, 2315 – CEP 64001-340 – Teresina/PI
Fone: (86) 3301-4500 / 4548
Fax: (86) 3222-4324
E-mail: gab-pi@agricultura.gov.br

SFA/RIO DE JANEIRO

Endereço: Av. Rodrigues Alves, 129, 8º andar – CEP 20081-250 – Rio de Janeiro/RJ
Fone: (21) 2233-9122 / 3263-0822
Fax: (21) 2253-8182
E-mail: gab-rj@agricultura.gov.br

SFA/RIO GRANDE DO NORTE

Endereço: Av. Hildebrando de Góis, 150, Bairro Ribeira – CEP 59010-700 – Natal/RN
Fone: (84) 4006-9679 / 9716
Fax: (84) 4006-9650 / 9651
E-mail: gab-rn@agricultura.gov.br

SFA/RIO GRANDE DO SUL

Endereço: Av. Loureiro da Silva, 515, 7º andar, Sala 701 – CEP 90010-420 – Porto Alegre/RS
Fone: (51) 3284-9588
Fax: (51) 3284-9616

SFA/RONDÔNIA

Endereço: BR 364, Km 5,5 sentido a Cuiabá – CEP 78900-070 – Porto Velho/RO
Fone: (69) 3901-5600 / 5601
Fax: (69) 3901-5600
E-mail: gab-ro@agricultura.gov.br

SFA/RORAIMA

Endereço: Av. Santos Dumont, 1470, Bairro Aparecida – CEP 69306-165 – Boa Vista/RR
Fone: (95) 3623-3736
Fax: (95) 3623-9364
E-mail: gab-rr@agricultura.gov.br

SFA/SANTA CATARINA

Endereço: Rua João Grumiché, 117, Kobrasol – CEP 88102-600 – São José/SC
Fone: (48) 3261-9900 / 9901
Fax: (48) 3261-9902
E-mail: gab-sc@agricultura.gov.br

SFA/SÃO PAULO

Endereço: Av. 13 de Maio, 558, 9º andar, Bela Vista – CEP 01327-002 – São Paulo/SP
Fone: (11) 3284-6044 / 6544
Fax: (11) 3284-6944
E-mail: gab-sp@agricultura.gov.br

SFA/SERGIPE

Endereço: Av. João Ribeiro 428, Centro – CEP 49065-000 – Aracaju/SE
Fone: (79) 3712-8000
Fax: (79) 3712-8003
E-mail: gab-se@agricultura.gov.br

SFA/TOCANTINS

Endereço: Av. NS 1 201 Sul, Conj. 2, lote 07 – CEP 77015-202 – Palmas/TO
Fone: (63) 3219-4300
Fax: (63) 3219-4305
E-mail: gab-to@agricultura.gov.br

LABORATÓRIOS NACIONAIS AGROPECUÁRIOS (LANAGROS)**LANAGRO MINAS GERAIS (Pedro Leopoldo) - LANAGRO/MG**

E-mail: lanagro-mg@agricultura.gov.br
Telefone: (31) 3660 9600 / 3660 9642 / 3660 9671

LANAGRO SÃO PAULO (Campinas) - LANAGRO/SP

E-mail: lanagro-gab-sp@agricultura.gov.br
Telefone: (19) 3252 0155 / 3252 0834

LANAGRO RIO GRANDE DO SUL (Porto Alegre) - LANAGRO/RS

E-mail: lanagrors@agricultura.gov.br
Telefone: (51) 3248 2133 / 3248 1926

LANAGRO PERNAMBUCO (Recife) - LANAGRO/PE

E-mail: lanagro.gab.pe@agricultura.gov.br
Telefone: (81) 3441 6311 / 3441 6024 / 3268 8834

LANAGRO PARÁ (Belém) - LANAGRO/PA

E-mail: lanagro-pa@agricultura.gov.br
Telefone: (91) 3226 4233 / 3226 4310 / 3226 8814

LANAGRO GOIÁS (Goiânia) - LANAGRO/GO

E-mail: lanagro-go@agricultura.gov.br
Telefone: (62) 3232 7205 / 3232 7208 / 3232 7209
E-mail: gab-rs@agricultura.gov.br

Ministério da
Agricultura, Pecuária e
Abastecimento

